

Anuário Estatístico

Base de Dados 2019

DETAILADO 2019

CATALOGAÇÃO NA FONTE
UERJ/REDE SIRIUS/NPROTEC

U58 Universidade do Estado do Rio de Janeiro. Núcleo de Informação e Estudos de Conjuntura.
DataUERJ 2020 : anuário estatístico base de dados 2019 / Universidade do Estado do Rio de Janeiro, Núcleo de Informação e Estudos de Conjuntura. – Rio de Janeiro : UERJ, 2020.
416 p.

ISSN 2359-5655

1. Universidade do Estado do Rio de Janeiro - Indicadores. 2. Estatística - Indicadores. I. Título.

CDU 378.4(815.3)(058)

DataUERJ

Realização

Núcleo de Informação e Estudos de Conjuntura – NIESC/VR

Direção

Lúcia Schmidt de Andrade Lima

Coordenação

Maria Elizabeth Pinto

Equipe Técnica

Ana Paula Menezes Pereira

Iria Maria Dias Marinho de Oliveira

Naldo Estevam de Moura Cantuária

Assessores de Comunicação

Eduardo Barçante

Stephanie Michelle Silva Maia

Colaboração

Nádia Maria Mathias de Andrade

Rafael Soares do Nascimento

Stephanie Michelle Silva Maia

Estagiário

Thonny Nogueira Nascimento

Versão Impressa

Projeto Gráfico

Equipe NIESC

Diagramação

Mauricio Galvão

Capa

Mauricio Galvão

Impressão

Gráfica UERJ

Versão Internet

Programação e HTML

André Luiz Fasano da Cunha

Christianne Duarte Garoiu

Versão Interativa

Mauricio Galvão

Home Page

<http://www2.datauerj.uerj.br>

Endereço Eletrônico

niesc@uerj.br

datauerj@uerj.br

Repositório DSpace no NIESC

<http://www.niesc.uerj.br:8080/jspui/>

Editado no Rio de Janeiro, em 2020



Universidade do Estado do Rio de Janeiro

Reitor - Ricardo Lodi Ribeiro

Vice-Reitor - Mario Sergio Alves Carneiro

Pró-reitor de Graduação - Lincoln Tavares Silva

Pró-reitor de Pós-graduação e Pesquisa - Luís Antônio Campinho Pereira da Mota

Pró-reitora de Extensão e Cultura - Cláudia Gonçalves de Lima

Pró-reitora de Políticas e Assistência Estudantis - Catia Antonia da Silva

Diretor de Planejamento e Orçamento - Bruno Leonardo Barth Sobral

Diretora de Comunicação Social - Ana Cláudia Theme

Diretora de Administração Financeira - Marcia Carvalho da Cunha

Diretor de Informática - Carlos Gustavo Brandão Correa de Castro

Superintendente de Gestão de Pessoas - Claudia Rebello de Mello

Prefeito dos Campi - Geraldo Luiz Ferreira Cerqueira

Diretor Jurídico - Henrique Couto da Nóbrega

Diretora da Rede Sirius de Bibliotecas - Leila Cristina Rodrigues de Andrade

Ouvidor - Eliel de Oliveira Larrubia

Diretora da Cooperação Internacional - Cristina Russi Guimaraes Furtado

Diretor do Centro de Estudos e Pesquisas no Ensino do Direito - José Maria Machado Gomes

Editor Executivo - João Feres Júnior

Auditora Geral da UERJ - Márcia Marques da Costa

Secretaria dos Conselhos - Ludmila Herllain

Conselho Universitário

Reitor - Ricardo Lodi Ribeiro; **Vice-Reitor** - Mario Sergio Alves Carneiro; **Pró-reitores** - Lincoln Tavares Silva, Luís Antônio Campinho Pereira da Mota, Cláudia Gonçalves de Lima e Catia Antonia da Silva; **Diretores dos Centros Setoriais**: **CBI** - Jorge José de Carvalho, **CTC** - Nadia Pimenta Lima, **CCS** - Dirce Eleonora Nigro Solis, **CEH** - Bruno Rego Deusdará Rodrigues; **Representação dos Docentes dos Centros Setoriais**: José Augusto da Silva Messias, Jacques Fernandes Dias, Otávio Miguez da Rocha Leão e Cleier Marconsin. **Representantes dos Docentes das Unidades**

Acadêmicas: Alzira Ramalho Pinheiro de Assumpção, Anna Karina Brenner, Claudia Valéria Cardim da Silva, Deise Mancebo, Dener Martins dos Santos, Edmar José Alves dos Santos, Elcyon Caiado Rocha Lima, Elizeu Fagundes de Carvalho, Lisandro Lovisoló, Fabio Mario Iorio, Felipe Kezen Vieira, Francisco de Assis Dourado da Silva, Gilcilene de Oliveira Damasceno Barão, Giovanna Ferreira Dealtry, Gulnar Azevedo e Silva, Hindenburgo Francisco Pires, Jeanne Denise Bezerra de Barros, Joaquim Teixeira de Assis, José Roberto Pinheiro Mahon, Luiz Augusto de Souza Carneiro de Campos, Mário Fritsch Toros Neves, Mary Jane de Oliveira Teixeira, Mônica Regina Ferreira Lins, Norma Valéria Dantas de Oliveira Souza, Oswaldo Munteal Filho, Ricardo Guimaraes Fischer, Rodrigo Azevedo dos Reis, Rodrigo Gueron, Ronaldo Oliveira de Castro, Rui Alberto Azevedo dos Santos, Tatiana Galietta Nascimento, Vânia Siciliano Aieta, Wecisley Ribeiro do Espírito Santo e Zoy Anastassakis **Representantes dos Servidores**: Andrea Maria de Oliveira, Carlos Alberto Pinto da Silveira, Celso de Oliveira Santos, Leonardo Henriques Portes, Lilian Prates Belem Behring, Luiz Frederico Passeri Marins da Silva, Marcos Silva Gayoso da Fonseca e Rogério Marques de Souza; **Representantes do Corpo Discente**: Jonathan Guedes da Silva, Michelle Guimaraes do Carmo, Tainara Dias Freitas Mourão, Ana Carolina Bondezan Nogueira, Dayllan de Souza Alho, Samuel David Praciano, Flávio Vieira Motta Junior e Gabriel Torres Pimenta Correa.

Conselho Superior de Ensino, Pesquisa e Extensão

Reitor - Ricardo Lodi Ribeiro; **Vice-Reitor** - Mario Sergio Alves Carneiro; **Pró-reitores** - Lincoln Tavares Silva, Luís Antônio Campinho Pereira da Mota, Cláudia Gonçalves de Lima e Catia Antonia da Silva; **Representantes dos Centros Setoriais**: **CBI** - Flávia Fioruci Bezerra e Celia Pereira Caldas; **CCS** - Gustavo Silveira Siqueira e Paulo Roberto Gomes Seda; **CEH** - Ana Lucia Machado de Oliveira e Regina Rodrigues Lisboa Mendes; **CTC** - Fábio Merçon e Ricardo Carvalho de Barros; **Representantes do Corpo Docente** - João José Abrahão Caramez, José Roberto da Silva Rodrigues, Lúcia de Assis Alves, André Luiz Hemerly Costa e Rosely Sichieri; **Representantes do Corpo Discente**: Bruno Ferreira Correia, Myke Nogueira Araújo, Mayara de Oliveira da Silva, Thais da Silva Abdias e Daniela Beatriz de Souza Cardoso.

Conselho de Curadores

Reitor - Ricardo Lodi Ribeiro, Maria Eugênia de Las Mosconi de Gouvêa; Ivan Simões Garcia; Marcos Livio Gome, Adilson Rodrigues Pires e Gustavo Silveira Siqueira.

Centros Setoriais e Unidades Acadêmicas

Centro Biomédico

Diretor - Jorge José de Carvalho

Faculdade de Ciências Médicas - Diretor: Mario Fritsch Toros Neves

Faculdade de Enfermagem - Diretora: Luiza Mara Correia

Faculdade de Odontologia - Diretor: Ricardo Guimaraes Fischer

Instituto de Biologia - Diretor: Jorge José de Carvalho

Instituto de Medicina Social - Diretora: Claudia de Souza Lopes

Instituto de Nutrição - Diretora: Luciana Azevedo Maldonado

Centro de Ciências Sociais

Diretora - Dirce Eleonora Nigro Solis

Faculdade de Administração e Finanças - Diretor: Guilherme Teixeira Portugal

Faculdade de Ciências Econômicas - Diretor: Alexis Toribio Dantas

Faculdade de Direito - Diretora: Heloisa Helena Gomes Barboza

Faculdade de Serviço Social - Diretora: Juliana Fiuza Cislighi

Instituto de Ciências Sociais - Diretor: Ronaldo de Oliveira Castro

Instituto de Estudos Sociais e Políticos - Diretor: Fernando de Castro Fontainha

Instituto de Filosofia e Ciências Humanas - Diretor: Jaime Antunes Da Silva



Centro de Educação e Humanidades

Diretor - Bruno Rego Deusdará Rodrigues

Faculdade de Comunicação Social - Diretor: João Pedro Dias Vieira

Faculdade de Educação - Diretora: Rosana Glat

Instituto de Aplicação Fernando Rodrigues da Silveira - Diretora: Maria Fatima de Souza Silva

Instituto de Artes - Diretor: Alexandre Sá Barretto da Paixão

Instituto de Educação Física e Desportos - Diretor: Carlos Elias Barroso Pimentel

Instituto de Letras - Diretora: Magali dos Santos Moura

Instituto de Psicologia - Diretora: Ana Maria Jacó Vilela

Instituto Multidisciplinar de Formação Humana com Tecnologia - Diretora: Eloiza Oliveira

Centro de Tecnologia e Ciências

Diretora - Nadia Pimenta Lima

Escola Superior de Desenho Industrial - Diretora: Ligia Maria Sampaio de Medeiros

Faculdade de Engenharia - Diretora: Maria Eugênia Gouvêa

Faculdade de Geologia - Diretor: Luiz Guilherme A. do Eirado Silva

Faculdade de Oceanografia - Diretor: Marcos Bastos Pereira

Instituto de Física - Diretor: Alan Freitas Machado

Instituto de Geografia - Diretor: Hindenburgo Francisco Pires

Instituto de Matemática e Estatística - Diretor: Helvecio Rubens Crippa

Instituto de Química - Diretor: *Alexsandro Araujo da Silva

Coordenadoria de Estudos Estratégicos e Desenvolvimento

Coordenador: Egberto Gaspar de Moura

Campus da Baixada Fluminense

Faculdade de Educação da Baixada Fluminense - Diretor: Lincoln de Araujo Santos

Campus de São Gonçalo

Faculdade de Formação de Professores - Diretora: Ana Maria de Almeida Santiago

Campus de Resende

Faculdade de Tecnologia - Diretor: Dener Martins dos Santos

Campus de Friburgo

Instituto Politécnico do Rio de Janeiro - Diretor: Ricardo Carvalho de Barros

Campus da Ilha Grande

Centro de Estudos Ambientais e Desenvolvimento Sustentado - Diretora: Sonia Barbosa dos Santos

Núcleos Especializados

Núcleo de Estudos e Pesquisas em Atenção ao Uso de Drogas

Diretor: Paulo Telles

Núcleo de Ensino, Pesquisa e Extensão da Universidade Aberta da Terceira Idade

Diretor: Renato Peixoto Veras

Núcleo de Estudo da Saúde do Adolescente

Diretor: José Augusto da Silva Messias

Núcleo de Informação e Estudos de Conjuntura

Diretora: Lúcia Schmidt de Andrade Lima

Órgãos Relativamente Autônomos

Centro de Produção da Universidade do Estado do Rio de Janeiro

Diretora: Kassio Cardoso Borges

Hospital Universitário Pedro Ernesto

Diretor Geral: Ronaldo Damião

Policlínica Piquet Carneiro

Diretor: Rogério Rufino



Sumário

Apresentação	09
Relação de Quadros	11
Orientação Técnica para Leitura	19
Unidades e Órgãos	25
Organogramas	61
Indicadores	67
Quadros Estatísticos	
I – Informações Gerais <i>Espaço Físico, Cursos Oferecidos, Dados Populacionais, Recursos de Informática</i>	79
II – Ensino de Graduação <i>Ingresso de Estudantes, Corpo Discente, Resultados Acadêmicos, Estágios e Bolsas, Intercâmbio e Conclusão</i>	113
III – Ensino de Pós-Graduação <i>Corpo Discente, Docentes Atuantes, Bolsas Concedidas e Conclusão</i>	229
IV – Instituto de Aplicação Fernando Rodrigues da Silveira <i>Alunos-mestres, Corpo Discente e Situação Escolar</i>	263
V – Extensão <i>Programas, Projetos e Atividades</i>	269
VI – Corpo Docente <i>Caracterização, Programa de Capacitação Docente - PROCAD, Atividades</i>	283
VII – Corpo de Servidores Técnico-Administrativos <i>Caracterização</i>	323
VIII – Dados Gerais de Pessoal <i>Afastamentos Temporários, Aposentadorias, Cargos Comissionados e Funções Gratificadas, Concursos Públicos, Afastamentos Definitivos e Substituições Definitivas</i>	335
IX – Rede Sirius - Rede de Bibliotecas UERJ <i>Acervo, Usuários e Atendimento</i>	367
X – Unidades de Saúde <i>Caracterização e Produção</i>	379
XI – Convênios <i>Objetivos e Parcerias</i>	391
XII – Recursos Orçamentário-Financeiros <i>Dados Orçamentários, Receita e Despesa</i>	399
XIII – Ouvidoria <i>Atendimentos à Comunidade</i>	409

Apresentação

A edição 2020 do Anuário Estatístico de Dados DataUERJ, publicação produzida pelo Núcleo de Informação e Estudos de Conjuntura (NIESC-VR), é a primeira de um novo ciclo de gestão na UERJ. Ao assumir o mandato à frente da Universidade do Estado do Rio de Janeiro, em janeiro de 2020, o Magnífico Reitor, prof. Ricardo Lodi Ribeiro, comprometeu-se com a manutenção do gradiente positivo de desenvolvimento que vinha sendo trilhado pela Universidade e estabeleceu a transparência como uma das marcas da sua administração. Mantem-se, assim, a posição central do DataUERJ no ciclo que se inicia.

Em passado recente (2016/2017) a UERJ vivenciou uma crise de desabastecimento sem precedentes em sua história e a presente edição do DataUERJ traz, para alegria de toda a equipe envolvida em sua elaboração, indicadores de uma franca recuperação da Universidade. Entretanto, como todos sabemos, uma nova crise sanitária mundial, abateu-se sobre todos nós neste ano, interferindo de forma contundente nos processos de produção em toda a Universidade e levando a atrasos em todas as etapas de produção do DataUERJ 2020, desde o acesso aos sistemas institucionais de dados, passando pela prestação de informações pelos diversos setores na coleta dos dados e pelas dificuldades orçamentárias. A manutenção da regularidade da publicação do Anuário Estatístico apesar das dificuldades alinha-se à política de transparência claramente colocada como meta pelas sucessivas administrações da UERJ desde 2008, quando foi retomada após breve interrupção. Excepcionalmente neste ano de 2020, dadas as restrições orçamentárias impostas pela pandemia da COVID 19, o anuário DataUERJ será publicado somente em sua versão na WEB - <http://www2.datauerj.uerj.br> (pagina da UERJ), assim como em versão em PDF, passível de impressão parcial ou total por aqueles que o desejarem, também disponível no mesmo site. Oportunamente, pretendemos produzir uma pequena tiragem de sua versão impressa para arquivamento interno e encaminhamento às bibliotecas.

O DataUERJ 2020 contém 165 quadros de dados institucionais das mais diferentes naturezas e quantificados em diferentes recortes, além de indicadores capazes de traduzir como evolui a UERJ ao longo do tempo. Como nas edições anteriores, as informações institucionais de infraestrutura, pessoal e equipes de gestão referem-se ao ano da publicação, enquanto os dados referentes à produção e à execução orçamentária/financeira são consolidados ao final do ano anterior.

Os indicadores apresentam-se no DataUERJ 2020 em séries evolutivas com registros referentes às duas últimas décadas. Cada grupo de indicadores traz uma breve análise formulada pela equipe de coordenadores do NIESC-VR, que busca correlacionar os gradientes de variação dos dados ao contexto geral e às políticas institucionais adotadas em cada momento.

Além de tabelas de dados, quadros estatísticos e relação de indicadores, a publicação inclui texto que oferece orientações técnicas para leitura e correta interpretação dos diversos quadros, bem como esclarecimentos sobre conceitos adotados em sua elaboração.

Lúcia Schmidt de Andrade Lima
Diretora do NIESC-VR

Relação de Quadros

I - INFORMAÇÕES GERAIS

1. ESPAÇO FÍSICO

QUADRO 1	ÁREA FÍSICA: CAMPI UNIVERSITÁRIOS E OUTRAS LOCALIZAÇÕES
QUADRO 2	ÁREA CONSTRUÍDA: CENTROS SETORIAIS, UNIDADES ACADÊMICAS E DEMAIS ÓRGÃOS
QUADRO 3	ÁREA CONSTRUÍDA: REDE SIRIUS - REDE DE BIBLIOTECAS UERJ
QUADRO 4	ÁREA CONSTRUÍDA: RELAÇÃO ENTRE A ÁREA E A POPULAÇÃO ATIVA DISTRIBUIÇÃO POR UNIDADE ACADÊMICA
QUADRO 5	INSTALAÇÕES FÍSICAS: CAMPI UNIVERSITÁRIOS E OUTRAS LOCALIZAÇÕES
QUADRO 6	ESPAÇOS FÍSICOS: CAPACIDADE DE OCUPAÇÃO

2. CURSOS OFERECIDOS

QUADRO 7	CURSOS DE GRADUAÇÃO: TURNOS DAS ATIVIDADES DISTRIBUIÇÃO POR ÓRGÃO
QUADRO 8	CURSOS DE GRADUAÇÃO: HABILITAÇÕES, MODALIDADES, CRÉDITOS, CARGAS HORÁRIAS E DURAÇÃO DISTRIBUIÇÃO POR ÓRGÃO
QUADRO 9	CURSOS DE PÓS-GRADUAÇÃO STRICTO SENSU: ANO DE INÍCIO, NÍVEL E CONCEITO ATRIBUÍDO PELA CAPES DISTRIBUIÇÃO POR ÓRGÃO, PROGRAMA E ÁREA DE CONCENTRAÇÃO

3. DADOS POPULACIONAIS

QUADRO 10	POPULAÇÃO ATIVA DE ALUNOS: ENSINOS FUNDAMENTAL E MÉDIO, GRADUAÇÃO E PÓS-GRADUAÇÃO DISTRIBUIÇÃO POR UNIDADE ACADÊMICA
QUADRO 11	POPULAÇÃO ATIVA: ALUNOS (ENSINOS FUNDAMENTAL E MÉDIO, GRADUAÇÃO E PÓS-GRADUAÇÃO), DOCENTES E SERVIDORES DISTRIBUIÇÃO POR ÓRGÃO
QUADRO 12	ÍNDICES POPULACIONAIS DISTRIBUIÇÃO POR ÓRGÃO DE LOTAÇÃO

4. RECURSOS DE INFORMÁTICA

QUADRO 13	RECURSOS DE INFORMÁTICA: EQUIPAMENTOS E PONTOS DE REDE DISTRIBUIÇÃO POR ÓRGÃO
-----------	--

II - ENSINO DE GRADUAÇÃO

1. INGRESSO DE ESTUDANTES

QUADRO 14	GRADUAÇÃO: INGRESSO DE ALUNOS - EVOLUÇÃO HISTÓRICA DISTRIBUIÇÃO POR ÓRGÃO, CURSO E ANO
QUADRO 15	GRADUAÇÃO: INGRESSO EM SUAS DIFERENTES MODALIDADES DISTRIBUIÇÃO POR ÓRGÃO E CURSO
QUADRO 16	GRADUAÇÃO: PERCENTUAL DE INGRESSO POR TIPO DE VESTIBULAR - COTISTA E NÃO COTISTA DISTRIBUIÇÃO POR ÓRGÃO E CURSO
QUADRO 17	VESTIBULAR ESTADUAL: RELAÇÃO CANDIDATO-VAGA DISTRIBUIÇÃO POR CARREIRA
QUADRO 18	VESTIBULAR ESTADUAL: TAXA DE OCUPAÇÃO DAS VAGAS DISTRIBUIÇÃO POR ÓRGÃO, CURSO E SEMESTRE
QUADRO 18A	VESTIBULAR ESTADUAL: TAXA DE OCUPAÇÃO DAS VAGAS - COTISTA E NÃO COTISTA DISTRIBUIÇÃO POR ÓRGÃO, CURSO E SEMESTRE
QUADRO 19	VESTIBULAR ESTADUAL: EVOLUÇÃO DA TAXA DE OCUPAÇÃO DAS VAGAS DISTRIBUIÇÃO POR ÓRGÃO, CURSO E ANO
QUADRO 20	VESTIBULAR ESTADUAL: CANDIDATOS INSCRITOS NA SEGUNDA ETAPA DISTRIBUIÇÃO POR TIPO DE ESCOLA EM QUE CONCLUIU O ENSINO MÉDIO
QUADRO 20A	VESTIBULAR ESTADUAL: CANDIDATOS INSCRITOS NA SEGUNDA ETAPA - COTISTA E NÃO COTISTA DISTRIBUIÇÃO POR TIPO DE ESCOLA EM QUE CONCLUIU O ENSINO MÉDIO
QUADRO 21	VESTIBULAR ESTADUAL: CANDIDATOS CLASSIFICADOS DISTRIBUIÇÃO POR TIPO DE ESCOLA EM QUE CONCLUIU O ENSINO MÉDIO
QUADRO 21A	VESTIBULAR ESTADUAL: CANDIDATOS CLASSIFICADOS - COTISTA E NÃO COTISTA DISTRIBUIÇÃO POR TIPO DE ESCOLA EM QUE CONCLUIU O ENSINO MÉDIO
QUADRO 22	VESTIBULAR ESTADUAL: QUESTIONÁRIO DE INFORMAÇÕES SÓCIO-CULTURAIS DOS CANDIDATOS CLASSIFICADOS IDADE QUE COMEÇOU A TRABALHAR COTISTA E NÃO COTISTA DISTRIBUIÇÃO POR CARREIRA

- QUADRO 23 VESTIBULAR ESTADUAL: QUESTIONÁRIO DE INFORMAÇÕES SÓCIO-CULTURAIS DOS CANDIDATOS CLASSIFICADOS RENDA MENSAL BRUTA DA FAMÍLIA (EM SALÁRIOS MÍNIMOS) COTISTA E NÃO COTISTA DISTRIBUIÇÃO POR CARREIRA
- QUADRO 24 VESTIBULAR ESTADUAL: QUESTIONÁRIO DE INFORMAÇÕES SÓCIO-CULTURAIS DOS CANDIDATOS CLASSIFICADOS NÍVEL DE ESCOLARIDADE DOS PAIS COTISTA E NÃO COTISTA DISTRIBUIÇÃO POR CARREIRA
- QUADRO 25 TRANSFERÊNCIA: TAXA DE OCUPAÇÃO DAS VAGAS DISTRIBUIÇÃO POR ÓRGÃO, CURSO E SEMESTRE
- QUADRO 26 APROVEITAMENTO DE ESTUDOS: TAXA DE OCUPAÇÃO DAS VAGAS DISTRIBUIÇÃO POR ÓRGÃO, CURSO E SEMESTRE

2. CORPO DISCENTE

- QUADRO 27 ALUNOS DE GRADUAÇÃO: MATRICULADOS - EVOLUÇÃO HISTÓRICA DISTRIBUIÇÃO POR ÓRGÃO, CURSO E ANO
- QUADRO 28 ALUNOS DE GRADUAÇÃO: MATRICULADOS DISTRIBUIÇÃO POR ÓRGÃO
- QUADRO 28A ALUNOS DE GRADUAÇÃO: MATRICULADOS - VESTIBULAR ESTADUAL DISTRIBUIÇÃO POR ÓRGÃO
- QUADRO 29 ALUNOS DE GRADUAÇÃO: ATIVOS - EVOLUÇÃO HISTÓRICA DISTRIBUIÇÃO POR ÓRGÃO, CURSO E ANO
- QUADRO 30 ALUNOS DE GRADUAÇÃO: SITUAÇÃO ACADÊMICA DISTRIBUIÇÃO POR ÓRGÃO, CURSO E SEMESTRE
- QUADRO 30A ALUNOS DE GRADUAÇÃO: SITUAÇÃO ACADÊMICA COTISTA E NÃO COTISTA DISTRIBUIÇÃO POR ÓRGÃO, CURSO E SEMESTRE
- QUADRO 31 ALUNOS DE GRADUAÇÃO: SITUAÇÃO ACADÊMICA DISTRIBUIÇÃO POR ÓRGÃO, CURSO E SEXO
- QUADRO 31A ALUNOS DE GRADUAÇÃO: SITUAÇÃO ACADÊMICA COTISTA E NÃO COTISTA DISTRIBUIÇÃO POR ÓRGÃO, CURSO E SEXO
- QUADRO 32 ALUNOS DE GRADUAÇÃO: SITUAÇÃO ACADÊMICA EM PERCENTUAL DISTRIBUIÇÃO POR ÓRGÃO E CURSO
- QUADRO 32A ALUNOS DE GRADUAÇÃO: SITUAÇÃO ACADÊMICA EM PERCENTUAL - VESTIBULAR ESTADUAL DISTRIBUIÇÃO POR ÓRGÃO E CURSO
- QUADRO 33 ALUNOS DE GRADUAÇÃO: AFASTAMENTOS DEFINITIVOS DO CURSO DISTRIBUIÇÃO POR ÓRGÃO, CURSO, SEXO E MOTIVO
- QUADRO 33A ALUNOS DE GRADUAÇÃO: AFASTAMENTOS DEFINITIVOS DO CURSO COTISTA E NÃO COTISTA DISTRIBUIÇÃO POR ÓRGÃO, CURSO, SEXO E MOTIVO
- QUADRO 34 ALUNOS DE GRADUAÇÃO: AFASTAMENTOS DEFINITIVOS DO CURSO DISTRIBUIÇÃO POR ÓRGÃO, CURSO, SEMESTRE E MOTIVO
- QUADRO 34A ALUNOS DE GRADUAÇÃO: AFASTAMENTOS DEFINITIVOS DO CURSO COTISTA E NÃO COTISTA DISTRIBUIÇÃO POR ÓRGÃO, CURSO, SEMESTRE E MOTIVO
- QUADRO 35 ALUNOS DE GRADUAÇÃO: TAXA DE AFASTAMENTOS DEFINITIVOS DISTRIBUIÇÃO POR ÓRGÃO, CURSO E SEMESTRE
- QUADRO 35A ALUNOS DE GRADUAÇÃO: TAXA DE AFASTAMENTOS DEFINITIVOS COTISTA E NÃO COTISTA DISTRIBUIÇÃO POR ÓRGÃO, CURSO E SEMESTRE
- QUADRO 36 ALUNOS DE GRADUAÇÃO: EVASÃO SEGUNDO O TEMPO DE PERMANÊNCIA NA UERJ - 1º SEMESTRE DISTRIBUIÇÃO POR ANO DE INGRESSO E CURSO
- QUADRO 36A ALUNOS DE GRADUAÇÃO: EVASÃO SEGUNDO O TEMPO DE PERMANÊNCIA NA UERJ - 1º SEMESTRE COTISTA E NÃO COTISTA DISTRIBUIÇÃO POR ANO DE INGRESSO E CURSO
- QUADRO 37 ALUNOS DE GRADUAÇÃO: EVASÃO SEGUNDO O TEMPO DE PERMANÊNCIA NA UERJ - 2º SEMESTRE DISTRIBUIÇÃO POR ANO DE INGRESSO E CURSO
- QUADRO 37A ALUNOS DE GRADUAÇÃO: EVASÃO SEGUNDO O TEMPO DE PERMANÊNCIA NA UERJ - 2º SEMESTRE COTISTA E NÃO COTISTA DISTRIBUIÇÃO POR ANO DE INGRESSO E CURSO
- QUADRO 38 ALUNOS DE GRADUAÇÃO: EVASÃO SEGUNDO O TEMPO MÉDIO E MODAL DE PERMANÊNCIA NA UERJ DISTRIBUIÇÃO POR ÓRGÃO, CURSO E SEMESTRE
- QUADRO 38A ALUNOS DE GRADUAÇÃO: EVASÃO SEGUNDO O TEMPO MÉDIO E MODAL DE PERMANÊNCIA NA UERJ COTISTA E NÃO COTISTA DISTRIBUIÇÃO POR ÓRGÃO, CURSO E SEMESTRE
- QUADRO 39 TURMAS DE GRADUAÇÃO: NÚMERO MÉDIO DE ALUNOS POR TURMA DISTRIBUIÇÃO POR ÓRGÃO, SEMESTRE E TURNO

- QUADRO 39A TURMAS DE GRADUAÇÃO: NÚMERO MÉDIO DE ALUNOS POR TURMA COTISTA E NÃO COTISTA
DISTRIBUIÇÃO POR ÓRGÃO, SEMESTRE E TURNO
- QUADRO 40 TURMAS DE GRADUAÇÃO: INSCRIÇÕES EM DISCIPLINAS NO ANO
DISTRIBUIÇÃO POR ÓRGÃO E TURNO
- QUADRO 40A TURMAS DE GRADUAÇÃO: INSCRIÇÕES EM DISCIPLINAS NO ANO
COTISTA E NÃO COTISTA
DISTRIBUIÇÃO POR ÓRGÃO E TURNO

3. RESULTADOS ACADÊMICOS

- QUADRO 41 TURMAS DE GRADUAÇÃO: RESULTADOS ACADÊMICOS
DISTRIBUIÇÃO POR ÓRGÃO E SEMESTRE
- QUADRO 41A TURMAS DE GRADUAÇÃO: RESULTADOS ACADÊMICOS
COTISTA E NÃO COTISTA
DISTRIBUIÇÃO POR ÓRGÃO E SEMESTRE
- QUADRO 42 TURMAS DE GRADUAÇÃO: APROVAÇÕES DE ALUNOS
DISTRIBUIÇÃO POR ÓRGÃO, SEMESTRE E TURNO
- QUADRO 42A TURMAS DE GRADUAÇÃO: APROVAÇÕES DE ALUNOS
COTISTA E NÃO COTISTA
DISTRIBUIÇÃO POR ÓRGÃO, SEMESTRE E TURNO
- QUADRO 43 TURMAS DE GRADUAÇÃO: REPROVAÇÕES DE ALUNOS
DISTRIBUIÇÃO POR ÓRGÃO, SEMESTRE E TURNO
- QUADRO 43A TURMAS DE GRADUAÇÃO: REPROVAÇÕES DE ALUNOS
COTISTA E NÃO COTISTA
DISTRIBUIÇÃO POR ÓRGÃO, SEMESTRE E TURNO
- QUADRO 44 TURMAS DE GRADUAÇÃO: NOTA MÉDIA
DISTRIBUIÇÃO POR ÓRGÃO, SEMESTRE E TURNO
- QUADRO 44A TURMAS DE GRADUAÇÃO: NOTA MÉDIA
COTISTA E NÃO COTISTA
DISTRIBUIÇÃO POR ÓRGÃO, SEMESTRE E TURNO
- QUADRO 45 ALUNOS DE GRADUAÇÃO: NOTA MÉDIA
DISTRIBUIÇÃO POR ÓRGÃO, CURSO E SEMESTRE
- QUADRO 45A ALUNOS DE GRADUAÇÃO: NOTA MÉDIA
COTISTA E NÃO COTISTA
DISTRIBUIÇÃO POR ÓRGÃO, CURSO E SEMESTRE
- QUADRO 46 ALUNOS DE GRADUAÇÃO: COEFICIENTE DE RENDIMENTO ACUMULADO
DISTRIBUIÇÃO POR ÓRGÃO, CURSO E TIPO DE INGRESSO
- QUADRO 46A ALUNOS DE GRADUAÇÃO: COEFICIENTE DE RENDIMENTO ACUMULADO
COTISTA E NÃO COTISTA
DISTRIBUIÇÃO POR ÓRGÃO, CURSO E TIPO DE INGRESSO
- QUADRO 47 ALUNOS DE GRADUAÇÃO: COEFICIENTE DE RENDIMENTO ACUMULADO
DISTRIBUIÇÃO POR ÓRGÃO, CURSO E SEXO
- QUADRO 47A ALUNOS DE GRADUAÇÃO: COEFICIENTE DE RENDIMENTO ACUMULADO
COTISTA E NÃO COTISTA
DISTRIBUIÇÃO POR ÓRGÃO, CURSO E SEXO
- QUADRO 48 ALUNOS DE GRADUAÇÃO: COEFICIENTE DE RENDIMENTO ACUMULADO
DISTRIBUIÇÃO POR ÓRGÃO, CURSO E FAIXA DE VARIAÇÃO
- QUADRO 48A ALUNOS DE GRADUAÇÃO: COEFICIENTE DE RENDIMENTO ACUMULADO
COTISTA E NÃO COTISTA
DISTRIBUIÇÃO POR ÓRGÃO, CURSO E FAIXA DE VARIAÇÃO

4. ESTÁGIOS E BOLSAS

- QUADRO 49 BOLSAS CONCEDIDAS PELA UERJ: ALOCAÇÃO DAS BOLSAS
DISTRIBUIÇÃO POR ÓRGÃO E TIPO DE ATIVIDADE
- QUADRO 50 BOLSAS CONCEDIDAS PELA UERJ: ORIGEM DO ESTUDANTE
DISTRIBUIÇÃO POR ÓRGÃO E TIPO DE ATIVIDADE
- QUADRO 51 BOLSAS CONCEDIDAS PELA UERJ: MOVIMENTAÇÃO DOS ALUNOS POR ALOCAÇÃO DAS BOLSAS
DISTRIBUIÇÃO POR ÓRGÃO E TIPO DE ATIVIDADE
- QUADRO 52 BOLSAS DE INICIAÇÃO: CONCESSÃO A ALUNOS DE GRADUAÇÃO E DO ENSINO MÉDIO
DISTRIBUIÇÃO POR ÓRGÃO DE ALOCAÇÃO DAS BOLSAS
- QUADRO 53 ESTÁGIO EXTERNO: ALUNOS SELECIONADOS
DISTRIBUIÇÃO POR CURSO

5. INTERCÂMBIO

- QUADRO 54 INTERCÂMBIO: BOLSAS CONCEDIDAS - ALUNOS UERJ
DISTRIBUIÇÃO POR ÓRGÃO, CURSO E TIPO DE BOLSA
- QUADRO 55 INTERCÂMBIO: ALUNOS UERJ
DISTRIBUIÇÃO POR ÓRGÃO, CURSO E PAÍS DE DESTINO

- QUADRO 56 INTERCÂMBIO: ALUNOS ESTRANGEIROS
DISTRIBUIÇÃO POR ÓRGÃO, CURSO E PAÍS DE ORIGEM
- QUADRO 57 INTERCÂMBIO: CONVÊNIOS ACADÊMICOS UERJ E IES ESTRANGEIRAS
DISTRIBUIÇÃO POR CONTINENTE

6. CONCLUSÃO

- QUADRO 58 CONCLUINTE EM GRADUAÇÃO: EVOLUÇÃO HISTÓRICA
DISTRIBUIÇÃO POR ÓRGÃO, CURSO E ANO
- QUADRO 59 ALUNOS DE GRADUAÇÃO: CONCLUSÃO E INGRESSO
DISTRIBUIÇÃO POR ÓRGÃO E CURSO
- QUADRO 59A ALUNOS DE GRADUAÇÃO: CONCLUSÃO E INGRESSO
VESTIBULAR ESTADUAL
DISTRIBUIÇÃO POR ÓRGÃO E CURSO
- QUADRO 60 CONCLUINTE EM GRADUAÇÃO: 1º SEMESTRE
DISTRIBUIÇÃO POR ÓRGÃO, CURSO, MODALIDADE E SEXO
- QUADRO 60A CONCLUINTE EM GRADUAÇÃO: 1º SEMESTRE
COTISTA E NÃO COTISTA
DISTRIBUIÇÃO POR ÓRGÃO, CURSO, MODALIDADE E SEXO
- QUADRO 61 CONCLUINTE EM GRADUAÇÃO: 2º SEMESTRE
DISTRIBUIÇÃO POR ÓRGÃO, CURSO, MODALIDADE E SEXO
- QUADRO 61A CONCLUINTE EM GRADUAÇÃO: 2º SEMESTRE
COTISTA E NÃO COTISTA
DISTRIBUIÇÃO POR ÓRGÃO, CURSO, MODALIDADE E SEXO
- QUADRO 62 CONCLUINTE EM GRADUAÇÃO: 1º SEMESTRE
DISTRIBUIÇÃO POR ANO DE INGRESSO E CURSO
- QUADRO 62A CONCLUINTE EM GRADUAÇÃO: 1º SEMESTRE
COTISTA E NÃO COTISTA
DISTRIBUIÇÃO POR ANO DE INGRESSO E CURSO
- QUADRO 63 CONCLUINTE EM GRADUAÇÃO: 2º SEMESTRE
DISTRIBUIÇÃO POR ANO DE INGRESSO E CURSO
- QUADRO 63A CONCLUINTE EM GRADUAÇÃO: 2º SEMESTRE
COTISTA E NÃO COTISTA
DISTRIBUIÇÃO POR ANO DE INGRESSO E CURSO
- QUADRO 64 CONCLUINTE EM GRADUAÇÃO: TEMPO MÉDIO E MODAL DE INTEGRALIZAÇÃO
DISTRIBUIÇÃO POR ÓRGÃO, CURSO E SEMESTRE
- QUADRO 64A CONCLUINTE EM GRADUAÇÃO: TEMPO MÉDIO E MODAL DE INTEGRALIZAÇÃO
COTISTA E NÃO COTISTA
DISTRIBUIÇÃO POR ÓRGÃO, CURSO E SEMESTRE

III - ENSINO DE PÓS-GRADUAÇÃO

1. CORPO DISCENTE

- QUADRO 65 ALUNOS DE PÓS-GRADUAÇÃO
DISTRIBUIÇÃO POR ÓRGÃO E NÍVEL DO CURSO
- QUADRO 66 ALUNOS DE PÓS-GRADUAÇÃO: ESPECIALIZAÇÃO
DISTRIBUIÇÃO POR ÓRGÃO, CURSO E ANO
- QUADRO 67 ALUNOS DE PÓS-GRADUAÇÃO STRICTO SENSU: EVOLUÇÃO HISTÓRICA
DISTRIBUIÇÃO POR ÓRGÃO E PROGRAMA
- QUADRO 68 ALUNOS DE PÓS-GRADUAÇÃO STRICTO SENSU: MATRÍCULA SEMESTRAL
DISTRIBUIÇÃO POR ÓRGÃO E PROGRAMA
- QUADRO 69 ALUNOS DE PÓS-GRADUAÇÃO STRICTO SENSU: QUANTITATIVO POR SEXO
DISTRIBUIÇÃO POR ÓRGÃO E PROGRAMA
- QUADRO 70 ALUNOS DE PÓS-GRADUAÇÃO STRICTO SENSU: INGRESSO NO ANO
DISTRIBUIÇÃO POR ÓRGÃO E PROGRAMA

2. DOCENTES ATUANTES, BOLSAS CONCEDIDAS E CONCLUSÃO

- QUADRO 71 PÓS-GRADUAÇÃO STRICTO SENSU: DOCENTES ATUANTES
DISTRIBUIÇÃO POR ÓRGÃO E PROGRAMA
- QUADRO 72 PÓS-GRADUAÇÃO STRICTO SENSU: BOLSAS CONCEDIDAS
DISTRIBUIÇÃO POR ÓRGÃO, PROGRAMA E AGÊNCIA FINANCIADORA
- QUADRO 73 CURSOS DE PÓS-GRADUAÇÃO STRICTO SENSU: TESES/DISSERTAÇÕES DEFENDIDAS
DISTRIBUIÇÃO POR ÓRGÃO E PROGRAMA
- QUADRO 74 ALUNOS DE PÓS-GRADUAÇÃO STRICTO SENSU: CONCLUSÃO NO ANO
DISTRIBUIÇÃO POR ÓRGÃO, PROGRAMA E ANO DE INGRESSO

IV - INSTITUTO DE APLICAÇÃO FERNANDO RODRIGUES DA SILVEIRA

ALUNOS-MESTRES, CORPO DISCENTE E SITUAÇÃO ESCOLAR

QUADRO 75	INSTITUTO DE APLICAÇÃO: ALUNOS-MESTRES DISTRIBUIÇÃO POR ÓRGÃO E CURSO
QUADRO 76	INSTITUTO DE APLICAÇÃO: ALUNOS DOS ENSINOS FUNDAMENTAL E MÉDIO - SITUAÇÃO ESCOLAR DISTRIBUIÇÃO POR ANO

V - EXTENSÃO

PROGRAMAS, PROJETOS E ATIVIDADES

QUADRO 77	PROGRAMAS DE EXTENSÃO: N° TOTAL, PESSOAS ENVOLVIDAS NA EXECUÇÃO E PÚBLICO ATINGIDO (PROJETOS VINCULADOS) DISTRIBUIÇÃO POR ÁREA DE CONHECIMENTO
QUADRO 78	PROGRAMAS DE EXTENSÃO: TOTAL DE PROJETOS VINCULADOS E PÚBLICO ATINGIDO DISTRIBUIÇÃO POR PROGRAMA
QUADRO 79	PROJETOS DE EXTENSÃO: N° DE PROJETOS VINCULADOS E NÃO VINCULADOS A PROGRAMAS E PÚBLICO ATINGIDO DISTRIBUIÇÃO POR ÁREA DE CONHECIMENTO
QUADRO 80	PROJETOS DE EXTENSÃO: N° DE PROJETOS VINCULADOS E NÃO VINCULADOS A PROGRAMAS E PÚBLICO ATINGIDO DISTRIBUIÇÃO POR ÓRGÃO
QUADRO 81	PROJETOS DE EXTENSÃO: N° TOTAL E PESSOAS ENVOLVIDAS NA EXECUÇÃO DISTRIBUIÇÃO POR ÓRGÃO
QUADRO 82	CURSOS DE EXTENSÃO: N° DE CURSOS, CARGA HORÁRIA E PESSOAS ENVOLVIDAS NA EXECUÇÃO DISTRIBUIÇÃO POR ÁREA DE CONHECIMENTO
QUADRO 83	EVENTOS DE EXTENSÃO: N° DE EVENTOS DESENVOLVIDOS, PÚBLICO PARTICIPANTE E PESSOAS ENVOLVIDAS NA EXECUÇÃO DISTRIBUIÇÃO POR ÁREA DE CONHECIMENTO
QUADRO 84	EXTENSÃO: PROGRAMAS, PROJETOS, CURSOS E EVENTOS REALIZADOS DISTRIBUIÇÃO POR ÓRGÃO

VI - CORPO DOCENTE

1. CARACTERIZAÇÃO

QUADRO 85	CORPO DOCENTE: VÍNCULO COM A UERJ DISTRIBUIÇÃO POR ÓRGÃO DE LOTAÇÃO
QUADRO 86	CORPO DOCENTE: QUADRO EFETIVO DISTRIBUIÇÃO POR ÓRGÃO DE LOTAÇÃO
QUADRO 87	CORPO DOCENTE EFETIVO: CATEGORIA NA CARREIRA DISTRIBUIÇÃO POR ÓRGÃO DE LOTAÇÃO
QUADRO 88	CORPO DOCENTE EFETIVO: TITULAÇÃO DISTRIBUIÇÃO POR ÓRGÃO DE LOTAÇÃO
QUADRO 89	CORPO DOCENTE EFETIVO: SEXO DISTRIBUIÇÃO POR ÓRGÃO DE LOTAÇÃO
QUADRO 90	CORPO DOCENTE EFETIVO: IDADE DISTRIBUIÇÃO POR ÓRGÃO DE LOTAÇÃO
QUADRO 91	CORPO DOCENTE EFETIVO: TEMPO DE SERVIÇO NA UERJ DISTRIBUIÇÃO POR ÓRGÃO DE LOTAÇÃO
QUADRO 92	CORPO DOCENTE EFETIVO: CARGA HORÁRIA CONTRATUAL DISTRIBUIÇÃO POR ÓRGÃO DE LOTAÇÃO
QUADRO 93	CORPO DOCENTE: PROGRAMA DE APOIO À PESQUISA E DOCÊNCIA - PAPD - EVOLUÇÃO HISTÓRICA (EX PROGRAMA DE PROFESSORES VISITANTES) DISTRIBUIÇÃO POR ÓRGÃO DE LOTAÇÃO
QUADRO 94	CORPO DOCENTE: PROGRAMA DE APOIO À PESQUISA E DOCÊNCIA - PAPD (EX PROGRAMA DE PROFESSORES VISITANTES) DISTRIBUIÇÃO POR ÓRGÃO DE LOTAÇÃO
QUADRO 95	CORPO DOCENTE: QUADRO EFETIVO DISTRIBUIÇÃO POR ÓRGÃO DE LOCALIZAÇÃO

2. PROGRAMA DE CAPACITAÇÃO DOCENTE - PROCAD

QUADRO 96	PROGRAMA DE CAPACITAÇÃO DOCENTE: NÍVEL DO CURSO NÚMERO DE DOCENTES POR ÓRGÃO DE LOTAÇÃO E SEXO
QUADRO 97	PROGRAMA DE CAPACITAÇÃO DOCENTE: NÍVEL DO CURSO NO BRASIL E EXTERIOR NÚMERO DE DOCENTES POR ÓRGÃO DE LOTAÇÃO
QUADRO 98	PROGRAMA DE CAPACITAÇÃO DOCENTE: PAÍS DE REALIZAÇÃO DO CURSO NÚMERO DE DOCENTES POR ÓRGÃO DE LOTAÇÃO
QUADRO 99	PROGRAMA DE CAPACITAÇÃO DOCENTE: CATEGORIA DOS PARTICIPANTES NÚMERO DE DOCENTES POR ÓRGÃO DE LOTAÇÃO

- QUADRO 100 PROGRAMA DE CAPACITAÇÃO DOCENTE: FONTE DAS BOLSAS CONCEDIDAS NO ANO
NÚMERO DE BOLSAS POR ÓRGÃO DE ALOCAÇÃO
- QUADRO 101 PROGRAMA DE CAPACITAÇÃO DOCENTE: AFASTAMENTOS AUTORIZADOS NO ANO
DISTRIBUIÇÃO POR ÓRGÃO DE LOTAÇÃO E NÍVEL DO CURSO
- QUADRO 102 PROGRAMA DE CAPACITAÇÃO DOCENTE: RETORNOS EFETUADOS NO ANO
DISTRIBUIÇÃO POR ÓRGÃO DE LOTAÇÃO
- QUADRO 103 PROGRAMA DE CAPACITAÇÃO DOCENTE: DISSERTAÇÕES/TESES DEFENDIDAS NO ANO
DISTRIBUIÇÃO POR ÓRGÃO DE LOTAÇÃO DO DOCENTE

3. ATIVIDADES

- QUADRO 104 CORPO DOCENTE ATIVO: TIPO DE ATIVIDADE DECLARADA
DISTRIBUIÇÃO POR ÓRGÃO DE LOTAÇÃO
- QUADRO 105 CARGA HORÁRIA DOCENTE SEMANAL: TOTAL E ATIVA DECLARADA
DISTRIBUIÇÃO POR ÓRGÃO DE LOTAÇÃO
- QUADRO 106 CARGA HORÁRIA DOCENTE ATIVA SEMANAL DECLARADA: TIPO DE ATIVIDADE
DISTRIBUIÇÃO POR ÓRGÃO DE LOTAÇÃO
- QUADRO 107 CARGA HORÁRIA DOCENTE ATIVA SEMANAL DECLARADA: PERCENTUAL POR TIPO DE ATIVIDADE
DISTRIBUIÇÃO POR ÓRGÃO DE LOTAÇÃO
- QUADRO 108 CARGA HORÁRIA DOCENTE ATIVA DECLARADA: MÉDIA SEMANAL POR TIPO DE ATIVIDADE
DISTRIBUIÇÃO POR ÓRGÃO DE LOTAÇÃO
- QUADRO 109 PRODUÇÃO DOCENTE CADASTRADA: DOCENTES COM PRODUÇÃO
DISTRIBUIÇÃO POR ÓRGÃO DE LOTAÇÃO
- QUADRO 110 PRODUÇÃO DOCENTE CADASTRADA: NATUREZA DOS GRUPOS DE PRODUTOS
- QUADRO 111 PRODUÇÃO DOCENTE CADASTRADA: PRODUTOS POR GRUPO
DISTRIBUIÇÃO POR ÓRGÃO DE LOTAÇÃO
- QUADRO 112 PRODUÇÃO DOCENTE: MÉDIA DE PRODUTOS POR DOCENTE
DISTRIBUIÇÃO POR ÓRGÃO DE LOTAÇÃO
- QUADRO 113 PRODUÇÃO DOCENTE: PRODUTOS MAIS RELEVANTES
DISTRIBUIÇÃO POR NATUREZA DO PRODUTO E ÓRGÃO DE LOTAÇÃO
- QUADRO 114 PRODUÇÃO DOCENTE CADASTRADA: RELAÇÃO ENTRE PRODUÇÃO RELEVANTE E DOCENTES COM CARGA HORÁRIA DESTINADA À PESQUISA
DISTRIBUIÇÃO POR ÓRGÃO DE LOTAÇÃO
- QUADRO 115 GRUPOS DE PESQUISA: QUANTITATIVO POR ÁREA DE CONHECIMENTO

VII - CORPO DE SERVIDORES TÉCNICO-ADMINISTRATIVOS

CARACTERIZAÇÃO

- QUADRO 116 CORPO DE SERVIDORES TÉCNICO-ADMINISTRATIVOS: QUADRO TOTAL
DISTRIBUIÇÃO POR ÓRGÃO DE LOTAÇÃO
- QUADRO 117 CORPO DE SERVIDORES TÉCNICO-ADMINISTRATIVOS: SEXO
DISTRIBUIÇÃO POR ÓRGÃO DE LOTAÇÃO
- QUADRO 118 CORPO DE SERVIDORES TÉCNICO-ADMINISTRATIVOS: IDADE
DISTRIBUIÇÃO POR ÓRGÃO DE LOTAÇÃO
- QUADRO 119 CORPO DE SERVIDORES TÉCNICO-ADMINISTRATIVOS: TEMPO DE SERVIÇO
DISTRIBUIÇÃO POR ÓRGÃO DE LOTAÇÃO

VIII - DADOS GERAIS DE PESSOAL

1. AFASTAMENTOS TEMPORÁRIOS

- QUADRO 120 CORPO DOCENTE EFETIVO: ATIVO E AFASTADO INTEGRAL
DISTRIBUIÇÃO POR ÓRGÃO DE LOTAÇÃO
- QUADRO 121 CORPO DOCENTE EFETIVO: TIPOS DE AFASTAMENTOS TEMPORÁRIOS
DISTRIBUIÇÃO POR ÓRGÃO DE LOTAÇÃO
- QUADRO 122 CARGA HORÁRIA DOCENTE DE AFASTADOS E SUBSTITUTOS: TAXA DE SUBSTITUIÇÃO TEMPORÁRIA
DISTRIBUIÇÃO POR ÓRGÃO DE LOTAÇÃO
- QUADRO 123 CORPO DE SERVIDORES TÉCNICO-ADMINISTRATIVOS:
AFASTADOS TEMPORÁRIOS E ATIVOS
DISTRIBUIÇÃO POR ÓRGÃO DE LOTAÇÃO
- QUADRO 124 CORPO DE SERVIDORES TÉCNICO-ADMINISTRATIVOS: AFASTAMENTOS TEMPORÁRIOS
DISTRIBUIÇÃO POR ÓRGÃO DE LOTAÇÃO

2. APOSENTADORIAS

- QUADRO 125 CORPO DE DOCENTES E DE SERVIDORES TÉCNICO-ADMINISTRATIVOS: APOSENTADORIAS PELO REGIME ESTATUTÁRIO
DISTRIBUIÇÃO POR ÓRGÃO

3. CARGOS COMISSIONADOS E FUNÇÕES GRATIFICADAS

- QUADRO 126 CORPO DE DOCENTES E DE SERVIDORES: CARGOS COMISSIONADOS E FUNÇÕES GRATIFICADAS
DISTRIBUIÇÃO POR ÓRGÃO E VÍNCULO COM A UERJ
- QUADRO 127 QUADRO EFETIVO DE DOCENTES E SERVIDORES: PERCENTUAL DE OCUPANTES DE CARGOS COMISSIONADOS E FUNÇÕES GRATIFICADAS
DISTRIBUIÇÃO POR ÓRGÃO DE LOCALIZAÇÃO

4. CONCURSOS PÚBLICOS, AFASTAMENTOS DEFINITIVOS E SUBSTITUIÇÕES DEFINITIVAS

- QUADRO 128 CONCURSOS PÚBLICOS: INGRESSO NA CARREIRA DOCENTE
DISTRIBUIÇÃO POR ÓRGÃO DE LOTAÇÃO
- QUADRO 129 INGRESSO NA CARREIRA DOCENTE: EVOLUÇÃO HISTÓRICA
DISTRIBUIÇÃO POR ÓRGÃO DE LOTAÇÃO
- QUADRO 130 AFASTAMENTO DEFINITIVO NA CARREIRA DOCENTE: EVOLUÇÃO HISTÓRICA
DISTRIBUIÇÃO POR ÓRGÃO DE LOTAÇÃO
- QUADRO 131 CORPO DOCENTE EFETIVO: AFASTAMENTOS DEFINITIVOS
DISTRIBUIÇÃO POR ÓRGÃO DE LOTAÇÃO
- QUADRO 132 TAXA DE SUBSTITUIÇÃO DO CORPO DOCENTE: RELAÇÃO ENTRE INGRESSO E AFASTAMENTO DEFINITIVO
DISTRIBUIÇÃO POR ÓRGÃO DE LOTAÇÃO
- QUADRO 133 INGRESSO NA CARREIRA DE SERVIDORES TÉCNICO-ADMINISTRATIVOS
- QUADRO 134 INGRESSO NA CARREIRA DE SERVIDORES TÉCNICO-ADMINISTRATIVOS
DISTRIBUIÇÃO POR ÓRGÃO DE LOTAÇÃO

IX - REDE SIRIUS - REDE DE BIBLIOTECAS UERJ

ACERVO, USUÁRIOS E ATENDIMENTO

- QUADRO 135 REDE SIRIUS - REDE DE BIBLIOTECAS UERJ: ACERVO
DISTRIBUIÇÃO POR BIBLIOTECA
- QUADRO 136 REDE SIRIUS - REDE DE BIBLIOTECAS UERJ: ACERVO
DISTRIBUIÇÃO POR ÁREA DE CONHECIMENTO
- QUADRO 137 REDE SIRIUS - REDE DE BIBLIOTECAS UERJ: CIRCULAÇÃO DO ACERVO
DISTRIBUIÇÃO POR BIBLIOTECA
- QUADRO 138 REDE SIRIUS - REDE DE BIBLIOTECAS UERJ: USUÁRIOS CADASTRADOS
DISTRIBUIÇÃO POR BIBLIOTECA
- QUADRO 139 REDE SIRIUS - REDE DE BIBLIOTECAS UERJ: ATUALIZAÇÃO DO ACERVO
DISTRIBUIÇÃO POR BIBLIOTECA

X - UNIDADES DE SAÚDE

CARACTERIZAÇÃO E PRODUÇÃO

- QUADRO 140 UNIDADES DE SAÚDE: CARACTERIZAÇÃO
- QUADRO 141 UNIDADES DE SAÚDE: CORPO DE PROFISSIONAIS
- QUADRO 142 UNIDADES DE SAÚDE: INTERNOS E RESIDENTES
DISTRIBUIÇÃO POR ÁREA DE FORMAÇÃO
- QUADRO 143 UNIDADES DE SAÚDE: PRODUÇÃO GERAL
- QUADRO 144 UNIDADES DE SAÚDE: INTERNAÇÕES - INDICADORES HOSPITALARES
- QUADRO 145 UNIDADES DE SAÚDE: PRODUÇÃO EM ATENDIMENTO AMBULATORIAL - CONSULTAS
DISTRIBUIÇÃO POR ESPECIALIDADE
- QUADRO 146 UNIDADES DE SAÚDE: PROCEDIMENTOS COM FINALIDADE DIAGNÓSTICA (EXAMES) E TRATAMENTOS AMBULATORIAIS
- QUADRO 147 UNIDADES DE SAÚDE: PRODUÇÃO DOS LABORATÓRIOS
- QUADRO 148 UNIDADES DE SAÚDE: CIRURGIAS REALIZADAS
DISTRIBUIÇÃO POR SUBGRUPO

XI - CONVÊNIOS

OBJETIVOS E PARCERIAS

- QUADRO 149 CONVÊNIOS E INSTRUMENTOS AFINS: ESPÉCIE
- QUADRO 150 CONVÊNIOS E INSTRUMENTOS AFINS: NATUREZA DOS PARTICIPANTES EXTERNOS
- QUADRO 151 CONVÊNIOS E INSTRUMENTOS AFINS: DISTRIBUIÇÃO POR PARTICIPANTES INTERNOS

XII - RECURSOS ORÇAMENTÁRIO-FINANCEIROS

DADOS ORÇAMENTÁRIOS, RECEITA E DESPESA

QUADRO 152	RECURSOS ORÇAMENTÁRIO-FINANCEIROS: PROPOSTA ORÇAMENTÁRIA / ORÇAMENTO APROVADO / MODIFICAÇÕES ORÇAMENTÁRIAS / ORÇAMENTO AUTORIZADO FINAL / ORÇAMENTO EXECUTADO NO EXERCÍCIO - DESPESA EMPENHADA DISTRIBUIÇÃO POR PROGRAMA DE TRABALHO
QUADRO 153	RECURSOS ORÇAMENTÁRIO-FINANCEIROS: COTA FINANCEIRA RECEBIDA DO ESTADO DO R.J. E RECEITA DISTRIBUIÇÃO POR CATEGORIA E FONTE
QUADRO 154	RECURSOS ORÇAMENTÁRIO-FINANCEIROS: EVOLUÇÃO DA RECEITA DISTRIBUIÇÃO POR ANO, FONTE E AGENCIADOR DOS RECURSOS
QUADRO 155	RECURSOS ORÇAMENTÁRIO-FINANCEIROS: DESPESA REALIZADA (EMPENHADA) DISTRIBUIÇÃO POR CATEGORIA
QUADRO 156	RECURSOS ORÇAMENTÁRIO-FINANCEIROS: DESPESA REALIZADA (EMPENHADA) DISTRIBUIÇÃO POR FONTE E GRUPO DE DESPESA
QUADRO 157	RECURSOS ORÇAMENTÁRIO-FINANCEIROS: EVOLUÇÃO DA DESPESA REALIZADA (EMPENHADA) DISTRIBUIÇÃO POR ANO E GRUPO DE DESPESA
QUADRO 158	RECURSOS ORÇAMENTÁRIO-FINANCEIROS: RELAÇÃO ENTRE A RECEITA E A DESPESA REALIZADA (EMPENHADA)
QUADRO 159	RECURSOS ORÇAMENTÁRIO-FINANCEIROS: CÔMPUTO DO SUPERÁVIT ORÇAMENTÁRIO
QUADRO 160	RECURSOS ORÇAMENTÁRIO-FINANCEIROS: PRINCIPAIS DESPESAS REALIZADAS (EMPENHADAS) DISTRIBUIÇÃO POR CATEGORIA

XIII - OUVIDORIA

ATENDIMENTOS À COMUNIDADE

QUADRO 161	OUVIDORIA: ATENDIMENTOS ENCAMINHADOS ÀS UNIDADES ACADÊMICAS, ADMINISTRATIVAS E DE SAÚDE
QUADRO 162	OUVIDORIA: DEMANDAS DAS COMUNIDADES INTERNA E EXTERNA ENCAMINHADAS À OUVIDORIA
QUADRO 163	OUVIDORIA: MANIFESTAÇÕES ENCAMINHADAS AOS CENTROS SETORIAIS, UNIDADES ADMINISTRATIVAS E DE SAÚDE
QUADRO 164	OUVIDORIA: SITUAÇÃO FINAL DAS MANIFESTAÇÕES ENCAMINHADAS PELOS USUÁRIOS - ATENDIMENTO
QUADRO 165	OUVIDORIA: MANIFESTAÇÕES NÃO ATENDIDAS PELOS COMPONENTES ORGANIZACIONAIS

Orientação Técnica para Leitura

Datã
LEBR
2020

Orientação Técnica para Leitura

Visando a melhor compreensão das informações contidas no DataUERJ, destacam-se, a seguir, as principais orientações norteadoras do trabalho.

1 - INDICADORES E QUADROS ESTATÍSTICOS

a) Periodicidade dos indicadores:

Tendo em vista a dinâmica das transformações na Universidade, onde a evolução temporal dos indicadores está diretamente relacionada às diretrizes estabelecidas por cada Reitoria para seu mandato de quatro anos, os indicadores mostrados nesta publicação apresentam-se sob a forma de séries temporais a partir do ano de 1996, registrando-se, em seguida, as informações referentes ao último ano de cada gestão subsequente na Universidade, de forma a permitir a observação do impacto de políticas adotadas sobre os resultados apresentados em cada período. Nas gestões ainda em curso, a periodicidade para apresentação dos indicadores passará a ser anual nas próximas edições do DataUERJ, contemplando-se até o último ano efetivamente encerrado no momento da publicação do anuário. O DataUERJ 2020 apresenta, segundo tal lógica, indicadores relativos aos anos de 1996, 1999, 2003, 2007, 2011, 2015, 2016, 2017, 2018 e 2019.

b) Notações Utilizadas:

- inexistência de casos
- ... inexistência de informação
- 0 valor menor que a fração adotada

c) Inclui-se no órgão Reitoria (REI) as informações deste órgão e mais as da Vice-Reitoria (GVR).

d) Inclui-se em Demais Órgãos, as informações da Diretoria de Comunicação Social (COMUNS), da Coordenadoria de Estudos Estratégicos e Desenvolvimento (CEED), da Auditoria Geral da UERJ (AGUERJ), da Ouvidoria da UERJ (OUVIDORIA), da Superintendência de Saúde da UERJ (SUP-SAÚDE), do Instituto de Estudos Sociais e Políticos da UERJ (IESP-UERJ), da Casa de Leitura Dirce Côrtes Riedel (CLDCR), Pólo de Ciência, Tecnologia e Inovação da UERJ (PCTIM/UERJ), Centro De Estudos e Pesquisas no Ensino de Direito (CEPED), Cooperação Internacional e, ainda, da Secretaria dos Conselhos (SECON).

e) O título de cada quadro estatístico indica a localização temporal correspondente à informação apresentada. Duas formas são encontradas nos quadros:

.dezembro/ano - informação relativa à posição em 31 de dezembro do ano indicado;

.ano - informação contabilizada cumulativamente em relação ao ano indicado.

2 - CURSOS DE GRADUAÇÃO

Contabilizados independentemente das habilitações ministradas, modalidades oferecidas e localização do Campus em que é oferecido o curso no Estado.

3 - CONCEITO DOS MESTRADOS (CM) OU DOS DOUTORADOS (CD)

Valor correspondente ao conceito típico do conjunto de cursos de mestrado ou doutorado oferecidos pela UERJ, calculado a partir do último conceito atribuído pela CAPES.

$$CM \text{ ou } CD = \frac{(7 \cdot n7) + (6 \cdot n6) + (5 \cdot n5) + (4 \cdot n4) + (3 \cdot n3) + (2 \cdot n2) + (n1)}{\text{n}^\circ \text{ total de mestrados ou doutorados com conceito}}$$

Onde: n7, n6, n5, n4, n3, n2, n1 significam a quantidade de cursos com cada um dos conceitos indicados.

Obs.: No Quadro 09 a letra A indicado no campo referente a conceito CAPES refere-se a cursos novos ainda sem conceito quantificado.

4 - INGRESSO NA GRADUAÇÃO

a) Vestibular - forma de ingresso na UERJ por meio de seleção em concurso público.

b) Aproveitamento de Estudos - forma de ingresso facultada ao graduado em curso superior, independentemente de concurso Vestibular, condicionada à existência de vaga e à classificação em processo seletivo.

c) Transferência Externa - forma de ingresso de aluno egresso de outra Instituição de Ensino Superior mediante classificação em exame de seleção, condicionada à existência de vaga.

d) Transferência Interna - procedimento que compreende mudança de curso e/ou habilitação, facultada ao aluno da UERJ, condicionada à existência de vaga e classificação em exame de seleção.

e) Transferência Ex-officio (Obrigatória) - forma de ingresso independente de vaga no curso, de prazo e de classificação em processo seletivo, regulada em legislação federal.

f) Convênio - forma de ingresso facultada aos alunos estrangeiros que se beneficiam do Convênio de Cooperação Internacional.

5 - CORPO DISCENTE

a) Matriculado Inicial - população matriculada em curso regular da Universidade, ao iniciar o período letivo.

b) Matriculado Final (ATIVOS + TRANCADOS) - população matriculada no final do período letivo, da qual já foram excluídos os alunos evadidos da Universidade.

c) População Ativa - alunos inscritos em, pelo menos, uma disciplina durante o semestre/ano.

d) Afastamentos Definitivos (EVASÃO) - estudantes excluídos do Cadastro Inicial, pelos seguintes motivos: abandono, solicitação própria, transferência, tempo de integralização esgotado e outros.

e) Evasão segundo o Tempo Médio de Permanência - número médio de semestres transcorridos desde o ingresso na UERJ até o afastamento dos estudantes por evasão.

f) Evasão segundo o Tempo Modal de Permanência - tempo de permanência na UERJ, em semestres, considerado típico, isto é, que concentrou maior número de estudantes evadidos. Em situações multimodais, considerou-se o tempo mais antigo.

g) Coeficiente de Rendimento (CR) - índice de aproveitamento acadêmico, calculado ao final de cada período letivo, cumulativamente em relação aos períodos anteriores, e que leva em consideração as notas e os créditos das disciplinas cursadas.

$$CR = \frac{\sum (\text{n}^\circ \text{ de créditos} \cdot \text{nota})}{\sum \text{ de créditos}}$$

h) Conclusão - refere-se ao número de estudantes que adquiriram direito a uma titulação nos diferentes cursos, além de informações quanto à época de ingresso deste contingente. Cabe ressaltar que os tempos de permanência na Universidade, abaixo do mínimo legal exigido, são explicados em função de casos de Transferência e de Aproveitamento de Estudos, para os quais não foram contabilizados os tempos anteriores ao ingresso na UERJ e, ainda os casos de permanência de vínculo de alunos da UERJ.

i) Conclusão segundo o Tempo médio - número médio de semestres transcorridos desde o ingresso do aluno até a conclusão do curso.

j) Conclusão segundo o Tempo modal - tempo de conclusão, em semestres, considerado típico, isto é, que concentrou o maior número de concluintes. Em situações multimodais, considerou-se o tempo mais antigo.

6 - CORPO DOCENTE

a) Lotação e Localização :

A lotação do servidor é o órgão de sua investidura na instituição. No caso de servidor docente, trata-se necessariamente de um departamento/Unidade Acadêmica. No órgão de lotação é apropriada toda a produção acadêmica do docente, bem como são computados seus dados para fins de caracterização do perfil acadêmico do órgão (titulação, categoria etc.)

Localização do servidor é o órgão no qual este exerce sua principal atividade no período em tela. Este é o órgão considerado na localização do servidor propriamente dita.

Somente para servidores docentes o órgão de lotação poderá ser diferente do de localização, no caso de exercício de cargo comissionado ou função gratificada na administração da Universidade.

b) População Total - conjunto composto pela população efetiva e pela população complementar.

c) População Efetiva - conjunto de docentes pertencentes ao quadro permanente da UERJ.

d) População Complementar - conjunto de professores PAPD (Programa de Apoio à Pesquisa e Docência - ex programa de Professores Visitantes) e substitutos no ano de referência.

e) População Ativa - conjunto composto pela população efetiva deduzido o quantitativo de docentes com afastamento temporário integral.

f) Afastamento Temporário Integral - docentes ausentes das atividades da Universidade, em tempo integral, motivado por licenças com duração superior a 60 dias em um semestre e por cessão a outros órgãos externos.

g) Afastamentos Definitivos - docentes afastados do quadro efetivo no ano de referência, por aposentadoria, inatividade, falecimento, exoneração e demissão.

h) Taxa de Substituição Temporária - compreende a alocação de recursos docentes transitória autorizada em função dos seguintes tipos de afastamentos:

- . aposentadorias, falecimentos e exonerações ocorridas posteriormente à última alocação de recursos docentes definitivos;
- . licenças por motivo de saúde, licenças sem vencimentos e licenças para capacitação, autorizadas com substituição;
- . exercício de atividades administrativas fora do Departamento.

i) Taxa de Substituição Definitiva - compreende a alocação de recursos docentes, através de concurso público, comparada com o quantitativo de afastamentos definitivos.

j) Rigor na Progressão Funcional Docente - representa a relação entre o número de docentes doutores do quadro efetivo e o número total de professores titulares, adjuntos e associados da UERJ.

k) Índice de Titulação do Corpo Docente (ITCD) - representa a média ponderada da mais alta titulação de cada docente, na qual foram utilizados os seguintes pesos: 5 para Doutorado(D), 3 para Mestrado(M), 2 para Especialização(E) e 1 para Graduação(G).

$$ITCD = \frac{(5 \cdot nD) + (3 \cdot nM) + (2 \cdot nE) + (nG)}{\text{população efetiva de docentes}}$$

Onde: nD, nM, nE, nG correspondem ao número de docentes com cada uma das respectivas titulações.

7 - ATIVIDADES DOCENTES

a) Carga Horária Semanal Total (por órgão) - somatório das cargas horárias semanais docentes de investidura do corpo efetivo e contratuais do corpo complementar, computadas no órgão de referência.

b) Carga Horária Semanal Ativa (por órgão) - somatório das cargas horárias semanais declaradas, pelos docentes, como alocadas nas diferentes atividades no órgão de referência. Representa a real carga horária semanal disponível para exercício de cada atividade no referido órgão. As cargas horárias apresentadas como destinadas ao Ensino de Graduação e ao Ensino de Pós-Graduação contabilizam também a carga correspondente a Preparação e Avaliação de Trabalhos.

c) Carga Horária Média Semanal por Atividade (por órgão) - valor médio obtido pela divisão entre a carga horária total declarada, pelos docentes, como alocada em uma atividade, no órgão de referência e o número total de docentes declarantes da mesma atividade e no mesmo órgão.

d) Produções mais Relevantes - os produtos considerados como os mais relevantes são:

- . Artes Cênicas
- . Artes Visuais
- . Artigo Completo Publicado em Periódicos
- . Autoria de Dissertação de Mestrado
- . Autoria de Tese de Doutorado
- . Autoria de Tese de Titular
- . Capítulo de Livro Publicado
- . Desenvolvimento de Processo ou Técnica com Registro/Patente
- . Desenvolvimento de Produto com Patente
- . Livro Publicado
- . Música (Composição)
- . Orientação e Co-orientação Concluída de Tese de Doutorado
- . Partitura Musical

8 - CORPO DE SERVIDORES TÉCNICO-ADMINISTRATIVOS

a) Lotação e Localização:

A lotação do servidor é o órgão de sua investidura na instituição e a localização do servidor é o órgão no qual este exerce sua principal atividade no período de referência. Os servidores técnico-administrativos são sempre lotados e localizados no mesmo órgão, pois sua nomeação para exercício de cargo comissionado ou função gratificada implica, necessariamente, em sua relação no órgão onde dar-se-á tal exercício.

b) População Total - conjunto de servidores dos quadros permanente e provisório da UERJ.

c) População Efetiva - conjunto de servidores do quadro permanente da UERJ.

d) População Ativa - conjunto composto pela população total, excluídos aqueles com afastamento integral temporário.

9 - PESO DA ESTRUTURA GERENCIAL (PEG)

Relação entre o número de cargos comissionados (CC) + funções gratificadas (FG) e o número de docentes (D) + nº de servidores técnico-administrativos efetivos (S).

$$PEG = \frac{CC + FG}{D + S} \cdot 100$$

10 - OUTRAS CONSIDERAÇÕES RELEVANTES REFERENTES AO DataUERJ 2020

a) Transformação no curso de Ciências Sociais

A criação, a partir de 2015, do Instituto de Ciências Sociais (ICS) implicou no deslocamento do curso Ciências Sociais do IFCH, unidade à qual estava vinculado, para a unidade acadêmica recém-criada, com migração parcial dos alunos já matriculados. Desta forma, a exemplo do que ocorre nos demais casos de reformulação estrutural já relatados, tal situação transitória pode levar a inconsistências nas totalizações de dados até que se conclua o processo de extinção do curso no âmbito do IFCH.

b) Descentralização orçamentária

A atuação da Universidade do Estado do Rio de Janeiro envolve um conjunto de ações que extrapolam os limites de competência da Secretaria de Estado de Ciência e Tecnologia à qual está vinculada.

Por ser, assim, a Universidade uma instituição com múltiplas missões e considerando-se a necessidade de que o orçamento geral do estado retrate claramente o recorte dos recursos destinados pelo Executivo às suas diferentes áreas de ação, o orçamento total da UERJ compõe-se de uma parcela de orçamento da própria Universidade e outra parcela de dotações feitas a outros órgãos ou secretarias do estado do Rio de Janeiro, em função da natureza específica dos programas de trabalho aos quais se destinam os respectivos recursos.

Os montantes orçamentários alocados a outros órgãos ou secretarias constituem as chamadas descentralizações orçamentárias, que a despeito de comporem o orçamento de outras instâncias, são executados diretamente pela UERJ, sem qualquer interferência ou intermediação dos detentores da fatia orçamentária.

Como exemplos de descentralizações orçamentárias, podem-se destacar os montantes orçamentários destinados à manutenção e ampliação do Hospital Universitário Pedro Ernesto, devidamente posicionado na Secretaria de Estado de Saúde. Dentro da própria Secretaria de Estado de Ciência e Tecnologia, pode-se também mencionar, no orçamento da FAPERJ, os recursos destinados a estudos e pesquisas da UERJ, como exemplo de descentralização orçamentária.

Tendo em vista a total autonomia de que goza a Universidade na execução do orçamento descentralizado, nos quadros 152 a 160 - Recursos orçamentário-financeiros da Universidade, os quantitativos referentes às descentralizações orçamentárias (dotações orçamentárias, receitas, modificações e despesas), embora apresentados discriminados em campos específicos, são sempre totalizados na UERJ como parte integrante de seu orçamento global, principalmente para quantificação de indicadores do porte econômico da instituição.

c) Alterações na nomenclatura da estrutura organizacional

Em 2020, implementou-se na UERJ um volume significativo de alterações na denominação dos principais órgãos da administração central da instituição, buscando adequar-se as práticas adotadas nas demais Universidades brasileiras no que se refere à nomenclatura organizacional.

O capítulo destinado à apresentação do organograma da instituição traz toda a orientação necessária à perfeita compreensão das informações apresentadas neste anuário e de sua vinculação temporal e orgânica.

Unidades e Órgãos

Unidades

Departamentos

Rede Sirius - Rede de Bibliotecas UERJ

Laboratórios

Oficinas, Ateliês e Assemelhados

Centros de Estudos, Núcleos e Assemelhados

Centrais e Campos de Estágio



UNIDADES ACADÊMICAS, ADMINISTRATIVAS E NÚCLEOS ESPECIALIZADOS

UERJ - 2019

SIGLA	UNIDADE / ÓRGÃO
1 - UNIDADES ACADÊMICAS	
ART	INSTITUTO DE ARTES
CAP	INSTITUTO DE APLICAÇÃO FERNANDO RODRIGUES DA SILVEIRA
DIR	FACULDADE DE DIREITO
EDU	FACULDADE DE EDUCAÇÃO
ENF	FACULDADE DE ENFERMAGEM
ESDI	ESCOLA SUPERIOR DE DESENHO INDUSTRIAL
FAF	FACULDADE DE ADMINISTRAÇÃO E FINANÇAS
FAOC	FACULDADE DE OCEANOGRAFIA
FAT	FACULDADE DE TECNOLOGIA
FCE	FACULDADE DE CIÊNCIAS ECONÔMICAS
FCM	FACULDADE DE CIÊNCIAS MÉDICAS
FCS	FACULDADE DE COMUNICAÇÃO SOCIAL
FEBF	FACULDADE DE EDUCAÇÃO DA BAIXADA FLUMINENSE
FEN	FACULDADE DE ENGENHARIA
FFP	FACULDADE DE FORMAÇÃO DE PROFESSORES DE SÃO GONÇALO
FGEL	FACULDADE DE GEOLOGIA
FIS	INSTITUTO DE FÍSICA
FSS	FACULDADE DE SERVIÇO SOCIAL
GEO (em extinção)	INSTITUTO DE GEOCIÊNCIAS
IBRAG	INSTITUTO DE BIOLOGIA ROBERTO ALCÂNTARA GOMES
ICS	INSTITUTO DE CIÊNCIAS SOCIAIS
IEFD	INSTITUTO DE EDUCAÇÃO FÍSICA E DESPORTO
IESP	INSTITUTO DE ESTUDOS SOCIAIS E POLÍTICOS
IFCH	INSTITUTO DE FILOSOFIA E CIÊNCIAS HUMANAS
IFHT	INSTITUTO MULTIDISCIPLINAR DE FORMAÇÃO HUMANA COM TECNOLOGIA
IGEORG	INSTITUTO DE GEOGRAFIA
IME	INSTITUTO DE MATEMÁTICA E ESTATÍSTICA
IMS	INSTITUTO DE MEDICINA SOCIAL
ILE	INSTITUTO DE LETRAS
IPRJ	INSTITUTO POLITECNICO
NUT	INSTITUTO DE NUTRIÇÃO
ODO	FACULDADE DE ODONTOLOGIA
PSI	INSTITUTO DE PSICOLOGIA
QUI	INSTITUTO DE QUÍMICA
2 - CENTROS SETORIAIS	
CBI	CENTRO BIOMÉDICO
CCS	CENTRO DE CIÊNCIAS SOCIAIS
CEH	CENTRO DE EDUCAÇÃO E HUMANIDADES
CTC	CENTRO DE TECNOLOGIA E CIÊNCIAS
3 - INSTITUTOS E NÚCLEOS ESPECIALIZADOS	
NEPAD	NÚCLEO DE ESTUDOS E PESQUISAS EM ATENÇÃO AO USO DE DROGAS
NESA	NÚCLEO DE ESTUDOS DA SAÚDE DO ADOLESCENTE
NIESC-VR	NÚCLEO DE INFORMAÇÃO E ESTUDOS DE CONJUNTURA
UnATI	NÚCLEO DE ENSINO, PESQUISA E EXTENSÃO DA UNIVERSIDADE ABERTA SOBRE A TERCEIRA IDADE
4 - ADMINISTRAÇÃO CENTRAL	
AGUERJ	AUDITORIA GERAL DA UERJ
CEED	COORDENADORIA DE ESTUDOS ESTRATÉGICOS E DESENVOLVIMENTO
CEPED	CENTRO DE ESTUDOS E PESQUISAS NO ENSINO DE DIREITO
CLDCR	CASA DE LEITURA DIRCE CÔRTEZ RIEDEL
COMUNS	DIRETORIA DE COMUNICAÇÃO SOCIAL
DAF	DIRETORIA DE ADMINISTRAÇÃO FINANCEIRA
DAP	DIRETORIA DE ADMINISTRAÇÃO DE PATRIMÔNIO
DCI	DIRETORIA DE COOPERAÇÃO INTERNACIONAL
DINFO	DIRETORIA DE INFORMÁTICA
DIPLAN	DIRETORIA DE PLANEJAMENTO E ORÇAMENTO
EdUERJ	EDITORA DA UERJ
GVR	VICE-REITORIA
IESP-UERJ	INSTITUTO DE ESTUDOS SOCIAIS E POLÍTICOS DA UERJ
OUIDORIA	OUIDORIA DA UERJ
PG-UERJ	PROCURADORIA GERAL DA UERJ
PREFEI	PREFEITURA DOS CAMPI
REI	REITORIA
SIRIUS	REDE SIRIUS - BIBLIOTECAS
SR-1	SUB-REITORIA DE GRADUAÇÃO
SR-2	SUB-REITORIA DE PÓS-GRADUAÇÃO E PESQUISA
SR-3	SUB-REITORIA DE EXTENSÃO E CULTURA
SRH	SUPERINTENDÊNCIA DE RECURSOS HUMANOS
SUP-SAÚDE	SUPERINTENDÊNCIA DE SAÚDE DA UERJ
5 - ÓRGÃOS RELATIVAMENTE AUTÔNOMOS	
CEPUERJ	CENTRO DE PRODUÇÃO DA UERJ
NUSEG	NÚCLEO SUPERIOR DE ESTUDOS GOVERNAMENTAIS
6 - UNIDADES DE SAÚDE	
CUCC	CENTRO UNIVERSITÁRIO DE CONTROLE DO CÂNCER
HUPE	HOSPITAL UNIVERSITÁRIO PEDRO ERNESTO
PERINATAL	NÚCLEO PERINATAL DA UERJ
PPC	POLICLÍNICA PIQUET CARNEIRO
7 - COLEGIADOS SUPERIORES	
CONSUN	CONSELHO UNIVERSITÁRIO
CSEPE	CONSELHO SUPERIOR DE ENSINO, PESQUISA E EXTENSÃO
CURAD	CONSELHO DE CURADORES
SECON	SECRETARIA DOS CONSELHOS

UNIDADES ACADÊMICAS, ADMINISTRATIVAS E NÚCLEOS ESPECIALIZADOS

UERJ - 2020

SIGLA	UNIDADE / ÓRGÃO
1 - UNIDADES ACADÊMICAS	
ART	INSTITUTO DE ARTES
CAP	INSTITUTO DE APLICAÇÃO FERNANDO RODRIGUES DA SILVEIRA
DIR	FACULDADE DE DIREITO
EDU	FACULDADE DE EDUCAÇÃO
ENF	FACULDADE DE ENFERMAGEM
ESDI	ESCOLA SUPERIOR DE DESENHO INDUSTRIAL
FAF	FACULDADE DE ADMINISTRAÇÃO E FINANÇAS
FAOC	FACULDADE DE OCEANOGRAFIA
FAT	FACULDADE DE TECNOLOGIA
FCE	FACULDADE DE CIÊNCIAS ECONÔMICAS
FCM	FACULDADE DE CIÊNCIAS MÉDICAS
FCS	FACULDADE DE COMUNICAÇÃO SOCIAL
FEBF	FACULDADE DE EDUCAÇÃO DA BAIXADA FLUMINENSE
FEN	FACULDADE DE ENGENHARIA
FFP	FACULDADE DE FORMAÇÃO DE PROFESSORES DE SÃO GONÇALO
FGEL	FACULDADE DE GEOLOGIA
FIS	INSTITUTO DE FÍSICA
FSS	FACULDADE DE SERVIÇO SOCIAL
GEO (em extinção)	INSTITUTO DE GEOCIÊNCIAS
IBRAG	INSTITUTO DE BIOLOGIA ROBERTO ALCÂNTARA GOMES
ICS	INSTITUTO DE CIÊNCIAS SOCIAIS
IEFD	INSTITUTO DE EDUCAÇÃO FÍSICA E DESPORTO
IESP	INSTITUTO DE ESTUDOS SOCIAIS E POLÍTICOS
IFCH	INSTITUTO DE FILOSOFIA E CIÊNCIAS HUMANAS
IFHT	INSTITUTO MULTIDISCIPLINAR DE FORMAÇÃO HUMANA COM TECNOLOGIA
IGEOG	INSTITUTO DE GEOGRAFIA
IME	INSTITUTO DE MATEMÁTICA E ESTATÍSTICA
IMS	INSTITUTO DE MEDICINA SOCIAL
ILE	INSTITUTO DE LETRAS
IPRJ	INSTITUTO POLITÉCNICO
NUT	INSTITUTO DE NUTRIÇÃO
ODO	FACULDADE DE ODONTOLOGIA
PSI	INSTITUTO DE PSICOLOGIA
QUI	INSTITUTO DE QUÍMICA
2 - CENTROS SETORIAIS	
CBI	CENTRO BIOMÉDICO
CCS	CENTRO DE CIÊNCIAS SOCIAIS
CEH	CENTRO DE EDUCAÇÃO E HUMANIDADES
CTC	CENTRO DE TECNOLOGIA E CIÊNCIAS
3 - INSTITUTOS E NÚCLEOS ESPECIALIZADOS	
NEPAD	NÚCLEO DE ESTUDOS E PESQUISAS EM ATENÇÃO AO USO DE DROGAS
NESA	NÚCLEO DE ESTUDOS DA SAÚDE DO ADOLESCENTE
NIESC-VR	NÚCLEO DE INFORMAÇÃO E ESTUDOS DE CONJUNTURA
UnATI	NÚCLEO DE ENSINO, PESQUISA E EXTENSÃO DA UNIVERSIDADE ABERTA SOBRE A TERCEIRA IDADE
4 - ADMINISTRAÇÃO CENTRAL	
AGUERJ	AUDITORIA GERAL DA UERJ
CEED	COORDENADORIA DE ESTUDOS ESTRATÉGICOS E DESENVOLVIMENTO
CEPED	CENTRO DE ESTUDOS E PESQUISAS NO ENSINO DE DIREITO
CLDCR	CASA DE LEITURA DIRCE CÔRTEZ RIEDEL
COMUNS	DIRETORIA DE COMUNICAÇÃO SOCIAL
DAF	DIRETORIA DE ADMINISTRAÇÃO FINANCEIRA
DCI	DIRETORIA DE COOPERAÇÃO INTERNACIONAL
DIJUR	DIRETORIA JURÍDICA
DINFO	DIRETORIA DE INFORMÁTICA
DIPLAN	DIRETORIA DE PLANEJAMENTO E ORÇAMENTO
EdUERJ	EDITORA DA UERJ
GVR	VICE-REITORIA
IESP-UERJ	INSTITUTO DE ESTUDOS SOCIAIS E POLÍTICOS DA UERJ
OUIDORIA	OUIDORIA DA UERJ
PR1	PRÓ-REITORIA DE GRADUAÇÃO
PR2	PRÓ-REITORIA DE PÓS-GRADUAÇÃO E PESQUISA
PR3	PRÓ-REITORIA DE EXTENSÃO E CULTURA
PR4	PRÓ-REITORIA DE POLÍTICAS E ASSISTÊNCIA ESTUDANTIS
PREFEI	PREFEITURA DOS CAMPI
REI	REITORIA
SGP	SUPERINTENDÊNCIA DE GESTÃO DE PESSOAS
SIRIUS	REDE SIRIUS - BIBLIOTECAS
5 - ÓRGÃOS RELATIVAMENTE AUTÔNOMOS	
CEPUERJ	CENTRO DE PRODUÇÃO DA UERJ
6 - UNIDADES DE SAÚDE	
CUCC	CENTRO UNIVERSITÁRIO DE CONTROLE DO CÂNCER
HUPE	HOSPITAL UNIVERSITÁRIO PEDRO ERNESTO
PERINATAL	NÚCLEO PERINATAL DA UERJ
PPC	POLICLÍNICA PIQUET CARNEIRO
7 - COLEGIADOS SUPERIORES	
CONSUN	CONSELHO UNIVERSITÁRIO
CSEPE	CONSELHO SUPERIOR DE ENSINO, PESQUISA E EXTENSÃO
CURAD	CONSELHO DE CURADORES
SECON	SECRETARIA DOS CONSELHOS

DEPARTAMENTOS QUE COMPÕEM AS UNIDADES ACADÊMICASDISTRIBUIÇÃO POR CENTRO
UERJ - 2019

CENTRO / UNIDADE	DEPARTAMENTO	
CBI		
ENF	ENFERMAGEM DE SAÚDE PÚBLICA	
	ENFERMAGEM MATERNO - INFANTIL	
FCM	ENFERMAGEM MÉDICA - CIRÚRGICA	
	FUNDAMENTOS DA ENFERMAGEM	
	CIRURGIA GERAL	
	CLÍNICA MÉDICA	
	DOENÇAS DO TÓRAX	
	ESPECIALIDADES CIRÚRGICAS	
	ESPECIALIDADES MÉDICAS	
	GINECOLOGIA E OBSTETRÍCIA	
	MEDICINA INTEGRAL, FAMILIAR E COMUNITÁRIA	
	MEDICINA INTERNA	
	MICROBIOLOGIA, IMUNOLOGIA E PARASITOLOGIA	
	PATOLOGIA E LABORATÓRIOS	
	PEDIATRIA	
IBRAG	TECNOLOGIA DA INFORMAÇÃO E EDUCAÇÃO EM SAÚDE	
	ANATOMIA	
	BIOFÍSICA E BIOMETRIA	
	BIOLOGIA VEGETAL	
	BIOLOGIA CELULAR	
	BIOQUÍMICA	
	CIÊNCIAS FISIOLÓGICAS	
	CIÊNCIAS RADIOLÓGICAS	
	ECOLOGIA	
	ENSINO DE CIÊNCIAS E BIOLOGIA	
	FARMACOLOGIA E PSICOBIOLOGIA	
	GENÉTICA	
	HISTOLOGIA E EMBRIOLOGIA	
	ZOOLOGIA	
	IMS	EPIDEMIOLOGIA
		PLANEJAMENTO E ADMINISTRAÇÃO DE SAÚDE
	NUT	POLÍTICA E INSTITUIÇÕES DE SAÚDE
NUTRIÇÃO APLICADA		
NUTRIÇÃO BÁSICA E EXPERIMENTAL		
ODO	NUTRIÇÃO SOCIAL	
	ODONTOLOGIA PREVENTIVA E COMUNITÁRIA	
TOTAL	PROCEDIMENTOS CLÍNICOS INTEGRADOS	
	PRÓTESE	
	DIAGNÓSTICO E TERAPÊUTICA	
	UNIDADES = 6	
	DEPARTAMENTOS = 39	
CCS		
DIR	DIREITO CIVIL	
	DIREITO COMERCIAL E TRABALHO	
	DIREITO PENAL	
	DIREITO PROCESSUAL	
	TEORIAS E FUNDAMENTOS DO DIREITO	
FAF	CIÊNCIAS ADMINISTRATIVAS	
	CIÊNCIAS CONTÁBEIS	
FCE	DISCIPLINA COMPLEMENTAR E ADMINISTRAÇÃO	
	ANÁLISE ECONÔMICA	
	ANÁLISE QUANTITATIVA	
	EVOLUÇÃO ECONÔMICA	
FSS	TURISMO	
	FUNDAMENTOS TEÓRICO-PRÁTICOS DO SERVIÇO SOCIAL	
ICS	POLÍTICA SOCIAL	
	ANTROPOLOGIA	
IESP	CIÊNCIA POLÍTICA	
	SOCIOLOGIA	
	ESTUDOS SOCIAIS	
IFCH	ESTUDOS POLÍTICOS	
	CIÊNCIAS SOCIAIS	
TOTAL	FILOSOFIA	
	HISTÓRIA	
	RELAÇÕES INTERNACIONAIS	
	ARQUEOLOGIA	
	UNIDADES = 7	
	DEPARTAMENTOS = 24	

CONTINUA

DEPARTAMENTOS QUE COMPÕEM AS UNIDADES ACADÊMICAS (CONTINUAÇÃO)DISTRIBUIÇÃO POR CENTRO
UERJ - 2019

CENTRO / UNIDADE	DEPARTAMENTO
CEH	
ART	ENSINO DE ARTES E CULTURA POPULAR LINGUAGENS ARTÍSTICAS TEORIA E HISTÓRIA DA ARTE
CAP	ENSINO FUNDAMENTAL EDUCAÇÃO FÍSICA E ARTÍSTICA LÍNGUAS E LITERATURA CIÊNCIAS DA NATUREZA CIÊNCIAS HUMANAS E FILOSOFIA MATEMÁTICA E DESENHO
EDU	ESTUDOS APLICADOS AO ENSINO CIÊNCIAS SOCIAIS E EDUCAÇÃO ESTUDOS DE EDUCAÇÃO INCLUSIVA E CONTINUADA ESTUDOS DA INFÂNCIA ESTUDOS DA SUBJETIVIDADE E FORMAÇÃO HUMANA ESTUDOS DE POLÍTICAS PÚBLICAS, AVALIAÇÃO E GESTÃO EM EDUCAÇÃO
FCS	JORNALISMO RELAÇÕES PÚBLICAS TEORIA DA COMUNICAÇÃO
FEBF	CIÊNCIAS E FUNDAMENTOS DA EDUCAÇÃO EDUCAÇÃO MATEMÁTICA FORMAÇÃO DE PROFESSORES GESTÃO DE SISTEMAS EDUCACIONAIS GEOGRAFIA
FFP	CIÊNCIAS CIÊNCIAS HUMANAS EDUCAÇÃO GEOGRAFIA LETRAS MATEMÁTICA
IEFD	CIÊNCIAS DA ATIVIDADE FÍSICA DESPORTOS COLETIVOS DESPORTOS INDIVIDUAIS GINÁSTICA
IFHT	FORMAÇÃO HUMANA COM TECNOLOGIA
ILE	ESTUDOS DA LINGUAGEM LETRAS ANGLO-GERMÂNICAS LETRAS CLÁSSICAS E ORIENTAIS LETRAS NEOLATINAS LÍNGUA PORTUGUESA / LITERATURA PORTUGUESA / FILOLOGIA LITERATURA BRASILEIRA E TEORIA DA LITERATURA
PSI	FUNDAMENTOS DE PSICOLOGIA PSICOLOGIA CLÍNICA PSICOLOGIA SOCIAL E INSTITUCIONAL
TOTAL	UNIDADES = 10 DEPARTAMENTOS = 43
CTC	
ESDI	INTEGRAÇÃO CULTURAL PROGRAMAÇÃO VISUAL PROJETO DE PRODUTO ARQUITETURA E URBANISMO
FAOC	OCEANOGRAFIA BIOLÓGICA OCEANOGRAFIA FÍSICA OCEANOGRAFIA FÍSICA E METEOROLOGIA OCEANOGRAFIA GEOLÓGICA OCEANOGRAFIA QUÍMICA
FAT	ENGENHARIA DE PRODUÇÃO MATEMÁTICA, FÍSICA E COMPUTAÇÃO MECÂNICA E ENERGIA QUÍMICA E AMBIENTAL
FEN	CIÊNCIAS BÁSICAS E APLICADAS (RES) CONSTRUÇÃO CIVIL E TRANSPORTES ENGENHARIA CARTOGRÁFICA ENGENHARIA ELÉTRICA ENGENHARIA ELETRÔNICA E DE TELECOMUNICAÇÕES

CONTINUA

DEPARTAMENTOS QUE COMPÕEM AS UNIDADES ACADÊMICAS (CONTINUAÇÃO)
DISTRIBUIÇÃO POR CENTRO
UERJ - 2019

CENTRO / UNIDADE	DEPARTAMENTO
CTC	
FEN	ENGENHARIA INDUSTRIAL
	ENGENHARIA MECÂNICA
	ENGENHARIA SANITÁRIA E MEIO-AMBIENTE
	ENGENHARIA SISTEMAS E COMPUTAÇÃO
	ESTRUTURAS E FUNDAÇÕES
FIS	ELETRÔNICA QUÂNTICA
	FÍSICA APLICADA E TERMODINÂMICA
	FÍSICA NUCLEAR E ALTAS ENERGIAS
	FÍSICA TEÓRICA
FGEL	ESTRATIGRAFIA E PALEONTOLOGIA
	GEOLOGIA APLICADA
	GEOLOGIA REGIONAL E GEOTECTÔNICA
	MINERALOGIA E PETROLOGIA ÍGNEA
GEO (em extinção)	CLIMATOLOGIA E METEOROLOGIA
	GEOGRAFIA
	OCEANOGRAFIA E HIDROLOGIA
IGEOG	GEOGRAFIA FÍSICA
	GEOGRAFIA HUMANA
	TURISMO
IME	ANÁLISE MATEMÁTICA
	ESTATÍSTICA
	ESTRUTURA MATEMÁTICA
	GEOMETRIA E REPRESENTAÇÃO GRÁFICA
	INFORMÁTICA E CIÊNCIAS DA COMPUTAÇÃO
	MATEMÁTICA APLICADA
IPRJ	ENGENHARIA MECÂNICA E ENERGIA
	MATERIAIS
	MODELAGEM COMPUTACIONAL
QUI	FÍSICO-QUÍMICA
	OPERAÇÕES E PROJETOS INDUSTRIAIS
	PROCESSOS QUÍMICOS
	QUÍMICA ANALÍTICA
	QUÍMICA GERAL E INORGÂNICA
	QUÍMICA ORGÂNICA
	TECNOLOGIA DOS PROCESSOS BIOQUÍMICOS
TOTAL	UNIDADES = 10
	DEPARTAMENTOS = 50
UERJ	UNIDADES = 33
	DEPARTAMENTOS = 156

BIBLIOTECAS	ESPECIALIZAÇÃO DO ACERVO	ENDEREÇO
ÁREA BIOMÉDICA		
CB/A	Biologia Humana e Medicina	Pavilhão Prof. Américo Piquet Carneiro Rua Professor Manoel de Abreu, 444 / 2º andar, sala 203 - Maracanã Tel/Fax.: (21) 2868-8046 Endereço Eletrônico: cba@uerj.br Horário de Funcionamento: 8h às 18h
CB/B	Enfermagem e Odontologia	Pavilhão Prof. Paulo de Carvalho Av.28 de Setembro, 157 5º andar, sala 520 Vila Isabel Tel (21) 2334-2075 / 2868-8278 Endereço Eletrônico: cbb.odoent@uerj.br Horário de Funcionamento: 08h às 17h
CB/C	Saúde Coletiva	Pavilhão Reitor João Lyra Filho Rua São Francisco Xavier, 524, 7º andar, sala 7015, bloco E - Maracanã Tel/Fax: (21) 2334-0589 Endereço Eletrônico: cbc@uerj.br Horário de Funcionamento: 8h às 17h
ÁREA DE CIÊNCIAS SOCIAIS		
CCS/A	Ciências Sociais, Religião, Filosofia, História e Serviço Social	Pavilhão Reitor João Lyra Filho Rua São Francisco Xavier, 524, 9º andar, sala 9002, bloco C - Maracanã Tel/Fax: (21) 2334-0588 Endereço Eletrônico: ccso@uerj.br Horário de Funcionamento: 10h às 20h
CCS/B	Administração, Ciências Contábeis e Economia	Pavilhão Reitor João Lyra Filho Rua São Francisco Xavier, 524, 8º andar, sala 8002, bloco C - Maracanã Tel/Fax: (21) 2334-0122 Endereço Eletrônico: ccsb@uerj.br Horário de Funcionamento: 10h às 20h
CCS/C	Graduação e Pós-Graduação em Direito	Pavilhão Reitor João Lyra Filho Rua São Francisco Xavier, 524, 7º andar, sala 7002, bloco C - Maracanã Tel/Fax (21) 2334-0916 Endereço Eletrônico: ccsc@uerj.br Horário de Funcionamento: 9h às 19h
IESP	Estudos Sociais e Políticos	Rua da Matriz, 82 Botafogo, Rio de Janeiro - RJ CEP: 22260-100 Tel (21)2266-8300 Horário de Funcionamento: 9h às 19h
ÁREA DE EDUCAÇÃO E HUMANIDADES		
CEH/A	Comunicação Social, Educação, Nutrição e Psicologia	Pavilhão Reitor João Lyra Filho Rua São Francisco Xavier, 524, 12º andar, sala 12002, bloco C - Maracanã Tel/Fax: (21) 2334-0280 Endereço Eletrônico: ceha@uerj.br Horário de Funcionamento: 8h às 21h
CEH/B	Artes, Educação Física e Letras	Pavilhão Reitor João Lyra Filho Rua São Francisco Xavier, 524, 11º andar, sala 11002, bloco C - Maracanã Tel/Fax: (21) 2334-0590 Endereço Eletrônico: cehb@uerj.br Horário de Funcionamento: 10h às 21h
CEH/C	Educação, Geografia, Matemática	Faculdade de Educação da Baixada Fluminense Rua Gal. Manoel Rabelo, s/n Vila São Luis - Duque de Caxias - RJ Tel/Fax: (21) 3651-6104 Endereço Eletrônico: cehc@uerj.br Horário de Funcionamento: 10h às 19h
CEH/D	Formação de Professores, Biologia, Pedagogia, Geografia, História, Letras, Português/Inglês, Matemática	Faculdade de Formação de Professores R. Francisco Portela, 794 - Paraíso São Gonçalo - RJ Tel: (21) 3705-4829 / (21) 3705-4776 / (21) 3705-4691 / (21) 3705-2227 R.240/241/243/244 Endereço Eletrônico: bibliotecacehd@gmail.com Horário de Funcionamento: 8h às 19h
CEH/E	Psicologia (Pós-Graduação)	Prédio dos Alunos Rua São Francisco Xavier, 524 - Maracanã Horário de Funcionamento: 9h às 17h

CONTINUA

REDE SIRIUS - REDE DE BIBLIOTECAS UERJ (CONTINUAÇÃO)

UERJ - 2019

BIBLIOTECAS	ESPECIALIZAÇÃO DO ACERVO	ENDEREÇO
ÁREA DE TECNOLOGIA E CIÊNCIAS		
CTC/A	Ecologia, Botânica, Estatística, Atuária, Informática, Matemática e Biologia Animal e Vegetal	Pavilhão Reitor João Lyra Filho Rua São Francisco Xavier, 524, 6º andar, sala 6002, bloco C - Maracanã Tel/Fax: (21) 2334-0394 Endereço Eletrônico: ctca@uerj.br Horário de Funcionamento: 8h às 21h
CTC/B	Engenharia	Pavilhão Reitor João Lyra Filho Rua São Francisco Xavier, 524, 5º andar, sala 5002, bloco C - Maracanã Tel/Fax: (21) 2334-0456 Endereço Eletrônico: ctcb.uerj@yahoo.com.br Horário de Funcionamento: 8h às 21h
CTC/C	Geologia, Oceanografia, Climatologia, Geografia e Meteorologia	Pavilhão Reitor João Lyra Filho Rua São Francisco Xavier, 524, 4º andar, sala 4002, bloco C - Maracanã Tel/Fax: (21) 2334-0351 / 2334-0810 Endereço Eletrônico: ctcc@uerj.br Horário de Funcionamento: 8h às 18h
CTC/D	Astronomia e Física	Pavilhão Reitor João Lyra Filho Rua São Francisco Xavier, 524, 3º andar, sala 3002, bloco C - Maracanã Tel/Fax: (21) 2334-0158 Endereço Eletrônico: ctcd@uerj.br / bibctcd@yahoo.com.br Horário de Funcionamento: 9h às 21h
CTC/E	Engenharia Mecânica, de Computação e de Materiais, Matemática Aplicada, Matemática, Informática, Física e Química	Instituto Politécnico do Rio de Janeiro Rua Bonfim, 25 - Vila Amélia Fábrica Triumph International, prédio 5 - 3º andar Cep: 28625-570 - Tel.: (22) 2519-2166 / (22) 2533-5149 Endereço Eletrônico: ctce@uerj.br / bibliotectce@gmail.com Horário de Funcionamento: 7h às 17h
CTC/F	Engenharia de Produção com ênfase em Mecânica e Química	Campus Regional de Resende Rodovia Presidente Dutra, 298 Pólo Industrial - Resende - RJ Tel: (24) 3381-3889 / (24) 3381-3839 Endereço Eletrônico: ctcf@uerj.br Horário de Funcionamento: 10h às 18h/Sábado quinzenalmente, de 9h às 12h
CTC/G	Desenho Industrial e Programação Visual	Escola Superior de Desenho Industrial Rua Evaristo da Veiga, 95 Centro - Rio de Janeiro - RJ Tel/Fax: (21) 2332-6908 Endereço Eletrônico: bibliotectcg@gmail.com Horário de Funcionamento: 8h às 17h
CTC/P	Arquitetura	Campus Regional de Petrópolis Av. Barão do Rio Branco, 279 - Centro - Petrópolis - RJ Tel/Fax: (24) 2247-2620 Endereço Eletrônico: bibliotectcp@uerj.br Horário de Funcionamento: 8h às 18h
CTC/Q	Engenharia Química e Química	Pavilhão Haroldo Lisboa da Cunha Rua São Francisco Xavier, 524, 4º andar, sala 415 - Maracanã Tel/Fax: (21) 2334-0156 Endereço Eletrônico: ctcq@uerj.br Horário de Funcionamento: 8h às 19h
CTC/T	Turismo	Campus Regional de Teresópolis Av. Lúcio Meira, 233 - 2º andar Várzea, Teresópolis - RJ Tel/Fax: (21) 3641-5381 Endereço Eletrônico: ctct@uerj.br / ctct.uerj@yahoo.com.br Horário de Funcionamento: 13:30h às 20:30h

CONTINUA

REDE SIRIUS - REDE DE BIBLIOTECAS UERJ (CONTINUAÇÃO)

UERJ - 2019

BIBLIOTECAS	ESPECIALIZAÇÃO DO ACERVO	ENDEREÇO
BIBLIOTECAS ESCOLARES E COMUNITÁRIA		
CAP/A	Coleção do 6º ao 9º ano do Ensino Fundamental e Ensino Médio	Instituto de Aplicação Fernando Rodrigues da Silveira / Cap-UERJ Rua Santa Alexandrina, 288, bloco B, Térreo, sala 14 Rio Comprido - Rio de Janeiro - RJ Tel/Fax: (21) 2333-7872/(21) 2333-7873 Endereço Eletrônico: capa@uerj.br Horário de Funcionamento: 8h às 17h
CAP/B	Coleção do 1º ao 5º ano do Ensino Fundamental	Instituto de Aplicação Fernando Rodrigues da Silveira / Cap-UERJ Rua Santa Alexandrina, 288, bloco B, Térreo, sala 15 Rio Comprido - Rio de Janeiro - RJ Tel/Fax: (21) 2333-7875 R.215 Endereço Eletrônico: capb@uerj.br Horário de Funcionamento: 8h às 17h
COM	Ensino Fundamental, Ensino Médio e Assuntos Gerais	Pavilhão Reitor João Lyra Filho Rua São Francisco Xavier, 524, 1º andar, sala 1002, bloco C - Maracanã Tel/Fax: (21) 2334-0086 Endereço Eletrônico: biblioteca_com@hotmail.com Horário de Funcionamento: 8h às 18h
NÚCLEOS		
NPROTEC	Livros Técnicos em Biblioteconomia	Pavilhão Reitor João Lyra Filho Rua São Francisco Xavier, 524, 1º andar, sala 1028, bloco B - Maracanã Tel/Fax: (21) 2334-0202 Endereço Eletrônico: protec@uerj.br Horário de Funcionamento: 8h às 19h
MID	Obras Raras	Pavilhão Reitor João Lyra Filho Rua São Francisco Xavier, 524, 2º andar, sala 2002, bloco C - Maracanã Tel/Fax: (21) 2334-0373 / 2334-0093 Endereço Eletrônico: mid@uerj.br Horário de Funcionamento: 8h às 19h

FONTE: SIRIUS

LABORATÓRIOS
UERJ - 2019

CENTRO / UNIDADE	LABORATÓRIO	
CBI	LABORATÓRIO DE TELESSAÚDE	
TOTAL		1
ENF	LABORATÓRIO DE PRÁTICA DE ENFERMAGEM I	
	LABORATÓRIO DE PRÁTICA DE ENFERMAGEM II	
	LABORATÓRIO DE PRÁTICA DE ENFERMAGEM III	
	LABORATÓRIO DE PRÁTICA DE ENFERMAGEM IV	
	SALA DE TEORIA / PRÁTICA	
	LABORATÓRIO DE INFORMÁTICA DO PPGENF	
	LABORATÓRIO DE HABILIDADES PESSOAIS E INTERPESSOAIS	
TOTAL		7
FCM	LABORATÓRIO DE BACTERIOLOGIA	
	LABORATÓRIO DE BIOLOGIA MOLECULAR	
	LABORATÓRIO DE CIRURGIA EXPERIMENTAL	
	LABORATÓRIO DE DIABETES	
	LABORATÓRIO DE ELETRONEUROLOGRAFIA	
	LABORATÓRIO DE ENDOCRINOLOGIA	
	LABORATÓRIO DE FISIOPATOLOGIA CLÍNICA E EXPERIMENTAL - CLINEX	
	LABORATÓRIO DE FISIOPATOLOGIA RENAL	
	LABORATÓRIO DE HELMINTOLOGIA ROMERO LAS CASAS PORTO	
	LABORATÓRIO DE HEMATOLOGIA	
	LABORATÓRIO DE HORMÔNIOS	
	LABORATÓRIO DE IMUNOLOGIA	
	LABORATÓRIO DE IMUNOPATOLOGIA	
	LABORATÓRIO DE MEDICINA NUCLEAR	
	LABORATÓRIO DE MICOLOGIA	
	LABORATÓRIO DE MICROBIOLOGIA E IMUNOLOGIA I	
	LABORATÓRIO DE MICROBIOLOGIA E IMUNOLOGIA II	
	LABORATÓRIO DE MICROBIOLOGIA E IMUNOLOGIA III	
	LABORATÓRIO DE MICROBIOLOGIA E IMUNOLOGIA IV	
	LABORATÓRIO DE MICROBIOLOGIA E IMUNOLOGIA V	
	LABORATÓRIO DE MICROBIOLOGIA E IMUNOLOGIA VI	
	LABORATÓRIO DE NEFROLOGIA	
	LABORATÓRIO DE PARASITOLOGIA	
	LABORATÓRIO DE PATOLOGIA CLÍNICA (CENTRAL)	
	LABORATÓRIO DE PATOLOGIA GERAL	
	LABORATÓRIO DE PESQUISA EM DIABETES E METABOLOGIA	
	LABORATÓRIO DE PRÁTICAS DE MEDICINA DE FAMÍLIA E ATENÇÃO PRIMÁRIA À SAÚDE	
	LABORATÓRIO MÉDICO DE PESQUISA AVANÇADA - LAMPADA	
	LABORATÓRIO DE ARTROSCOPIA - ARTROLAB	
	LABORATÓRIO DE MICROCIRURGIA	
	LABORATÓRIO DE IMUNOFARMACOLOGIA PARASITÁRIA	
	LABORATÓRIO DE IMUNOFISIOLOGIA DO EXERCÍCIO	
	LABORATÓRIO DE IMUNOLOGIA E BIOQUÍMICA DE PROTOZOÁRIOS	
	LABORATÓRIO DE LIPÍDIOS	
	LABORATÓRIO DE ANATOMIA PATOLÓGICA - HISTOPATOLOGIA	
	LABORATÓRIO DE ANATOMIA PATOLÓGICA - IMUNOHISTOQUÍMICA	
	LABORATÓRIO DE ANATOMIA PATOLÓGICA - INCLUSÃO	
	LABORATÓRIO DE ANATOMIA PATOLÓGICA - CITOPATOLOGIA	
	LABORATÓRIO DE ANATOMIA PATOLÓGICA - CLIVAGEM / PROCESSAMENTO DE TECIDOS	
	LABORATÓRIO DE ANATOMIA PATOLÓGICA - VERIFICAÇÃO DE ÓBITOS / NECROPSIA	
	LABORATÓRIO DE DERMATOPATOLOGIA	
	LABORATÓRIO DE TELESSAÚDE	
	LABORATÓRIO DE SIMULAÇÃO	
	BIOTÉRIO DE EXPERIMENTAÇÃO	
	LABORATÓRIO DE MICOBACTÉRIAS (MICOBACT)	
	LABORATÓRIO DE CONTROLE DE QUALIDADE (LABCON)	
	LABORATÓRIO DE GENÉTICA MICROBIANA (LAGEM)	
	LABORATÓRIO MARCADORES CIRCULANTES	
	LABORATÓRIO DE IMUNOFENOTIPAGEM	
	LABORATÓRIO DE MICROSCOPIA	
	LABORATÓRIO DE ESTIMULAÇÃO ELÉTRICA CEREBRAL (LABEEL)	
TOTAL		52
IMS	LABORATÓRIO DE INFORMÁTICA	
TOTAL		1

CONTINUA

LABORATÓRIOS (CONTINUAÇÃO)

UERJ - 2019

CENTRO / UNIDADE	LABORATÓRIO	
CBI		
NUT	LABORATÓRIO DE FISIOPATOLOGIA E BIOQUÍMICA DA NUTRIÇÃO	
	LABORATÓRIO DE BROMATOLOGIA	
	LABORATÓRIO DE TÉCNICA DIETÉTICA	
	LABORATÓRIO DE TECNOLOGIA DE ALIMENTOS	
	LABORATÓRIO PARA ESTUDO DA INTERAÇÃO ENTRE NUTRIÇÃO E GENÉTICA	
	LABORATÓRIO DE ENSAIOS BIOLÓGICOS E NUTRICIONAIS	
	LABORATÓRIO INTERDISCIPLINAR DE AVALIAÇÃO NUTRICIONAL	
	LABORATÓRIO DE BIOATIVIDADE	
TOTAL		8
ODO	LABORATÓRIO DE ENSAIOS FÍSICOS E MECÂNICOS	
	LABORATÓRIO DE ESPECIALIZAÇÃO EM ORTODONTIA	
	LABORATÓRIO MULTIDISCIPLINAR DE PESQUISA PROF. MOISÉS MOREINOS	
	LABORATÓRIO DE HISTOPATOLOGIA	
	LABORATÓRIO DE PÓS-GRAD. ENDODONTIA	
	LABORATÓRIO DE PÓS-GRAD. MICROBIOLOGIA	
	LABORATÓRIO DE PÓS-GRAD. EM PERIODONTIA	
	LABORATÓRIO CENTRAL DE PRÓTESE PROF. VICENTE MAGNO GEOFFROY FILHO	
	LABORATÓRIO MULTIDISCIPLINAR PROFESSOR DAVID FELIX BALASSIANO	
	LABORATÓRIO MULTIDISCIPLINAR PROFESSOR ANTONIO CARLOS PEIXOTO DA SILVA	
LABORATÓRIO MULTIDISCIPLINAR PROFESSOR WALDEMAR CANTISANO		
TOTAL		11
CEADS - ILHA GRANDE	LABORATÓRIO DE DISSECAÇÃO	
	LABORATÓRIO SECO	
	LABORATÓRIO ÚMIDO	
TOTAL		3
CBI		
IBRAG	LABORATÓRIO DE ANATOMIA VEGETAL	
	LABORATÓRIO DE BIOLOGIA MOLECULAR	
	LABORATÓRIO DE BIOQUÍMICA CELULAR	
	LABORATÓRIO DE BIOQUÍMICA DA MATRIZ EXTRACELULAR	
	LABORATÓRIO DE BIOQUÍMICA DOS GLICOCONJUGADOS CELULARES	
	LABORATÓRIO DE BIOQUÍMICA TOXICOLÓGICA	
	LABORATÓRIO DE BIOTECNOLOGIA DE PLANTAS - LABPLAN	
	LABORATÓRIO DE BIOTÉRIOS SETORIAIS E SALA DE MANIPULAÇÃO ANIMAL	
	LABORATÓRIO DE CABEÇA E PESCOÇO E DE ANATOMIA DO APARELHO LOCOMOTOR	
	LABORATÓRIO DE CIÊNCIAS RADIOLÓGICAS - LCR	
	LABORATÓRIO DE CIRURGIA EXPERIMENTAL, DISSECAÇÃO E INJEÇÃO	
	LABORATÓRIO DE CROMATOGRAFIA	
	LABORATÓRIO DE CULTURA DE CÉLULAS ANIMAIS	
	LABORATÓRIO DE CULTURA DE MICROORGANISMOS PATOGÊNICOS	
	LABORATÓRIO DE DIAGNÓSTICOS POR DNA - LDD	
	LABORATÓRIO DE ECOLOGIA DE AVES	
	LABORATÓRIO DE ECOLOGIA DE MAMÍFEROS - LEMA	
	LABORATÓRIO DE ECOLOGIA DE RIOS E CÔRREGOS	
	LABORATÓRIO DE ECOLOGIA DOS VERTEBRADOS	
	LABORATÓRIO DE ECOLOGIA VEGETAL E EDUCAÇÃO AMBIENTAL	
	LABORATÓRIO DE ENSINO DE CIÊNCIAS	
	LABORATÓRIO DE FICOLOGIA E EDUCAÇÃO AMBIENTAL	
	LABORATÓRIO DE FISIOLOGIA CELULAR	
	LABORATÓRIO DE FISIOLOGIA ENDÓCRINA	
	LABORATÓRIO DE FOTOBIOLOGIA	
	LABORATÓRIO DE FOTOGRAFICO E AUTORRADIOGRAFICO	
	LABORATÓRIO DE GENOMA 2	
	LABORATÓRIO DE HISTOCOMPATIBILIDADE E CRIOPRESERVAÇÃO	
	LABORATÓRIO DE ICTIOLOGIA TEMPO E ESPAÇO	
	LABORATÓRIO DE IMUNOQUÍMICA	
	LABORATÓRIO DE MALACOLOGIA LÍMICA E TERRESTRE	
	LABORATÓRIO DE MICROPROPAGAÇÃO E TRANSFORMAÇÃO DE PLANTAS	
LABORATÓRIO DE MICROSCOPIA ELETRÔNICA		
LABORATÓRIO DE MORFOLOGIA E SISTEMÁTICA DE MOLUSCOS RECENTES		
LABORATÓRIO DE MORFOLOGIA DE OSTEICHTHYES		
LABORATÓRIO DE MUTAGÊNESE AMBIENTAL		
LABORATÓRIO DE NEUROFISIOLOGIA		

CONTINUA

LABORATÓRIOS (CONTINUAÇÃO)

UERJ - 2019

CENTRO / UNIDADE	LABORATÓRIO
CBI	IBRAG
	LABORATÓRIO DE PESQUISA EM MICROCIRCULAÇÃO
	LABORATÓRIO DE PESQUISA UROGENITAL
	LABORATÓRIO DE RADIO E FOTOBIOLOGIA
	LABORATÓRIO DE RADIOBIOLOGIA
	LABORATÓRIO DE REATIVIDADE DO MÚSCULO LISO HUMANO E DE ANIMAIS DE EXPERIMENTAÇÃO
	LABORATÓRIO DE REPARO DE DNA
	LABORATÓRIO DE TÉCNICAS HISTOLÓGICAS (LTH)
	LABORATÓRIO DE TOXICOLOGIA AMBIENTAL E DE ESTUDOS SOBRE LEPTOSPIROSE
	LABORATÓRIO DE TOXICOLOGIA E BIOLOGIA MOLECULAR
	LABORATÓRIO FISILOGIA DA NUTRIÇÃO E DO DESENVOLVIMENTO
	LABORATÓRIO DE INTERAÇÃO TRIPANOSSOMATÍDEOS E VETORES
	LABORATÓRIO DE DESENVOLVIMENTO
	LABORATÓRIO DE FARMACOLOGIA CARDIOVASCULAR E PLANTAS MEDICINAIS
	LABORATÓRIO DE TRANSPORTE DE MEMBRANA
	LABORATÓRIO DE ECOLOGIA DE PEIXES
	LABORATÓRIO DE ECOLOGIA MARINHA BÊNICA
	LABORATÓRIO DE SISTEMÁTICA E BIOGEOGRAFIA
	LABORATÓRIO DE TAXONOMIA DE ELASMOBÂNKUIOS
	LABORATÓRIO DE MASTOZOLOGIA
	LABORATÓRIO DE BIOLOGIA DA CÉLULA ENDOTELIAL E DA ANGIÓGENESE (LAB ANGIO)
	LABORATÓRIO DE BIOLOGIA E FISILOGIA E ESTREPTOCOCOS
	LABORATÓRIO DE GENÉTICA MARINHA
	LABORATÓRIO DE GENÉTICA PESQUEIRA E DE CONSERVAÇÃO
	LABORATÓRIO DE GENÉTICA MOLECULAR E HUMANA
	SERVIÇO DE GENÉTICA HUMANA E ACONSELHAMENTO FAMILIAR
	LABORATÓRIO DE AVALIAÇÕES MORFO-FUNCIONAIS
	LABORATÓRIO DE TAXONOMIA DE PORÍFERA
	LAB. IMUNOLOGIA APLICADA E BIOQUÍMICA DE PROTEÍNAS E DE PRODUTOS NATURAIS (LIA-BPPN)
	LABORATÓRIO DE GENOMA
	LABORATÓRIO DE REPARO TECIDUAL (LRT)
	LABORATÓRIO DE ULTRAESTRUTURA E BIOLOGIA TECIDUAL
	LABORATÓRIO DE TOXIDADE EM FITOTERÁPICOS
	LABORATÓRIO DE RADIOECOLOGIA E MUDANÇAS GLOBAIS (LARAMG)
	LABORATÓRIO DE ANÁLISES MOLECULARES EM PLANTAS (LAMP)
	LABORATÓRIO DE MARCADORES MOLECULARES EM PLANTAS (LMMP)
	LABORATÓRIO DE PESQUISAS EM PRODUTOS NATURAIS (LPPN)
	LABORATÓRIO DE NEUROBIOLOGIA
	LABORATÓRIO DE ANÁLISE DE TOXICIDADE EM FITOTERÁPICOS
	LABORATÓRIO DE FARMACOLOGIA CELULAR E MOLECULAR
	LABORATÓRIO DE BIOTECNOLOGIA E SAÚDE AMBIENTAL
	LABORATÓRIO DE ZOOLOGIA DOS VERTEBRADOS - TETRAPODA
	LABORATÓRIO DE MORFOMETRIA, METABOLISMO E DOENÇA CARDIOVASCULAR
	LABORATÓRIO DE SISTEMÁTICA E FITOSSOCIOLOGIA DE VEGETAIS VASCULARES
	LABORATÓRIO DE SISTEMÁTICA E PALINOLOGIA DE VEGETAIS VASCULARES
	LABORATÓRIO DE PESQUISA EM CÉLULAS TRONCO
	LABORATÓRIO DE DIVERSIDADE E EVOLUÇÃO DE ANFÍBIOS - LABDEA
	LABORATÓRIO DE ICTIOLOGIA
	LABORATÓRIO DE PESQUISAS CLÍNICAS E EXPERIMENTAIS EM BIOLOGIA VASCULAR - BIVASC
	LABORATÓRIO DE PSICOFARMACOLOGIA, COMPORTAMENTO E NEUROQUÍMICA
LABORATÓRIO DE ECOLOGIA E FISILOGIA DO FITOPLÂNCTON - LABALGAS	
LABORATÓRIO DE VIBRAÇÕES MECÂNICAS E PRÁTICAS INTEGRATIVAS E COMPLEMENTARES	
LABORATÓRIO INTEGRANTE DO PROGRAMA DE GENOMA DO ESTADO DO RIO DE JANEIRO	
LABORATÓRIO DE BIOLOGIA DO CÂNCER	
LABORATÓRIO DE BIOFOTÔNICA	
LABORATÓRIO DE IMUNOBIOLOGIA	
LABORATÓRIO DE ENSINO DE BIOLOGIA MOLECULAR	
LABORATÓRIO MULTIUSUÁRIO DE CITOMETRIA	
LABORATÓRIO MULTIUSUÁRIO DE CROMATOGRAFIA	
LABORATÓRIO DE ZOOLOGIA DE INVERTEBRADOS	
LABORATÓRIO DE ECOLOGIA DE PAISAGENS	
LABORATÓRIO DE INSTRUMENTAÇÃO BIOMÉDICAS - LIB	
LABORATÓRIO DE ECOLOGIA DE PAISAGENS	
TOTAL	99
TOTAL DO CBI	182

CONTINUA

LABORATÓRIOS (CONTINUAÇÃO)

UERJ - 2019

CENTRO / UNIDADE	LABORATÓRIO	
CCS		
DIR	LABORATÓRIO INTERDISCIPLINAR DE HISTÓRIA DO DIREITO LABORATÓRIO DE ESTUDOS INTERDISCIPLINARES CRÍTICA E CAPITALISMO	
TOTAL		2
FAF	LABORATÓRIO DE INFORMÁTICA LABORATÓRIO DE MESTRADO EM CIÊNCIAS CONTÁBEIS LABORATÓRIO DE INOVAÇÃO E EMPREENDEDORISMO LABORATÓRIO LABICONT LABORATÓRIO DE PESQUISA E CONTABILIDADE E MERCADO DE CAPITALIS	
TOTAL		5
FCE	LABORATÓRIO DE INFORMÁTICA	
TOTAL		1
FSS	CENTRO DE DOCUMENTAÇÃO E MEMÓRIA - CEDOM LABORATÓRIO DE INFORMÁTICA E SALA DE ESTUDOS DO PPGSS LABORATÓRIO INTEGRADO DE PESQUISA (LIPES) / CENTRO DE ESTUDOS OTÁVIO IANNI (CEOI)	
TOTAL		3
IFCH	LABORATÓRIO DE ANTROPOLOGIA BIOLÓGICA - LAB LABORATÓRIO DE ESTUDOS DE HISTÓRIA DA CIÊNCIA LABORATÓRIO DE ESTUDOS DE IMIGRAÇÃO E DO MUNDO LUSÓFONO - LABIME LABORATÓRIO DE ESTUDOS DAS DIFERENÇAS E DESIGUALDADES SOCIAIS - LEDDES LABORATÓRIO DE INTELLECTUALS, IDÉIAS E PODER LABORATÓRIOS DE PESQUISAS E PRÁTICAS EDUCACIONAIS - LPPE LABORATÓRIO DE REDES DE PODER E RELAÇÕES CULTURAIS REVISTA ELETRÔNICA INTELLECTUS LABORATÓRIO DE LICENCIATURA E PESQUISA SOBRE O ENSINO DE FILOSOFIA - LLPEFIL NOESIS - LABORATÓRIO DE ESTUDOS EM FILOSOFIA ANTIGA DA UERJ LABORATÓRIO DE ENSINO E PESQUISA EM RELAÇÕES INTERNACIONAIS LABORATÓRIO DE ESTUDOS, CULTURA E POLÍTICA NÚCLEO DE ESTUDOS INTERNACIONAIS BRASIL - ARGENTINA (NEIBA) LABORATÓRIO DE ARQUEOLOGIA LABORATÓRIO DE ESTUDOS E PESQUISAS DA AMÉRICA ANTIGA - LEPAMA	
TOTAL		15
TOTAL DO CCS		26
CEH		
ART	LABORATÓRIO DE CERÂMICA LABORATÓRIO DE IMAGEM TÉCNICA LABORATÓRIO DE AUDIOVISUAL LABORATÓRIO DE ARTE CARNAVALESCA LABITEATRO ESPAÇO DE CRIAÇÃO CÊNICA LABORATÓRIO ENSINO DA ARTE - UDT - LEA	
TOTAL		6
CAP	LABORATÓRIO DE CIÊNCIAS LABORATÓRIO DE DESENHO LABORATÓRIO DE FÍSICA LABORATÓRIO DE GEOGRAFIA LABORATÓRIO DE INFORMÁTICA LABORATÓRIO DE LÍNGUAS - ESPANHOL LABORATÓRIO DE LÍNGUAS - FRANCÊS LABORATÓRIO DE MATEMÁTICA LABORATÓRIO DE QUÍMICA LABORATÓRIO DE BIOLOGIA	
TOTAL		10
EDU	LABORATÓRIO DE EDUCAÇÃO E IMAGEM LABORATÓRIO DE EDUCAÇÃO ONLINE LABORATÓRIO INTERATIVO DE EDUCAÇÃO MATEMÁTICA LABORATÓRIO DE EDUCAÇÃO E REPÚBLICA	
TOTAL		4
FCS	LABORATÓRIO DE EDITORAÇÃO ELETRÔNICA - LED LABORATÓRIO DE FOTOGRAFIA - LF LABORATÓRIO DE PESQUISA E OPINIÃO PÚBLICA - LPO LABORATÓRIO DE ÁUDIO - LA LABORATÓRIO DE TELEVISÃO E VÍDEO - LTV LABORATÓRIO DE COMUNICAÇÃO INTEGRADA - LCI LABORATÓRIO DE COMUNICAÇÃO, ARTE E CIDADE - (CAC) - PPGCOM LABORATÓRIO DE COMUNICAÇÃO DIALÓGICA - LCD LABORATÓRIO DE COMUNICAÇÃO, CIDADE E CONSUMO - LACOM	

CONTINUA

LABORATÓRIOS (CONTINUAÇÃO)

UERJ - 2019

CENTRO / UNIDADE	LABORATÓRIO	
CEH		
FCS	LABORATÓRIO DE REDAÇÃO - LAR	
	LABORATÓRIO DE JORNALISMO E HISTÓRIA - LJH	
	LABORATÓRIO DE ESTUDOS EM MÍDIA E ESPORTE - LEME	
	LABORATÓRIO DE RELAÇÕES PÚBLICAS, CIDADANIA E COMUNICAÇÃO DE RISCO (RISCOM)	
	LABORATÓRIO DE PESQUISA EM COMUNICAÇÃO, INTERAÇÃO E CULTURA - LAMPRE	
	LABORATÓRIO DE MÍDIAS DIGITAIS - LMD	
TOTAL		15
FEBF	LABORAV - LABORATÓRIO DE LINGUAGENS AUDIOVISUAIS	
	SALA REVOLUTI - CONCEPÇÃO E DESENVOLVIMENTO DE UM MODELO DE "SALA DE AULA DO FUTURO"	
	LABORATÓRIO DE RADIO COMUNITÁRIA E EDUCATIVA KAXINAWÁ	
TOTAL		3
FFP	HERBÁRIO DA FACULDADE DE FORMAÇÃO DE PROFESSORES	
	LABORATÓRIO DE ENSINO DE CIÊNCIA E BIOLOGIA	
	LABORATÓRIO DE ENSINO DE GEOGRAFIA	
	LABORATÓRIO DE ENSINO DE HISTÓRIA	
	LABORATÓRIO DE ENSINO DE LETRAS	
	LABORATÓRIO DE ENSINO DE MATEMÁTICA	
	LABORATÓRIO DE ENSINO DE PEDAGOGIA	
	LABORATÓRIO DE ESTUDOS DOS PROBLEMAS CONTEMPORÂNEOS	
	LABORATÓRIO DE BOTÂNICA	
	LABORATÓRIO DE IDIOMAS	
	LABORATÓRIO DE MICROBIOLOGIA	
	LABORATÓRIO DE GEOGRAFIA FÍSICA	
	LABORATÓRIO DE GEOGRAFIA HUMANA E ECONÔMICA	
	LABORATÓRIO DE GEOCIÊNCIAS	
	LABORATÓRIO DE INFORMÁTICA 1	
	LABORATÓRIO DE INFORMÁTICA 2	
	LABORATÓRIO DE PRÁTICAS DOCENTES E PESQUISA EM GEOGRAFIA	
	LABORATÓRIO DE HISTÓRIA DE SÃO GONÇALO	
	LABORATÓRIO DE PESQUISA HISTÓRICA	
	LABORATÓRIO DE ZOOLOGIA	
	LABORATÓRIO CINEMA PARAÍSO	
	LABORATÓRIO DE ORALIDADE E MEMÓRIA AFRICANA E DA DIÁSPORA	
	LABORATÓRIO DE BIOLOGIA GERAL	
	LABORATÓRIO DE MICROSCOPIA E BIOLOGIA MOLECULAR	
	LABORATÓRIO DE MICROSCOPIA ÓPTICA E MORFOSCÓPIA	
	LABORATÓRIO DE PESQUISA E PRODUTOS PEDAGÓGICOS PARA/COM EDUCADORES SOCIAIS - LAPPES	
TOTAL		26
IEFD	LABORATÓRIO DE ATIVIDADE FÍSICA E PROMOÇÃO DE SAÚDE	
	LABORATÓRIO DE BIOMECÂNICA - LABIOM	
	LABORATÓRIO DE CINEANTROPOMETRIA E ELETROMIOGRAFIA	
	LABORATÓRIO DE ESTUDOS DE FOLCLORE E CULTURA POPULAR	
	LABORATÓRIO DE ESTUDOS DO ACIDENTE ESPORTIVO - LACESP	
	LABORATÓRIO DE FISILOGIA	
	LABORATÓRIO DE FISILOGIA DO ESFORÇO - LAFISAEF	
	LABORATÓRIO DO ESPORTE	
	LABORATÓRIO INTERDISCIPLINAR DE ESTUDOS EM LUTAS	
	LABORATÓRIOS DE TEMAS FILOSÓFICOS EM CONHECIMENTO APLICADO À ED. FÍSICA E ESPORTES	
	LABORATÓRIO EM ESTUDOS EM FUTEBOL	
	LABORATÓRIO DO IMAGINÁRIO SOCIAL SOBRE PRÁTICAS CORPORAIS E LÚDICAS - LISACEL	
	LABORATÓRIO DO IMAGINÁRIO SOCIAL SOBRE PRÁTICAS CORPORAIS E LÚDICAS - LISACEL	
TOTAL		12
IFHT	LABORATÓRIO DE ESTUDOS DA APRENDIZAGEM HUMANA - LEAH	
	LABORATÓRIO DE FORMAÇÃO HUMANA COM MEDIAÇÃO TECNOLÓGICA - LFHT	
	LABORATÓRIO DE MÍDIAS E LINGUAGENS - LML	
	SISTEMA LABGIS - NÚCLEO DE GEOTECNOLOGIAS DA UNIVERSIDADE DO ESTADO DO RIO DE JANEIRO	
	DPLAB - LABORATÓRIO DE POLÍTICAS DE DESIGN	
TOTAL		5
ILE	LABORATÓRIO AMBIENTE EM REDE PABLO NERUDA	
	LABORATÓRIO DE IDIOMAS	
	LABORATÓRIO DE IDIOMAS	
	LABORATÓRIO DE IDIOMAS	
	LABORATÓRIO DE IDIOMAS - REVOLUTTI	
	LABORATÓRIO DE IDIOMAS - REVOLUTTI	
	LABORATÓRIO DE PRODUÇÃO TEXTUAL JOSÉ SARAMAGO	

CONTINUA

LABORATÓRIOS (CONTINUAÇÃO)

UERJ - 2019

CENTRO / UNIDADE	LABORATÓRIO	
CEH		
ILE	LABORATÓRIO DE MINATO	
	LABORATÓRIO DE PRODICIÊNCIA	
	LABORATÓRIO DE LIBRAS - RAV 114	
	LABORATÓRIO DE VIDEOCONFERÊNCIA - RAV 112	
	LABORATÓRIO DA PÓS-GRADUAÇÃO EM LETRAS	
	LABORATÓRIO DE PREPARAÇÃO PARA EXAMES DE PROFICIÊNCIA EM LÍNGUAS - TOEFL	
TOTAL		13
PSI	LABORATÓRIO DE PSICOLOGIA	
	LABORATÓRIO GESTÁLTICO	
	LABORATÓRIO DE MEMÓRIAS E REPRESENTAÇÕES	
	LABORATÓRIO DO GRUPO DE PESQUISA "COGNIÇÃO E CONTEXTOS SOCIAIS"	
	LABORATÓRIO DO GRUPO DE PESQUISA INTERAÇÃO SOCIAL E DESENVOLVIMENTO	
	LABORATÓRIO INTEGRADO EM DIVERSIDADE SEXUAL, POLÍTICAS E DIREITOS	
	LABORATÓRIO DE AVALIAÇÃO PSICOLÓGICA	
	LABORATÓRIO DE FENOMENOLOGIA E ESTUDOS EM PSICOLOGIA SOCIAL	
TOTAL		8
TOTAL DO CEH		102
CTC		
ESDI	LABORATÓRIO DE INFORMÁTICA	
	LABORATÓRIO DE PROJETOS - ESDILAB	
	LABORATÓRIO DE PROTOTIPAGEM	
	LABORATÓRIO DE DESIGN E INTERAÇÃO	
	LABORATÓRIO DE BIOMIMÉTICA	
	LABORATÓRIO DE DESIGN E ANTROPOLOGIA	
	LABORATÓRIO DE INFORMAÇÃO E LINGUAGENS VISUAIS	
	LABORATÓRIO SOCIOAMBIENTAL DE ENGENHARIA CIVIL, ARQUITETURA E URBANISMO	
	LABORATÓRIO DE AUTOMAÇÃO E MODELAGEM DA INFORMAÇÃO PARA CONSTRUÇÃO	
	LABORATÓRIO DE TECNOLOGIAS ASSISTIVAS	
	LABORATÓRIO DE DESIGN, EPISTEMOLOGIA E MORALIDADE	
TOTAL		11
FAOC	LABORATÓRIO DE ECOLOGIA E CULTIVO DE MICROALGAS MARINHAS - LABCULT	
	LABORATÓRIO DE MAMÍFEROS AQUÁTICOS E BIOINDICADORES "ISABEL GURGEL" - MAQUA	
	LABORATÓRIO DO NÚCLEO DE ESTUDOS EM MANGUEZAIS	
	LABORATÓRIO DE OCEANOGRAFIA BIOLÓGICA (MULTIUSUÁRIO)	
	LABORATÓRIO DE OCEANOGRAFIA QUÍMICA	
	LABORATÓRIO DE ECOTOXICOLOGIA	
	LABORATÓRIO DE OCEANOGRAFIA GEOLÓGICA	
	LABORATÓRIO DE OCEANOGRAFIA FÍSICA	
	LABORATÓRIO DE ESTUDOS DE MONITORAMENTO ESTUARINO - LEME	
	LABORATÓRIO DE MARÉ - LAMAR	
	LABORATÓRIO DE ESTUDOS DOS PROCESSOS ATMOSFÉRICOS E MARINHOS - LEPAM	
	LABORATÓRIO DE GEOQUÍMICA ORGÂNICA MARINHA - LAGOM	
	LABORATÓRIO DO NÚCLEO DE PESQUISA EM AQUICULTURA SUSTENTÁVEL: TECNOLOGIA, ECOLOGIA E SAÚDE PÚBLICA	
	LABORATÓRIO DE ANÁLISES DE ELEMENTOS TRAÇO - LAET	
LABORATÓRIO DE GEOLOGIA E OCEANOGRAFIA DE MARGENS CONTINENTAIS - GEOMARGEM		
TOTAL		15
FAT	LABORATÓRIO DE INFORMÁTICA 1	
	LABORATÓRIO DE INFORMÁTICA 3	
	LABORATÓRIO DE INFORMÁTICA 4	
	LABORATÓRIO DE QUÍMICA 1	
	LABORATÓRIO DE QUÍMICA 2	
	LABORATÓRIO DE METROLOGIA	
	LABORATÓRIO DE ANÁLISE INSTRUMENTAL	
	LABORATÓRIO DE PROCESSOS BIOQUÍMICOS E MICROBIOLOGIA	
	LABORATÓRIO DE MECÂNICA	
	LABORATÓRIO DE TECNOLOGIA AMBIENTAL	
	LABORATÓRIO DE COMPUTAÇÃO AVANÇADA	
	LABORATÓRIO DE MATERIAIS	
	LABORATÓRIO DE MODELAGEM E SIMULAÇÃO	
	LABORATÓRIO DE MONITORAMENTO AMBIENTAL	
	LABORATÓRIO DE ENSAIOS E DESENVOLVIMENTO DE COMBUSTÍVEIS	
	LABORATÓRIO DE MOTORES, HIDRÁULICA E PNEUMÁTICA	
	LABORATÓRIO DE FENÔMENOS DE TRANSPORTE	
LABORATÓRIO DE SIMULAÇÃO NUMÉRICA		

CONTINUA

LABORATÓRIOS (CONTINUAÇÃO)

UERJ - 2019

CENTRO / UNIDADE	LABORATÓRIO	
CTC		
FAT	LABORATÓRIO DE INOVAÇÃO (CINOVA)	
	LABORATÓRIO DE FÍSICA EXPERIMENTAL I	
	LABORATÓRIO DE FÍSICA EXPERIMENTAL II	
	LABIDÉIAS	
TOTAL		22
FEN		
	LABORATÓRIO DE COMPUTAÇÃO	
	LABORATÓRIO DE COMPUTAÇÃO APLICADA À CARTOGRAFIA	
	LABORATÓRIO DE COMPUTAÇÃO DA ENGENHARIA CIVIL	
	LABORATÓRIO DE COMPUTAÇÃO DA ENGENHARIA MECÂNICA	
	LABORATÓRIO DE COMPUTAÇÃO DO CICLO BÁSICO	
	LABORATÓRIO DE COMPUTAÇÃO DO MESTRADO EM ENG. CIVIL	
	LABORATÓRIO DE COMPUTAÇÃO DO MESTRADO EM ENG. MEIO AMBIENTE	
	LABORATÓRIO DE CONTROLE DE AUTOMAÇÃO	
	LABORATÓRIO DE ENGENHARIA CARTOGRÁFICA	
	LABORATÓRIO DE ENGENHARIA CIVIL	
	LABORATÓRIO DE ENGENHARIA ELÉTRICA	
	LABORATÓRIO DE ENGENHARIA MECÂNICA	
	LABORATÓRIO DE ENGENHARIA MECÂNICA COMPUTACIONAL	
	LABORATÓRIO DE ENGENHARIA SANITÁRIA	
	LABORATÓRIO DE ENSAIOS MECÂNICOS	
	LABORATÓRIO DE FENÔMENO DE TRANSPORTE	
	LABORATÓRIO DE FOTOGRAMETRIA E SENSORIAMENTO REMOTO	
	LABORATÓRIO DE GEOMÁTICA I	
	LABORATÓRIO DE GEOMÁTICA II	
	LABORATÓRIO DE MECÂNICA DOS SOLOS	
	LABORATÓRIO DE METROLOGIA	
	LABORATÓRIO DE POLÍMEROS	
	LABORATÓRIO DE SISTEMAS E COMPUTAÇÃO	
	LABORATÓRIO DE SOLDAGEM	
	LABORATÓRIO DE TERMOCIÊNCIAS E ENERGIA	
	LABORATÓRIO DE USINAGEM	
	LABORATÓRIO DE INFORMÁTICA DO DEIN	
	LABORATÓRIO DE CARACTERIZAÇÃO DE MATERIAL	
	LABORATÓRIO DE ENERGIA SOLAR	
	LABORATÓRIO DE ENERGIA EÓLICA	
	LABORATÓRIO DE ELETRÔNICA DE POTÊNCIA E AUTOMAÇÃO (LEPATO)	
	LABORATÓRIO DE PROCESSAMENTO DE SINAIS, APLICAÇÕES INTELIGENTES E COMUNICAÇÕES (PROSAICO)	
	LABORATÓRIO DE REDES	
	LABORATÓRIO DA PÓS-GRADUAÇÃO EM ENGENHARIA ELETRÔNICA (LAPEL)	
	LABORATÓRIO DE SÍNTESE AUTOMÁTICA DE CIRCUITOS	
	LABORATÓRIO DE SISTEMAS INTELIGENTES	
	LABORATÓRIO DE REDES INDUSTRIAIS E SISTEMAS DE AUTOMAÇÃO (LARISA)	
	LABORATÓRIO DE FUNDIÇÃO	
	LABORATÓRIO DE CARACTERIZAÇÃO DE NANOMATERIAIS	
TOTAL		39
FGEL		
	LABORATÓRIO DE ANÁLISE DE BACIAS E CORRELAÇÃO GEOLÓGICA (LABCG)	
	LABORATÓRIO DE TRAÇOS DE FISSÃO - LTF	
	LABORATÓRIO DE PALINO-MACERAIS	
	LABORATÓRIO DE GEOQUÍMICA - LGQM	
	LABORATÓRIO DE PETROGRAFIA	
	LABORATÓRIO GEOLÓGICO DE PROCESSAMENTO DE AMOSTRA - LGPA	
	LABORATÓRIO DE GEOCRONOLOGIA E ISÓTOPOS RADIOGÊNICOS - LAGIR	
	LABORATÓRIO DE GEOFÍSICA DE EXPLORAÇÃO - LAGEX	
	LABORATÓRIO DE ESTUDOS TECTÔNICOS - LET-TEKTOS	
	LABORATÓRIO DE DEFORMAÇÃO EXPERIMENTAL - LADE	
	LABORATÓRIO DE MICROTERMOMETRIA DE INCLUSÕES FLUÍDAS - LIF	
	LABORATÓRIO DE PALEONTOLOGIA - PALEO	
	LABORATÓRIO DE INFODIDÁTICA - INFODIDAT	
	LABORATÓRIO DE PETROLOGIA	
	LABORATÓRIO DE MINERALOGIA-LABMIN	
	LABORATÓRIO MULTI-USUÁRIO DE ANÁLISES QUÍMICAS ISOTÓPICAS - MULTILAB	
	LABORATÓRIO DE PESQUISA EM PETROLOGIA E EVOLUÇÃO CRUSTAL - JV-PEC	
	LABORATÓRIO DE PESQUISA E ESTUDOS EM DESASTRES	
	LABORATÓRIO DE SENSORIAMENTO REMOTO APLICADO	

CONTINUA

LABORATÓRIOS (CONTINUAÇÃO)

UERJ - 2019

CENTRO / UNIDADE	LABORATÓRIO	
CTC		
FGEL	LABORATÓRIO DE EXPLORAÇÃO MINERAL - LEXMIN	
	LABORATÓRIO DE SEDIMENTOLOGIA	
	LABORATÓRIO DE PETROFÍSICA	
	LABORATÓRIO DE INTERPRETAÇÃO SISMOESTRATIGRÁFICA	
TOTAL		23
FIS	LABORATÓRIO DE CALOR	
	LABORATÓRIO DE COMPUTAÇÃO	
	LABORATÓRIO DE ESTRUTURA DA MATÉRIA	
	LABORATÓRIO DE FÍSICA MÉDICA	
	LABORATÓRIO DE FÍSICA NUCLEAR E PARTÍCULAS	
	LABORATÓRIO DE FÍSICA IV	
	LABORATÓRIO DE INSTRUMENTAÇÃO PARA ENSINO	
	LABORATÓRIO DE MECÂNICA A	
	LABORATÓRIO DE MECÂNICA B	
	LABORATÓRIO DE PREPARAÇÃO DE MATERIAS	
	LABORATÓRIO DE INSTRUMENTAÇÃO ELETRÔNICA E TÉCNICAS ANALÍTICAS	
	LABORATÓRIO DE ELETRICIDADE E MAGNETISMO	
	LABORATÓRIO INTERDISCIPLINAR EDUCAÇÃO EM CIÊNCIAS	
	LABORATÓRIO COMPUTAÇÃO CIENTÍFICA DE ALTO DESEMPENHO T2-HEP GRID	
	LABORATÓRIO LUMINESCÊNCIA	
	LABORATÓRIO MULTILAB	
	LABORATÓRIO ÓPTICA	
TOTAL		17
IGEOG (*)	LABORATÓRIO DE GEOGRAFIA FÍSICA - LAGEFIS	
	LABORATÓRIO DE GEOPROCESSAMENTO - LAGEPRO	
	LABORATÓRIO DE ENSINO DE GEOGRAFIA - LABGEO	
	LABORATÓRIO DO PROGRAMA DE PÓS-GRADUAÇÃO EM GEOGRAFIA - LPPGEO	
	LABORATÓRIO DE PLANEJAMENTO E EXTENSÃO - LAPTUR	
	LABORATÓRIO DE TURISMO - LABTUR	
	LABORATÓRIO DE INFORMÁTICA - LABINF	
	LABORATÓRIO DE GEOTECNIA AMBIENTAL - LGA	
	ESPAÇO GEOGRÁFICO DA CIÊNCIA-ESPAÇO	
TOTAL		9
IME	LABORATÓRIO DE INFORMÁTICA - LABIME	
	LABORATÓRIO DE PÓS-GRADUAÇÃO EM CIÊNCIAS COMPUTACIONAIS - LABCCOMP	
	LABORATÓRIO DE CIÊNCIA DA COMPUTAÇÃO - LCC	
	LABORATÓRIO DE AVALIAÇÃO, TECNOLOGIA SOCIAL E INOVAÇÃO - LATESI	
	LABORATÓRIO DE COMPUTAÇÃO DE ALTO DESEMPENHO - LABCAD	
	LABORATÓRIO DE LICENCIATURA MATEMÁTICA - LABLIC	
	LABORATÓRIO DE TECNOLOGIAS VIRTUAIS E INTELIGENTES - LATIV	
	LABORATÓRIO DE ESTUDOS EM GESTÃO DA INOVAÇÃO - LEGIN	
	SE&DbED: LABORATORY FOR SOFTWARE ENGINEERING & DATABASE: EDUCATION AND DEVELOPMENT	
TOTAL		9
IPRJ	LABORATÓRIO DE ADESÃO E ADERÊNCIA	
	LABORATÓRIO DE ANÁLISE E CONTROLE AMBIENTAL	
	LABORATÓRIO DE CARACTERIZAÇÃO ÓPTICA E TÉRMICA	
	LABORATÓRIO DE CERÂMICAS	
	LABORATÓRIO DE COMPUTAÇÃO PARALELA E DE ALTO DESEMPENHO	
	LABORATÓRIO DE ENSAIOS FÍSICOS	
	LABORATÓRIO PAULO MÁRCIO DE MELLO DE ENSAIOS MECÂNICOS E METROLOGIA	
	LABORATÓRIO PATRÍCIA OLIVA SOARES DE EXPERIMENTAÇÃO E SIMULAÇÃO NUMÉRICA EM TRANSFERÊNCIA DE CALOR E MASSA	
	LABORATÓRIO DE FÍSICA	
	LABORATÓRIO DE FLUIDOS E FENÔMENOS DE TRANSPORTE	
	LABORATÓRIO DE MODELAGEM MULTI-ESCALA E TRANSPORTE DE PARTÍCULAS	
	LABORATÓRIO DE TECNOLOGIA DE POLÍMEROS	
	LABORATÓRIO DE VISUALIZAÇÃO E COMPUTAÇÃO CIENTÍFICA	
	LABORATÓRIO DE TECNOLOGIA DA INFORMAÇÃO	
	LABORATÓRIO DE INSTRUMENTAÇÃO EM DINÂMICA, ACÚSTICA E VIBRAÇÕES	
	LABORATÓRIO DE CORROSÃO	
	LABORATÓRIO DE ELASTÔMEROS	
	LABORATÓRIO DE BIOMATERIAIS	
	LABORATÓRIO DE MORFOLOGIA DE MATERIAIS	
	LABORATÓRIO DE QUÍMICA	
	LABORATÓRIO DE OTIMIZAÇÃO E APRENDIZADO DE MÁQUINA	
	LABORATÓRIO DE ROBÓTICA E AUTOMAÇÃO	

CONTINUA

LABORATÓRIOS (CONTINUAÇÃO)

UERJ - 2019

CENTRO / UNIDADE	LABORATÓRIO	
CTC		
IPRJ	LABORATÓRIO DE MATEMÁTICA APLICADA E COMPUTAÇÃO CIENTÍFICA CENTRO DE ESTUDOS EM TECNOLOGIAS NARRATIVAS LABORATÓRIO DE INFORMÁTICA	
TOTAL		25
QUI	LABORATÓRIO DE PROCESSOS QUÍMICOS LABORATÓRIO DE PROCESSAMENTO DE POLÍMEROS I LABORATÓRIO DE QUÍMICA GERAL E INORGÂNICA LABORATÓRIO DE QUÍMICA GERAL E INORGÂNICA LABORATÓRIO DE QUÍMICA ORGÂNICA LABORATÓRIO DE QUÍMICA ORGÂNICA LABORATÓRIO DE BIOPROCESSOS LABORATÓRIO DE CATÁLISE EM PETRÓLEO E MEIO AMBIENTE LABORATÓRIO DE CINÉTICA E CATÁLISE LABORATÓRIO DE ELETROQUÍMICA E CORROSÃO LABORATÓRIO DE ENGENHARIA E TECNOLOGIA DE PETRÓLEO E PETROQUÍMICA LABORATÓRIO DE NANOTECNOLOGIA LABORATÓRIO DE PROCESSAMENTO DE SEPARAÇÃO POR MEMBRANAS E PROPRIEDADES DE SISTEMAS POLIMÉRICOS LABORATÓRIO DE CARACTERIZAÇÃO INSTRUMENTAL I LABORATÓRIO DE CARACTERIZAÇÃO INSTRUMENTAL II LABORATÓRIO DE QUÍMICA DE POLÍMEROS LABORATÓRIO DE REOLOGIA E IMAGEM LABORATÓRIO DE BIOQUÍMICA E MICROBIOLOGIA INDUSTRIAL LABORATÓRIO DE MICROBIOLOGIA E QUÍMICA AMBIENTAL LABORATÓRIO DE MATERIAIS POLIMÉRICOS SUSTENTÁVEIS LABORATÓRIO DE PROCESSAMENTO DE POLÍMEROS II LABORATÓRIO DE BIOINORGÂNICA E COMPOSTOS DE COORDENAÇÃO CENTRAL ANALÍTICA FERNANDA COUTINHO LABORATÓRIO DE QUÍMICA ANALÍTICA LABORATÓRIO DIDÁTICO DE INFORMÁTICA LABORATÓRIO DE ESPECTROSCOPIA VIBRACIONAL LABORATÓRIO DE TECNOLOGIA DE PROCESSOS LABORATÓRIO DE MATERIAIS PARA ENGENHARIA QUÍMICA LABORATÓRIO DE PESQUISA QUÍMICA ORGÂNICA LABORATÓRIO DE QUÍMICA COMPUTACIONAL LABORATÓRIO DE TECNOLOGIA AMBIENTAL I LABORATÓRIO DE TECNOLOGIA AMBIENTAL II LABORATÓRIO DE TECNOLOGIA ENZIMÁTICA LABORATÓRIO DE EQUILÍBRIO DE FASES LABORATÓRIO DE PROPRIEDADES FÍSICO-QUÍMICAS LABORATÓRIO DE CATÁLISE E BIOCOMBUSTÍVEIS LABORATÓRIO DE FENÔMENOS INTERFACIAIS E TERMODINÂMICA LABORATÓRIO DE AVALIAÇÃO E DESENVOLVIMENTO DE PROCESSOS CATALÍTICOS LABORATÓRIO DE GRADUAÇÃO DO DFQ LABORATÓRIO DIDÁTICO DE ENGENHARIA QUÍMICA LABORATÓRIO DIDÁTICO DE QUÍMICA GERAL E INORGÂNICA LABORATÓRIO DE ENSINO DE QUÍMICA LABORATÓRIO DE CARACTERIZAÇÃO INSTRUMENTAL III LABORATÓRIO DE MICROSCOPIA ELETRÔNICA DE VARREDURA LABORATÓRIO DE TECNOLOGIA ANALÍTICA DE PROCESSOS LABORATÓRIO DE ESPECTROMETRIA ATÔMICA E MOLECULAR E MÉTODOS DE SEPARAÇÃO	
TOTAL		46
TOTAL DO CTC		216
INSTITUTOS E NÚCLEOS ESPECIALIZADOS		
NIESC-VR	LABORATÓRIO DE ESTUDOS CONTEMPORÂNEOS	
TOTAL		1
TOTAL DE INSTITUTOS E NÚCLEOS ESPECIALIZADOS		1

CONTINUA

LABORATÓRIOS (CONTINUAÇÃO)

UERJ - 2019

CENTRO / UNIDADE	LABORATÓRIO	
ADMINISTRAÇÃO CENTRAL		
SIRIUS	LABORATÓRIO DE INFORMÁTICA (TREINAMENTO INTERNO)	
	LABORATÓRIO DE PESQUISA - CB/B	
	LABORATÓRIO DE HISTÓRIA E MEMÓRIA DA PSICOLOGIA - CEH/E	
TOTAL		3
REI	LABORATÓRIO DE POLÍTICAS PÚBLICAS	
TOTAL		1
PR1	LABORATÓRIO DE TECNOLOGIAS DE INFORMAÇÃO E COMUNICAÇÃO - LATIC	
TOTAL		1
PR2	LABORATÓRIO DE INFORMÁTICA INOVUERJ	
TOTAL		2
PR3	LABORATÓRIO DE ARTES CÊNICAS (COART/DECULT)	
	LABORATÓRIO DE CERÂMICA (COART/DECULT)	
	LABORATÓRIO DE XILOGRAVURA (COART/DECULT)	
TOTAL		3
TOTAL DA ADMINISTRAÇÃO CENTRAL		10
HOSPITAL UNIVERSITÁRIO PEDRO ERNESTO		
HUPE	LABORATÓRIO DE BIOQUÍMICA	
	LABORATÓRIO DE URINÁLISE	
	LABORATÓRIO DE DIAGNÓSTICO MOLECULAR E CITOMETRIA DE FLUXO	
	LABORATÓRIO DE PARASITOLOGIA	
	LABORATÓRIO DE HEMATOLOGIA	
	LABORATÓRIO DE PATOLOGIA GERAL	
	LABORATÓRIO DE IMUNOLOGIA	
	LABORATÓRIO DE BACTERIOLOGIA	
	LABORATÓRIO DE MEDICINA NUCLEAR	
	LABORATÓRIO DE MICOLOGIA	
	LABORATÓRIO DE HORMÔNIOS	
	LABORATÓRIO DE HEMATOLOGIA ESPECIALIZADA	
	LABORATÓRIO DE DIABETES	
	LABORATÓRIO DE IMUNOHEMATOLOGIA	
TOTAL		14
POLICLÍNICA PIQUET CARNEIRO		
PPC	LABORATÓRIO DE ANÁLISES CLÍNICAS	
	LABORATÓRIO DE DIAGNÓSTICO POR DNA - LDD	
	LABORATÓRIO DE HISTOCOMPATIBILIDADE - HLA	
	LABORATÓRIO DE LIPÍDIOS - LABLIP	
	LABORATÓRIO DE REPARO TECIDUAL - LRT	
	LABORATÓRIO DE VIBRAÇÕES MECÂNICAS E PRÁTICAS INTEGRADAS	
TOTAL		6
TOTAL DA UERJ		557

(*)AS INFORMAÇÕES CONSTANTES SÃO RELATIVAS A 2018, POIS NÃO FORAM CONFIRMADAS PARA 2019

OFICINAS, ATELIÊS E ASSEMBLADOS

UERJ - 2019

CENTRO / UNIDADE	OFICINAS, ATELIÊS E ASSEMBLADOS	
CBI		
ENF	PROCRIAR - OFICINA DE SABERES E PRÁTICAS CRIATIVAS EM SAÚDE	
TOTAL		1
FCM	GRUPO COM VIDA	
	GRUPO CONVIVER SAÚDE	
	GRUPOS DE ALEITAMENTO MATERNO	
	GRUPO DE PAIS (INCENTIVO A PATERNIDADE RESPONSÁVEL E PARTICIPANTE)	
	GRUPO DE TRABALHOS MANUAIS	
	GRUPOS COM OS FAMILIARES DOS RECÉM-NASCIDOS INTERNADOS NA UTI	
	SESSÃO INTERATIVA DE CINEMA ("SESSÃO PIPOCA")	
	PRÁTICAS DE ABORDAGEM CLÍNICA E DE EDUCAÇÃO EM SAÚDE EM OBESIDADE INFANTIL	
	LIGADOS NA ESCOLA	
TOTAL		9
IMS	OS DILEMAS DO SUS E A FORMAÇÃO DEMOCRÁTICA DA OPINIÃO PÚBLICA (CURSO DE FÉRIAS, EXTENSÃO)	
	SAÚDE, TRABALHO E CIDADANIA NA FORMAÇÃO DA REPÚBLICA BRASILEIRA (CURSO DE FÉRIAS, EXTENSÃO)	
	SAÚDE DAS PESSOAS QUE NÃO SE ENCONTRAM MAIS EM SITUAÇÃO DE PRIVAÇÃO DE LIBERDADE: EXPERIÊNCIAS LOCAIS, AGENDAS NACIONAIS (CURSO DE FÉRIAS, EXTENSÃO)	
	DESENVOLVIMENTO DE UM SISTEMA DE ANÁLISE E PROSPECÇÃO ESTRATÉGICA DE CENÁRIOS APLICADO A SAÚDE (CURSO DE FÉRIAS, EXTENSÃO)	
	LABORATÓRIO DE PLANEJAMENTO, GESTÃO E DESENVOLVIMENTO INSTITUCIONAL DE SISTEMAS E SERVIÇOS DE SAÚDE (CURSO DE FÉRIAS, EXTENSÃO)	
TOTAL		5
ODO	CENTRAL DE ESTERILIZAÇÃO	
	OFICINA DE REPARO DOS EQUIPAMENTOS ODONTOLÓGICOS	
TOTAL		2
TOTAL DO CBI		17
CCS		
DIR	OFICINA DE DIREITO CIVIL	
TOTAL		1
FAF	OFICINA DE NEGÓCIOS	
TOTAL		1
ICS	ATELIER LIVRE DE CINEMA E ANTROPOLOGIA	
TOTAL		1
IFCH	O ENSINO E A PRÁTICA DE ENSINO EM FILOSOFIA - LLPEFIL	
	NÚCLEO DE ESTUDOS DA ANTIGUIDADE - NEA	
	NÚCLEO DE ESTUDOS DAS AMÉRICAS - NUCLEAS	
	NÚCLEO DE IDENTIDADE BRASILEIRA E HISTÓRIA CONTEMPORÂNEA	
TOTAL		4
TOTAL DO CCS		7
CEH		
ART	ATELIÊ BIDIMENSIONAL	
	ATELIÊ DE GRAVURA	
	ATELIÊ TRIDIMENSIONAL	
TOTAL		3
CAP	OFICINA AÇÕES DOCENTES DE INCLUSÃO	
	OFICINA DE ALEMÃO	
	OFICINA DE ITALIANO	
	SALA DE ARTE 1	
	SALA DE ARTE 2	
	SALA DE LEITURA PAULA SALDANHA	
	SALA DE MUSCULAÇÃO	
	SALA DE TEATRO	
	SALA DE FOTOGRAFIA	
	SALA DE MÚSICA 1	
	SALA DE MÚSICA 2	
	SALA DE DESIGN	
	OFICINA DE CRIAÇÃO LITERÁRIA	
	GRUPO DE ESTUDOS PARA JOGOS E DESAFIOS MATEMÁTICOS	
	GRUPO DE ESTUDOS DE LEITURA E PRODUÇÃO DE TEXTOS	
	SALA DE ENSINO COLABORATIVO	
TOTAL		16
EDU	ATELIÊ DE INFÂNCIA E FILOSOFIA	
	ATELIÊ DE HISTÓRIA DA EDUCAÇÃO	
TOTAL		2
FCS	SALA DE RECURSOS AUDIOVISUAIS	
TOTAL		1
FEBF	SALA REVOLUTI - CONCEPÇÃO E DESENVOLVIMENTO DE UM MODELO DE "SALA DE AULA DO FUTURO"	
	RÁDIO KAXINAWÁ - RÁDIO COMUNITÁRIA - EDUCATIVA	
TOTAL		2
FFP	OFICINA DE HISTÓRIA	
	OFICINA CORDELTECA	
	OFICINA DE LITERATURA INFANTIL / BIBLIOTECA	
	OFICINA DE IMAGEM/BIBLIOTECA	
TOTAL		4

CONTINUA

OFICINAS, ATELIÊS E ASSEMBLADOS (CONTINUAÇÃO)

UERJ - 2019

CENTRO / UNIDADE	OFICINAS, ATELIÊS E ASSEMBLADOS	
CEH		
IEFD	OFICINA DE ARTES CORPORAIS	
	OFICINA DE GINÁSTICA LOCALIZADA	
	OFICINA DE MUSCULAÇÃO	
	OFICINA DE GINÁSTICA OLÍMPICA	
	OFICINA DE CAPOEIRA	
	OFICINA DE VÔLEI (EVB)	
	OFICINA DE HIDROGINÁSTICA	
TOTAL		7
ILE	LABORATÓRIO DE PRODUÇÃO TEXTUAL JOSÉ SARAMAGO	
	ESCRITÓRIO MODELO DE TRADUÇÃO ANA CRISTINA CÉSAR	
	OLEE - OFICINA DE LÍNGUAS ESTRANGEIRAS NA ESCOLA	
TOTAL		3
TOTAL DO CEH		38
CTC		
ESDI	OFICINA GRÁFICA	
	OFICINA DE MATERIAIS	
TOTAL		2
FAOC	OFICINA DO MAR	
TOTAL		1
FAT	ESPAÇO CIÊNCIA E TECNOLOGIA	
TOTAL		1
FIS	OFICINA DE ENSINO DE FÍSICA	
	OFICINA DE ELETRÔNICA	
	OFICINA MECÂNICA	
TOTAL		3
IME	OFICINA DE PROGRAMAÇÃO	
TOTAL		1
IPRJ	OFICINA DE ELETRÔNICA	
	OFICINA DE MECÂNICA	
TOTAL		2
TOTAL DO CTC		10
INSTITUTOS E NÚCLEOS ESPECIALIZADOS		
NEPAD	CENTRO DE CONVIVÊNCIA	
TOTAL		1
UNATI	OFICINA DANÇA SÊNIOR	
	OFICINA MULHERES CIGANAS SUAS PROSAS E POESIAS	
	OFICINA AMIZADE DOS IDOSOS NA FAMÍLIA E NA SOCIEDADE	
	OFICINA CIÊNCIA NÃO TEM IDADE	
	OFICINA O PRAZER DE LER E ESCREVER NA TERCEIRA IDADE	
	OFICINA DE ESPANHOL	
	OFICINA DE FRANCÊS	
	OFICINA DE INGLÊS	
	OFICINA DE ITALIANO	
	OFICINA DE MEMÓRIA	
	DANÇA DE SALÃO	
	REFLEXÕES SOBRE O ENVELHECIMENTO HUMANO	
	OFICINAS DE DANÇAS CIRCULARES	
	VOZ, PERCEPÇÃO E ORATÓRIA	
	VIAGENS MUSICAIS	
	HISTÓRIA E CULTURA	
	SAÚDE NATURAL	
	OFICINA DE TEORIA E PRÁTICA DE INSTRUMENTOS MUSICAIS	
	DANÇAR A VIDA NA BELA IDADE	
	GERONTOPSICOMOTRICIDADE	
	CAFÉ LITERÁRIO	
	CINE DEBATE	
	PSICOMOTRICIDADE: ARTE E MEMÓRIA	
	PROFILAXIA E AUXÍLIO NO TRATAMENTO DA INCONTINÊNCIA URINÁRIA E OUTROS PROBLEMAS DA SAÚDE DA MULHER	
	ALIMENTAÇÃO, NUTRIÇÃO E TERCEIRA IDADE	
	OFICINA DE ARTE E LUDICIDADE	
	LEITURAS E PARTILHAS: UM CONVITE A LEITURA	
	TELEVISÃO E REDES SOCIAIS: O PODER DA IMAGEM	
	CURSO DE CANÇÃO FRANCESA TRADICIONAL	
	ASSESSORIA AOS IDOSOS NOS SEUS DIREITOS SOCIAIS	
	OFICINA DE MÍDIAS SOCIAIS - A LINGUAGEM DA WEB	
	VIOLÃO - TERCEIRA IDADE - EFEITOS MUSICAIS	

CONTINUA

OFICINAS, ATELIÊS E ASSEMBLADOS (CONTINUAÇÃO)

UERJ - 2019

CENTRO / UNIDADE	OFICINAS, ATELIÊS E ASSEMBLADOS	
INSTITUTOS E NÚCLEOS ESPECIALIZADOS		
UNATI	OFICINA NÓS N@ REDE	
	A FISIOTERAPIA NA PREVENÇÃO DA INCONTINÊNCIA URINÁRIA FEMININA	
	A FISIOTERAPIA NA PREVENÇÃO DE QUEDAS	
	GRUPOS DE ENCONTROS COM A SAÚDE	
	OFICINA DE CRIAÇÃO DE LIVROS: NARRATIVAS E MANUFATURAS	
	ARTESANATO SUSTENTÁVEL	
	PROJETOS SOLIDÁRIOS	
	A MORADIA E A CIDADE NA VIDA DO IDOSO	
	LONGEVIDADE POSSÍVEL - ARTE E BEM-ESTAR	
	CRIAÇÃO COREOGRÁFICA	
	DANÇA A DOIS	
	DANÇA CRIATIVA E COREOGRAFIAS	
	DANÇA E FORTALECIMENTO MUSCULAR	
	DANÇAS POPULARES	
	DANÇA, CORPO E MEMÓRIA	
TOTAL		47
TOTAL DE INSTITUTOS E NÚCLEOS ESPECIALIZADOS		48
ADMINISTRAÇÃO CENTRAL		
SIRIUS	CEH/D	
TOTAL		1
PR1	RIO CULTURAL - PASSO A PASSO (SEMIPRESENCIAL)	
	INGLÊS COM MÚSICA	
	DESENVOLVIMENTO DE CARREIRA - CICLO DE PALESTRAS	
	ESTUDO DIRIGIDO PARA PRODUÇÃO DE TEXTOS ACADÊMICOS	
	CULTURA VISUAL E ENSINO DA ARTE	
	LÍNGUA E CULTURA JAPONESA	
	REFLETINDO SOBRE GÊNERO, ETNIA E DIVERSIDADES	
	INTRODUÇÃO À LEITURA EM INGLÊS: INSTRUMENTALIZANDO-SE	
	PRODUZINDO VÍDEO COM BAIXO ORÇAMENTO	
	RELEMBRANDO MATEMÁTICA BÁSICA	
	RELEMBRANDO TRIGONOMETRIA	
	RELEMBRANDO FUNÇÕES MATEMÁTICAS	
	OFICINA DE GRAMÁTICA	
	CONSTRUÇÃO DE DOCUMENTÁRIO: UM RELATO DE EXPERIÊNCIA	
	ECONOMIA CIRCULAR E CRIATIVA - REAPROVEITAMENTO DE RESÍDUO TÊXTIL	
	PALESTRA: O IMPACTO DAS POLÍTICAS DE AÇÕES AFIRMATIVAS NA EDUCAÇÃO SUPERIOR	
	REUSO CRIATIVO DE MATERIAL: CUIDANDO DO PLANETA	
	CONCEITOS BÁSICOS EM CÁLCULO I	
	CINE DEBATE: ESTATUTO DA CRIANÇA E DO ADOLESCENTE	
	WORKSHOP DE ABAYOMI	
	CICLO DE PALESTRAS: FORMAÇÃO PARA A VIDA	
TOTAL		21
PR3	OFICINA DE DANÇA DO VENTRE (COART/DECULT)	
	OFICINA DE DANÇA AFRO (COART/DECULT)	
	OFICINA DE FOTOGRAFIA (COART/DECULT)	
	OFICINA DE PINTURA EM AQUARELA (COART/DECULT)	
	OFICINA DE VIOLÃO E CAVAQUINHO (COART/DECULT)	
	OFICINA DE TEORIA E PERCEÇÃO MUSICAL (COART/DECULT)	
	OFICINA DE PERCUSSÃO (COART/DECULT)	
	OFICINA DE CERÂMICA (COART/DECULT)	
	OFICINA DE HATA YOGA (COART/DECULT)	
	EXPOSIÇÃO DE ARTE E CULTURA (COEXPA/DECULT)	
	OFICINA CINEMATOGRÁFICA DIREÇÃO CINEMATOGRÁFICA (COART/DECULT)	
	CULTURA CAIÇARA (ECOMUSEU/DECULT)	
	OFICINA DE CANTO E TÉCNICA VOCAL (COART/DECULT)	
	OFICINA DE PINTURA (COART/DECULT)	
	OFICINA DE TAI CHI CHUAN (COART/DECULT)	
	OFICINA FORRÓ DE PÉ NO CHÃO (COART/DECULT)	
	MUSEÓLOGAS DE FAMÍLIA (ECOMUSEU/DECULT)	
	OFICINA DE DESENHO (COART/DECULT)	
	AÇÕES SOCIAIS DO ECOMUSEU ILHA GRANDE (ECOMUSEU/DECULT)	
	OFICINA CINEMATOGRÁFICA - ROTEIRO CINEMATOGRÁFICO (COART/DECULT)	
	CONSCIÊNCIA CORPORAL E ALONGAMENTO	

CONTINUA

OFICINAS, ATELIÊS E ASSEMBLADOS (CONTINUAÇÃO)

UERJ - 2019

CENTRO / UNIDADE	OFICINAS, ATELIÊS E ASSEMBLADOS
ADMINISTRAÇÃO CENTRAL	
PR3	VIVÊNCIAS INICIAIS EM DANÇA CONTEMPORÂNEA
	PRODUÇÃO EM ROTEIRO DE ANIMAÇÃO
	A CIDADE COMO CAMPO DE AÇÃO DO ARTISTA (COART/DECULT)
	A HISTÓRIA DA ESCRITA SEGUNDO ROLAND BARTHES (COART/DECULT)
	A LINGUAGEM DA AQUARELA (COART/DECULT)
	A LINGUAGEM SECRETA DO CINEMA (COART/DECULT)
	ANTES DO NARIZ: EXERCÍCIOS DE PALHAÇARIA (COART/DECULT)
	ARTE D
	ARTES CÊNICAS - ARTE DE CONTOS (COART/DECULT)
	ARTES VISUAIS E POESIA: ESCRITA, GESTO, TEMPO (COART/DECULT)
	ATELIÊ DE AÇÕES URBANA (COART/DECULT)
	CAPOEIRA E EDUCAÇÃO - MÓDULO 1 (COART/DECULT)
	CINEMA - DIREÇÃO DE FOTOGRAFIA (COART/DECULT)
	CINEMA - HISTÓRIA DA FOTOGRAFIA NO BRASIL (COART/DECULT)
	CINEMA - PRODUÇÃO AUDIOVISUAL (COART/DECULT)
	CINEMA E DANÇA (COART/DECULT)
	CINEMA EXPERIMENTAL (COART/DECULT)
	CINEMA, FOTOGRAFIA E ARTE CONTEMPORÂNEA (COART/DECULT)
	COMPOSIÇÃO PARA NÃO COMPOSITORES (COART/DECULT)
	DA FEIRA AO POEMA (COART/DECULT)
	DANÇA / O CONTATO E SEUS TONS - RESILIÊNCIA E CONTENÇÃO (COART/DECULT)
	DANÇA CONTEMPORÂNEA (COART/DECULT)
	DANÇA DO VENTRE 2 (COART/DECULT)
	DANÇA TRIBAL (COART/DECULT)
	DO BARRO À CERÂMICA (COART/DECULT)
	ENCADERNAÇÃO E LIVRO DE ARTISTA (COART/DECULT)
	ESCRITOS TRANS (COART/DECULT)
	ESTAMPARIA MANUAL (COART/DECULT)
	FOTOGRAFIA: ENTRE ARTE, EDUCAÇÃO E DOCUMENTO (COART/DECULT)
	FOTOGRAFIA DIGITAL - FUNDAMENTOS (COART/DECULT)
	HARMONIA E CRIAÇÃO MUSICAL (COART/DECULT)
	ILUMINAÇÃO CÊNICA - MATRIZES POPULARES (COART/DECULT)
	INICIALIZAÇÃO AO BALÉ CLÁSSICO (COART/DECULT)
	INTRODUÇÃO À ILUMINAÇÃO CÊNICA (COART/DECULT)
	LITERATURA - O BRASIL COMO NÃO-LUGAR (COART/DECULT)
	LITERATURA - POEIRA, BICHOS, AFETOS (COART/DECULT)
	MATRIZES POPULARES: PREPARAÇÃO CORPÓREO-VOCAL PARA ARTISTAS DA CENA E ASPIRANTES (COART/DECULT)
	MAWARÏ-ÛGÛ - A FALA DEBAIXO DA LUA: EXPRESSÕES CÊNICAS DO POVO INDÍGENA WAIWAI (COART/DECULT)
	O CINEASTA E O FLÂNEUR DAS CIDADES (COART/DECULT)
	O PARTIDO DAS COISAS: UMA INTRODUÇÃO ÀS ARTES VISUAIS DEPOIS DO FIM DA HISTÓRIA (COART/DECULT)
	OFICINA DE CANTO 2 (COART/DECULT)
	OFICINA DE FORRÓ PÉ NO CHÃO 2 (COART/DECULT)
	OFICINA DE PERCUSSÃO 2 (COART/DECULT)
	OFICINA DE SAMBA (COART/DECULT)
	OFICINA DE TANGO (COART/DECULT)
	OFICINA DE TEATRO 1 - A PREPARAÇÃO DO ATOR (COART/DECULT)
	OFICINA DE TEATRO 1 - INICIAÇÃO TEATRAL (COART/DECULT)
	OFICINA DE TEATRO 2 - MONTAGEM DE COMÉDIAS (COART/DECULT)
	OFICINA DE TEATRO 2 - MONTAGEM EM PROCESSO COLETIVO (COART/DECULT)
	OFICINA DE TEATRO 2 - POUCO AMOR NÃO É AMOR (COART/DECULT)
	OFICINA DE TEATRO 2 - SHAKESPEARE (COART/DECULT)
	OFICINA DE VIOLÃO 2 (COART/DECULT)
	OFICINA DE YOGA 2 (COART/DECULT)
	OFICINA DE ZOUK (COART/DECULT)
	PERCEPÇÕES MUSICAIS (COART/DECULT)
	PINTURA EM REVISÃO (COART/DECULT)
	POESIA E INFÂNCIA (COART/DECULT)
	POÉTICA DA ILUSTRAÇÃO (COART/DECULT)
	POR UMA DRAMATURGIA FEMINISTA: REFLEXÕES E EXPERIMENTOS (COART/DECULT)
	PRÁTICAS EDUCATIVAS EM ARTES VISUAIS (COART/DECULT)
	RACIALIZANDO ARTES VISUAIS (COART/DECULT)
	RODA DE CONTOS: A ARTE DE CONTAR HISTÓRIAS (COART/DECULT)
	SENDO UM COM O OUTRO - DANÇA, CONTATO, IMPROVISAÇÃO (COART/DECULT)

CONTINUA

OFICINAS, ATELIÊS E ASSEMBLHADOS (CONTINUAÇÃO)

UERJ - 2019

CENTRO / UNIDADE	OFICINAS, ATELIÊS E ASSEMBLHADOS	
ADMINISTRAÇÃO CENTRAL		
PR3	TÁ NO BATUQUE - ENSINO DE INSTRUMENTOS DE PERCUSSÃO PARA BLOCO DE CARNAVAL (COART/DECULT)	
	TEATRO DE BONECOS (COART/DECULT)	
	TEATRO DOCUMENTÁRIO: PEDAGOGIA, MEMÓRIA, POLÍTICA E POÉTICA (COART/DECULT)	
	TEORIA MUSICAL (COART/DECULT)	
	TERRITÓRIO CORPO, TERRITÓRIO TERRA: OFICINAÇÃO FEMINISTA (COART/DECULT)	
	TODA MULHER QUE ESCREVE É UMA SOBREVIVENTE (COART/DECULT)	
	TROPICÁLIA MADE IN BRAZIL (COART/DECULT)	
TOTAL		91
TOTAL DA ADMINISTRAÇÃO CENTRAL		113
POLICLÍNICA PIQUET CARNEIRO		
PPC	OFICINA DE CULINÁRIA - CAPS	
	OFICINA DA PALAVRA - CAPS	
	OFICINA DE TEXTO - CAPS	
	OFICINA DE SIMBOLIZAÇÃO - CAPS	
	OFICINA DE ARTETERAPIA - CAPS	
	OFICINA DE MÚSICA - CAPS	
	OFICINA DE MOSAICO - CAPS	
	OFICINA DE ARTESANATO - CAPS	
	OFICINA DE VENDAS - CAPS	
	OFICINA VAI VAI - CAPS	
	OFICINA DO CORPO	
	OFICINA DE SIMBILIZAÇÃO	
	GRUPO AVENTUREIROS AVANÇADOS CAPSIANOS	
	GRUPO DE AJUDA MÚTUA FAMILIARES E USUÁRIOS	
	OFICINA DE SAÚDE	
TOTAL		15
UERJ		248

CENTROS DE ESTUDOS, NÚCLEOS E ASSEMBLADOS

UERJ - 2019

CENTRO / UNIDADE	CENTROS DE ESTUDOS, NÚCLEOS E ASSEMBLADOS	
CBI		
ENF	CENTRO DE ESTUDOS CENTRO DE MEMÓRIA NÚCLEO DE PESQUISA E EDITORAÇÃO OS PARADIGMAS DE ENFERMAGEM NO CONTEXTO DA SAÚDE DO TRABALHADOR TECNOLOGIA EM SAÚDE E ENFERMAGEM NO CONTEXTO DE SEGURANÇA DO PACIENTE EM AMBIENTE HOSPITALAR CUIDANDO DA SAÚDE DAS PESSOAS: ASPECTOS FILOSÓFICOS E BIÓÉTICOS CONFIGURAÇÃO DO MUNDO DO TRABALHO, SAÚDE DOS TRABALHADORES E ENFERMAGEM NÚCLEO DE EXTENSÃO CONCEPÇÕES TEÓRICAS DO CUIDAR EM SAÚDE E ENFERMAGEM GÊNERO, VIOLÊNCIAS E PRÁTICAS EM SAÚDE E ENFERMAGEM PSICUIDEN - PROCESSOS SOCIOCÓGNITIVOS E PSICOSSOCIAIS DO CUIDADO DE SAÚDE E ENFERMAGEM DE GRUPOS POPULACIONAIS SAPESC - SABERES E PRÁTICAS EM ENFERMAGEM E SAÚDE COLETIVA OBSERVATÓRIO DE POLÍTICAS E CUIDADO EM SAÚDE - PÓLO UERJ NAPPE - NÚCLEO DE APOIO PSICOPEDAGÓGICO AO ESTUDANTE DE ENFERMAGEM RELIGARES - ESPIRITUALIDADE / RELIGIOSIDADE NO CONTEXTO DO CUIDADO DE ENFERMAGEM E SAÚDE: PRODUÇÃO DISCURSIVA EM SAÚDE E ENFERMAGEM LATS - MUNDO DO TRABALHO COMO PRODUÇÃO DE SUBJETIVIDADE, FORMAÇÃO PROFISSIONAL EM SAÚDE E ENFERMAGEM TECNOLOGIAS EM SAÚDE E ENFERMAGEM NO CONTEXTO DA SEGURANÇA DO PACIENTE EM AMBIENTE HOSPITALAR DESMEDICALIZAÇÃO NO CONTEXTO DA SAÚDE E DA ENFERMAGEM SAÚDE MENTAL E TRABALHO GEPESI - GRUPO DE PESQUISA DE ENFERMAGEM EM SAÚDE DO IDOSO	
TOTAL		20
FCM	NÚCLEO DE ESTUDOS DE SAÚDE DO ADOLESCENTE - NESA PROGRAMA DE APOIO PSICOPEDAGÓGICO AO ESTUDANTE - PAPE LIGA ACADÊMICA DE MEDICINA DA FAMÍLIA E COMUNIDADE NÚCLEO PERINATAL PERFIL DEMOGRÁFICA, NEUROLÓGICO E DE SAÚDE MENTAL DE ADOLESCENTES ATENDIDOS POR PROBLEMAS DE APRENDIZADO DO NESSA/UERJ AMBULATÓRIO DE NEUROPIEDRIA DO HUPE - INTEGRANDO ENSINO E ASSISTÊNCIA PARA OS PROBLEMAS DO DESENVOLVIMENTO INFANTIL CENTRO DE ESTUDOS DA CLÍNICA MÉDICA CENTRO DE PESQUISA CLÍNICA DO DEPARTAMENTO DE CLÍNICA MÉDICA ABORDAGEM DA SEXUALIDADE NA ATENÇÃO PRIMÁRIA LIGA ACADÊMICA DE SAÚDE DA MULHER CLÍNICA DE HIPERTENSÃO PROF. EMÍLIO ANTONIO FRANCISNETTI AMBULATÓRIO DE ALERGIA PEDIÁTRICA AMBULATÓRIO GENÉTICA MÉDICA AMBULATÓRIO DE DIP GERAL E HIV PEDIÁTRICO AMBULATÓRIO DE DERMATOGENÉTICA AMBULATÓRIO DE SÍNDROME DE DOWN LIGA ACADÊMICA DE MEDICINAS E ESPECIALIDADES LIGA DE ONCOLOGIA LIGA DE EDUCAÇÃO E SAÚDE LIGA ACADÊMICA DE CLÍNICA MÉDICA - LACLIN	
TOTAL		20
IBRAG	CENTRO DE ESTUDO DO INSTITUTO DE BIOLOGIA ROBERTO ALCANTARA GOMES - CEBIO NÚCLEO DE BIOTECNOLOGIA VEGETAL - NBV - IBRAG	
TOTAL		2
IMS	CENTRO LATINOAMERICANO EM SEXUALIDADE E DIREITOS HUMANOS AR E SAÚDE RIO DE JANEIRO CENTRO COLABORADOR DA OPAS/OMS PARA PLANEJAMENTO E INFORMAÇÃO DA FORÇA DE TRABALHO EM SAÚDE LABORATÓRIO DE PESQUISAS SOBRE PRÁTICAS DE INTEGRALIDADE EM SAÚDE NÚCLEO DE EPIDEMIOLOGIA E BIOLOGIA DA NUTRIÇÃO REDE PRÓ-SAÚDE: DETERMINANTES SOCIAIS DA SAÚDE (PRÓ-SAÚDE UERJ) PROGRAMA DE ESTUDOS E PESQUISA SOBRE AÇÃO E SUJEITO - PEPAS REDE OBSERVATÓRIO DE RECURSOS HUMANOS EM SAÚDE: ESTAÇÃO DE TRABALHO IMS/UERJ PROGRAMA DE INVESTIGAÇÃO EPIDEMIOLÓGICA EM VIOLÊNCIA FAMILIAR LABORATÓRIO DE ESTATÍSTICA E MATEMÁTICA APLICADA À SAÚDE BIOMEDSCI - ESTUDOS SOCIAIS EM TECNOCÊNCIA EM SAÚDE LABORATÓRIO DE ESTATÍSTICA APLICADA COM ÊNFASE EM DADOS DEPENDENTES - LEADD LABORATÓRIO DE PLANEJAMENTO, GESTÃO E DESENVOLVIMENTO INSTITUCIONAL DE SISTEMAS E SERVIÇOS DE SAÚDE - LAPGES LABORATÓRIO DE ESTUDOS SOCIAIS DO USO DE SUBSTÂNCIAS DESIGUALDADES DE ACESSO ÀS AÇÕES DE CONTROLE DE CÂNCER - DAAC-SIS NÚCLEO DE ESTUDOS E PESQUISAS EM EPIDEMIOLOGIA DE DOENÇAS INFECCIOSAS - NEPI-DI CÁTEDRA SÉRGIO VIEIRA DE MELLO CENTRO BRASIL DE SAÚDE GLOBAL LABORATÓRIO DE ESTUDOS E PESQUISAS EM ATENÇÃO PRIMÁRIA À SAÚDE	
TOTAL		19

CONTINUA

CENTROS DE ESTUDOS, NÚCLEOS E ASSEMBLHADOS

UERJ - 2019

CENTRO / UNIDADE	CENTROS DE ESTUDOS, NÚCLEOS E ASSEMBLHADOS	
CBI		
NUT	NÚCLEO DE ESTUDOS SOBRE ALIMENTAÇÃO SAÚDE E CULTURA NÚCLEO DE ESTUDOS SOBRE NUTRIÇÃO E FATORES DE ESTRESSE - NENFE/GRUPO DE ESTUDOS INTERDISCIPLINARES SOBRE RELAÇÕES ENTRE EXERCÍCIO FÍSICA, NUTRIÇÃO E ALIMENTAÇÃO - GRENA NÚCLEO DE ESTUDOS SOBRE TRANSTORNOS ALIMENTARES E OBESIDADE - NETAO NÚCLEO DE ESTUDOS SOBRE EPIDEMIOLOGIA SOCIAL DE NUTRIÇÃO MATERNO-INFANTIL - NEESNUMI NÚCLEO DE ESTUDOS SOBRE ALIMENTAÇÃO, NUTRIÇÃO, SAÚDE E ENVELHECIMENTO - NEANSE NÚCLEO DE ESTUDOS EM CIÊNCIA E SEGURANÇA DOS ALIMENTOS - NECSA CENTRO DE REFERÊNCIA DE NUTRIÇÃO À PESSOA COM DOENÇA FALCIFORME - NUTRIFAL NÚCLEO DE ALIMENTAÇÃO E NUTRIÇÃO EM POLÍTICAS PÚBLICAS - NUCANE	8
TOTAL		8
ODO	NÚCLEO DE EXTENSÃO DA FOUERJ CENTRO ACADÊMICO PROFESSOR NELSON LOPES SIQUEIRA BANCO DE DENTES HUMANOS CENTRO DE ESTUDOS DA FO-UERJ PET ODONTO UERJ NÚCLEO DE TELEODONTOLOGIA	6
TOTAL		6
TOTAL DO CBI		75
CCS	PROAFRO - PROGRAMA DE ESTUDOS E DEBATES DOS POVOS AFRICANOS E AFRO-AMERICANOS PROEALC - PROGRAMA DE ESTUDOS DE AMÉRICA LATINA E CARIBE PROEPER - PROGRAMA DE ESTUDOS E PESQUISA DAS RELIGIÕES NÚCLEO DE EXTENSÃO DO CCS	4
TOTAL		4
DIR	CASA DE CULTURA CENTRO DE ESTUDOS AVANÇADOS E PESQUISAS DE DIREITO DO PETRÓLEO / CEDPETRO CENTRO DE ESTUDOS E PESQUISAS NO ENSINO DE DIREITO - CEPED NÚCLEO DE EST. E PESQ. DE DIREITO PENAL INT., ESTRANGEIRO E COMPARADO / NEDIPI NÚCLEO DE EST. E PESQ. EM DIREITOS FUNDAMENTAIS, TEORIA E HISTÓRIA DO DIREITO / NEPEDITH NÚCLEO DE EST. E PESQ. EM DIREITO INTERNACIONAL / NEPEDI GRUPO DE PESQUISA INSTITUCIONAL EM DIREITO PROCESSUAL GRUPO DE PESQUISA INSTITUCIONAL EM DIREITO PENAL GRUPO DE PESQUISA INSTITUCIONAL EM DIREITO CIVIL GRUPO DE PESQUISA INSTITUCIONAL EM DIREITO INTERNACIONAL GRUPO DE PESQUISA INSTITUCIONAL EM DIREITO CONSTITUCIONAL GRUPO DE PESQUISA INSTITUCIONAL EM DIREITO ADMINISTRATIVO GRUPO DE PESQUISA INSTITUCIONAL EM DIREITO FINANCEIRO GRUPO DE PESQUISA INSTITUCIONAL EM TEORIA DO DIREITO GRUPO DE PESQUISA INSTITUCIONAL EM FILOSOFIA DO DIREITO GRUPO DE PESQUISA INSTITUCIONAL EM SOCIOLOGIA DO DIREITO GRUPO DE PESQUISA INSTITUCIONAL EM DIREITOS HUMANOS, PODER JUDICIÁRIO E SOCIEDADE GRUPO DE PESQUISA INSTITUCIONAL EM ÉTICA E DIREITO NEPEC - NÚCLEO DE ESTUDOS, PESQUISAS E EXTENSÃO EM DIREITO DA CIDADE CLÍNICA UERJ DIREITOS (DIREITOS FUNDAMENTAIS) NÚCLEO DE ESTUDOS E PESQUISAS EM BIODIREITO - NEPBIO NÚCLEO DE ESTUDOS SOBRE TRIBUTAÇÃO E DESIGUALDADE SOCIAL - NETDESIGUAL NÚCLEO DE ESTUDOS EM FENOMENOLOGIA APLICADA AO DIREITO E A POLÍTICA - NUFEN CLÍNICA DE DIREITO CIVIL CENTRO DE ESTUDOS DE DIREITO ALEMÃO E COMPARADO NÚCLEO DE DIREITOS HUMANOS DA UERJ	26
TOTAL		26
FAF	NÚCLEO DE ESPECIALIZAÇÃO, PESQUISA E EXTENSÃO - NESPE NÚCLEO JURÍDICO, ADMINISTRATIVO E FINANCEIRO DA FACULDADE DE ADMINISTRAÇÃO E FINANÇAS	2
TOTAL		2
FSS	CENTRO DE ESTUDOS OCTAVIO IANNI - CEOI/PROG. DE ESTUDOS PENSAMENTO SOCIAL E REALIDADE BRASILEIRA PROGRAMA DE ESTUDOS GESTÃO DEMOCRÁTICA NA SAÚDE E SERVIÇO SOCIAL / PROJETO POLÍTICAS PÚBLICAS DE SAÚDE. PROGRAMA DE ESTUDOS SOBRE EDUCAÇÃO, INFÂNCIA E ADOLESCÊNCIA NO RIO DE JANEIRO - PIARJ PROGRAMA DE ESTUDOS SOBRE GÊNERO, GERAÇÃO E ETNIA - PEGGE PROGRAMA DE ESTUDOS SOBRE VIOLÊNCIA - PEV PROGRAMA DE EDUCAÇÃO TUTORIAL - PET - SERVIÇO SOCIAL PROGRAMA DE ESTUDOS DO TRABALHO E POLÍTICA - PETP NÚCLEO DE ESTUDOS, EXTENSÃO E PESQUISA EM SERVIÇO SOCIAL - NEEPSS GRUPO DE ESTUDOS EM SERVIÇO SOCIAL, SAÚDE, TRABALHO E MEIO-AMBIENTE NÚCLEO DE ESTUDOS, PESQUISAS E EXTENSÃO EM SAÚDE MENTAL E ATENÇÃO PSICOSSOCIAL - NEPS OBSERVATÓRIO DO TRABALHO NO BRASIL GRUPO DE ESTUDOS E PESQUISAS DO ORÇAMENTO PÚBLICO E DA SEGURIDADE SOCIAL - GOPSS NÚCLEO DE ENSINO, EXTENSÃO E PESQUISA EM GESTÃO, INFORMAÇÃO E POLÍTICA SOCIAL - NEGI NÚCLEO DE PESQUISA E EXTENSÃO "SER SOCIAL E DIMENSÕES DO EXERCÍCIO PROFISSIONAL".	14
TOTAL		14

CONTINUA

CENTROS DE ESTUDOS, NÚCLEOS E ASSEMBLADOS

UERJ - 2019

CENTRO / UNIDADE	CENTROS DE ESTUDOS, NÚCLEOS E ASSEMBLADOS	
CBI		
ICS	SITE ILHA GRANDE HUMANIDADES A IMAGEM DO ÍNDIO NA ESCOLA: OS ÍNDIOS NA RIO DE JANEIRO CADERNOS DE ANTROPOLOGIA E IMAGEM ANTROPOLOGIA VISUAL: FORMAÇÃO DE ACERVO INARRA - GRUPO DE PESQUISA IMAGENS, NARRATIVAS E PRÁTICAS CULTURAIS GREFAC - GRUPO DE ESTUDOS SOBRE A FAMÍLIA CONTEMPORÂNEA LABORATÓRIO DE ANÁLISE DA VIOLÊNCIA - LAV (IGNACIO CANO) MUSEU AFRO DIGITAL (MYRIAN SANTOS) NÚCLEO DE ESTUDOS EM DESIGUALDADES CONTEMPORÂNEAS E RELAÇÕES DE GÊNERO - NUDERG (CLARA ARAÚJO) NÚCLEO DE ESTUDOS QUANTITATIVOS - QUANTIDADOS (DORIAM BORGES) REVISTA INTRATEXTOS - REVISTA DOS ALUNOS DE PÓS-GRADUAÇÃO EM CIÊNCIAS SOCIAIS DA UERJ CIDADES NÚCLEO DE PESQUISA URBANA CIDADANIA E IMAGEM	
TOTAL		13
IESP	BEEMOTE - CENTRO DE ESTUDOS E PESQUISAS EM TEORIA POLÍTICA E PENSAMENTO POLÍTICO BRASILEIRO CERES - CENTRO DE ESTUDOS DA RIQUEZA E ESTRATIFICAÇÃO SOCIAL DOXA - LABORATÓRIO DE PESQUISA EM COMUNICAÇÃO POLÍTICA E OPINIÃO PÚBLICA GEMAA - GRUPO DE ESTUDOS MULTIDISCIPLINARES DA AÇÃO AFIRMATIVA LABMUNTO - LABORATÓRIO DE ANÁLISE POLÍTICA MUNDIAL LED - LABORATÓRIO DE ESTUDOS SOBRE DEMOCRACIA LEMEP - LABORATÓRIO DE ESTUDOS DE MÍDIA E ESFERA PÚBLICA NECON - NÚCLEO DE ESTUDOS SOBRE O CONGRESSO NEIC - NÚCLEO DE ESTUDOS DE TEORIA SOCIAL E AMÉRICA LATINA NETSAL - NÚCLEO DE ESTUDOS DE TEORIA SOCIAL E AMÉRICA LATINA NUPET - NÚCLEO DE PESQUISAS E ESTUDO DO TRABALHO NUPEVI - NÚCLEO DE PESQUISA DAS VIOLÊNCIAS OPSA - OBSERVATÓRIO POLÍTICO SUL-AMERICANO PRONEX JUVENTUDE - NÚCLEO DE EXCELÊNCIA PARA O ESTUDO DA JUVENTUDE SOCIOFILO NEAAPE - NÚCLEO DE ESTUDOS ATORES E AGENDAS DE POLÍTICA EXTERNA LATITUDE SL LEPDOSP - LABORATÓRIO DE ESTUDOS POLÍTICOS DE DEFESA E SEGURANÇA PÚBLICA DECISO - NÚCLEO DE PESQUISA EM DIREITO E CIÊNCIAS SOCIAIS NIMIN - NÚCLEO INTERDISCIPLINAR, MULHERES, MOVIMENTOS E INSTITUIÇÕES DATAIESP	
TOTAL		21
IFCH	CENTRO DE ESTÉTICA E HISTÓRIA DA FILOSOFIA CENTRO DE ESTUDOS QUANTITATIVOS CENTRO DE ESTUDOS DE FENOMENOLOGIA, HERMENÊUTICA E PERSONALISMO CENTRO DE ESTUDOS DE FILOSOFIA DA CIÊNCIA PROGRAMA DE ESTUDOS JUDAICOS INTERSEÇÕES: REVISTA DE ESTUDOS INTERDISCIPLINARES CENTRO DE ESTUDOS DE FILOSOFIA MODERNA GRUPO DE PESQUISA FILOSOFIA DA NATUREZA CENTRO DE ESTUDOS PÓS-METAFÍSICOS LABORATÓRIO DE ENSINO E PESQUISA EM RELAÇÕES INTERNACIONAIS CENTRO DE ESTUDOS INTERNACIONAIS BRASIL - ARGENTINA	
TOTAL		11
TOTAL DO CCS		91
CEH		
ART	CENTRO DE REFERÊNCIA DO CARNAVAL ESPAÇO DE ESTUDOS DE CRIAÇÃO TEATRAL NÚCLEO DE ARTES CÊNICAS - KINESIS NÚCLEO DE CULTURA POPULAR NÚCLEO DE LIVRES ESTUDOS DE ARTES CONTEMPORÂNEA E TECNOLOGIA DA ARTE - NUCLEAR REVISTA CONCINNITAS REVISTA TEXTOS ESCOLHIDOS DE CULTURA E ARTE POPULAR NÚCLEO ESCRITA DA HISTÓRIA E DA CRÍTICA DE ARTE ESTUDOS CULTURAIS EM EDUCAÇÃO NÚCLEO CERÂMICA VIVA TECNOLOGIA DA ARTE: SISTEMAS, DISPOSITIVOS E FISSURAS NÚCLEO DE ESTUDOS E DE INVESTIGAÇÃO TEATRAL - PALCO EM DEBATE ATELIÊ DE PERFORMANCE	
TOTAL		13

CONTINUA

CENTROS DE ESTUDOS, NÚCLEOS E ASSEMBLADOS

UERJ - 2019

CENTRO / UNIDADE	CENTROS DE ESTUDOS, NÚCLEOS E ASSEMBLADOS	
CEH		
CAP	CENTRO DE MEMÓRIA CAP-UERJ NÚCLEO DE PESQUISAS, EXTENSÃO E EDITORAÇÃO PROGRAMA DE ARTES CÊNICAS DA UERJ (PROCENIUM) COORDENAÇÃO DE TURNO NÚCLEO ACADÊMICO E PEDAGÓGICO GRUPO DE PESQUISA FORMAÇÃO EM DIÁLOGO GRUPO DE EDUCAÇÃO MATEMÁTICA - GEMAT LINGUAGEM E EDUCAÇÃO: ENSINO E CIÊNCIA - LEDEN ALFABETIZAÇÃO CIENTÍFICA E O ENSINO DE FÍSICA, QUÍMICA E BIOLOGIA NO ENSINO BÁSICO GRUPO DE PESQUISA EM EDUCAÇÃO GEOGRÁFICA LABORATÓRIO DE ENSINO DE HISTÓRIA - LEH GRUPO DE PESQUISA DE PRÁTICAS EDUCATIVAS EM JUVENTUDE E INFÂNCIAS - GEPEJI	
TOTAL		12
EDU	NEPHE - NÚCLEO DE PESQUISA EM HISTÓRIA DA EDUCAÇÃO NEPEM - NÚCLEO DE ESTUDOS DE POLÍTICAS E HISTÓRIA DA EDUCAÇÃO MUNICIPAL NUREDAM - NÚCLEO DE REFERÊNCIA EM EDUCAÇÃO AMBIENTAL REDE UERJ DE MEIO AMBIENTE / SITE MEIO AMBIENTE UERJ NEI - NÚCLEO DE ESTUDOS E PESQUISAS EM EDUCAÇÃO INCLUSIVA NEAB - NÚCLEO DE ESTUDOS AFRO BRASILEIROS PROÍNDIO NEI:P&E - NÚCLEO DE ESTUDOS DA INFÂNCIA: PESQUISA E EXTENSÃO	
TOTAL		8
FCS	NÚCLEO DE EXTENSÃO DA FACULDADE DE COMUNICAÇÃO SOCIAL PROJETO UERJ-VIU (PROJETO CETREINA) - LABORATÓRIO MULTIMEIOS CENTRAL DE PRODUÇÃO DOS MEIOS INFORMATIZADOS (PROJETO DE EXTENSÃO) - LABORATÓRIO MULTIMEIOS PROJETO AJESPORTES (PROJETO CETREINA) - LED PROJETO AGENC (PROJETO CETREINA) - LED REVISTA LOGOS LABORATÓRIO DE COMUNICAÇÃO DIALÓGICA LACON (LABORATÓRIO DE COMUNICAÇÃO, CIDADE E CONSUMO) LETS (LABORATÓRIO DE PESQUISAS EM TECNOLOGIA DE COMUNICAÇÃO, CULTURA E SUBJETIVIDADE) ECOS URBANOS - JORNALISMO AMBIENTAL LABORATÓRIO DE MÍDIAS DIGITAIS	
TOTAL		11
FEBF	GRUPO DE ESTUDOS GRAMSCI NA BAIXADA HISTEDBRAL - GRUPO DE ESTUDOS E PESQUISAS "HISTÓRIA, SOCIEDADE E EDUCAÇÃO NO BRASIL E AMÉRICA LATINA" NIESBEF - NÚCLEO INTERDISCIPLINAR DE ESTUDOS DO ESPAÇO DA BAIXADA FLUMINENSE NUDES - NÚCLEO DE ESTUDOS DIFERENÇAS, EDUCAÇÃO, GÊNERO E SEXUALIDADE NUVISU - NÚCLEO DE ESTUDOS VISUAIS E PERIFERIA URBANA PINBA - PROGRAMA INTEGRADO DE PESQUISA E COOPERAÇÃO TÉCNICA NA BAIXADA FLUMINENSE PROMOVIDE - PROGRAMA MOVIMENTOS SOCIAIS, DIFERENÇAS E EDUCAÇÃO GRUPO DE ESTUDOS DE PEDAGOGIA HISTÓRICO-CRÍTICA	
TOTAL		8
FFP	NÚCLEO DE ESTUDO DA REESTRUTURAÇÃO URBANA INDUSTRIAL E DO TRABALHO NÚCLEO DE ESTUDOS INQUISITORIAIS NÚCLEO DE PESQUISA, ENSINO E EXTENSÃO VOZES DA EDUCAÇÃO NÚCLEO DE ESTUDOS AFRO-BRASILEIROS - SEMPRE NEGRO NÚCLEO DE ESTUDOS CULTURA, LINGUAGEM, SUBJETIVIDADE E EDUCAÇÃO PRÁTICAS DE ENSINO E FORMAÇÃO DE PROFESSORES NÚCLEOS DE PESQUISA EM ENSINO DE CIÊNCIAS - NUPEC NÚCLEO DE DESENVOLVIMENTO LINGÜÍSTICO - NDL NÚCLEO DE PESQUISAS POLÍTICAS QUE PRODUZEM EDUCAÇÃO CORDELTECA DIRETÓRIO DE PESQUISA LINGUAGEM, IDENTIDADE E ENSINO LABORATÓRIO DE ORALIDADE E MEMÓRIA AFRICANA E DA DIÁSPORA TEMPO - NÚCLEO DE ESTUDOS SOBRE TERRITÓRIO, MOVIMENTOS SOCIAIS E RELAÇÕES DE PODER FORMAÇÃO EM DIÁLOGO: NARRATIVAS DE PROFESSORAS, CURRÍCULOS E CULTURAS GRUPO DE ESTUDOS SOBRE LINGUAGEM ORAL CULTA DE SÃO GONÇALO OFICINA DE HISTÓRIA ESTUDOS AMBIENTAIS NO LESTE METROPOLITANO DO RIO DE JANEIRO GRUPO DE PESQUISA EM FILOSOFIA DA NATUREZA AS TRANSFORMAÇÕES NO MUNDO CONTEMPORÂNEO E O ENSINO DE GEOGRAFIA NA EDUCAÇÃO BÁSICA LINGUAGENS, IDENTIDADES, ENSINO CULTURA, SUBJETIVIDADE, LINGUAGEM E EDUCAÇÃO	

CONTINUA

CENTROS DE ESTUDOS, NÚCLEOS E ASSEMELHADOS

UERJ - 2019

CENTRO / UNIDADE	CENTROS DE ESTUDOS, NÚCLEOS E ASSEMELHADOS	
CEH		
FFP	CINEMA PARAÍSO ECOLOGIA E DINÂMICA BÊNICA MARINHA FORMAÇÃO DE PROFESSORES E DIVERSIDADES CULTURAIS NÚCLEO INTERDISCIPLINAR DE PESQUISA EM HISTÓRIA DA EDUCAÇÃO E INFÂNCIA HISTÓRIA DE SÃO GONÇALO: MEMÓRIA E IDENTIDADE NÚCLEO DE PESQUISA ESPAÇO E ECONOMIA NÚCLEO DE HIDROLOGIA, EROÇÃO E MANEJO DE SOLO EM BIOMA DE MATA ATLÂNTICA DINÂMICA DE BACIAS HIDROGRÁFICAS EM ÁREAS URBANAS E RURAIS GRUPO DE PESQUISA E EXTENSÃO: URBANO, TERRITÓRIO E MUDANÇAS CONTEMPORÂNEAS AS TRANSFORMAÇÕES NO MUNDO CONTEMPORÂNEO E O ENSINO DE GEOGRAFIA NA EDUCAÇÃO BÁSICA NÚCLEO DE ESTUDOS GEOGRAFIA REGIONAL DA ÁFRICA E DA DIASPORA GEOAGRÁRIA - GRUPOS DE ESTUDOS, PESQUISA E EXTENSÃO EM GEOGRAFIA AGRÁRIA DINÂMICA AMBIENTAIS E GEOPROCESSAMENTO NÚCLEO DE ESTUDOS E PESQUISA EM GEOGRAFIA, RELAÇÕES RACIAIS E MOVIMENTOS SOCIAIS GRUPO DE PESQUISA EM MATEMÁTICA DISCRETA E ESTRUTURAS ALGÉBRICAS CENTRO DE MEMÓRIA DA IMIGRAÇÃO DA ILHA DAS FLORES GRUPO DE ESTUDOS E PESQUISA INTELLECTUAIS, SOCIEDADE E POLÍTICA - GEPISP GRUPO DE PESQUISA HISTÓRIA, PODER E IDÉIAS POLÍTICAS GRUPO DE ESTUDOS EM ANTROPOLOGIA HISTÓRICA DA ANTIGUIDADE E DO MEDIEVO - GEAHAM GRUPO DE PESQUISA: CONVERSA DE PROFESSOR GRUPO DE PESQUISA: INTERFACES LINGÜÍSTICAS GRUPO DE PESQUISA: LINGÜAGENS, LITERATURA E ENSINO GRUPO DE PESQUISA: LINGÜAGEM & SOCIEDADE GRUPO DE PESQUISA: LITERATURAS, ARTES VISUAIS E FORMAÇÃO DE PROFESSORES GRUPO DE PESQUISA: NÚCLEO DE ESTUDOS E PESQUISA DE PRÁTICA EXPLORATÓRIA GRUPO DE PESQUISA: PERIÓDICOS & LITERATURA: PUBLICAÇÕES EFÊMERAS, MEMÓRIA PERMANENTE GRUPO DE ESTUDOS, PESQUISA E EXTENSÃO FORA DA SALA DE AULA	
TOTAL		48
IFHT	REDE INTERDISCIPLINAR DE ESTUDOS MODERNOS - RIDEM REDE E CÁTEDRA UNESCO SOBRE ECONOMIA GLOBAL E DESENVOLVIMENTO SUSTENTÁVEL - REGGEN OBSERVATÓRIO DA PROTEÇÃO DA CRIANÇA E DO ADOLESCENTE - OPCA-RIO	
TOTAL		3
ILE	CENTRO FILOLÓGICO CLÓVIS MONTEIRO PROGRAMA DE ESTUDOS GALEGOS PROGRAMA DE LEITURA DA UERJ - LERUERJ PROGRAMA LINGÜAGEM, CIÊNCIA, DIVULGAÇÃO (PLCD) NÚCLEO DE PESQUISA E ENSINO DE PORTUGUÊS L2 PRODOCÊNCIA/PIBID LABSEM	
TOTAL		7
PSI	NÚCLEO CLIO E PSIQÜÊ PRÓ-ADOLESCENTE	
TOTAL		2
TOTAL DO CEH		112
CTC		
ESDI	INCUBADORA DE EMPRESAS DE DESIGN LABORATÓRIO DE PROTOTIPAGEM LABORATÓRIO DE BIOMIMÉTICA	
TOTAL		3
FAOC	GRUPO DE MARÉ: GRUMAR GRUPO DE PESQUISA EM OCEANOGRAFIA GEOLÓGICA - CPOG GRUPO DE PESQUISA LAGOM NÚCLEO APLICADO AOS ESTUDOS DE PROCESSOS OCEÂNICOS E ATMOSFÉRICOS - NAPROA GRUPO DE PESQUISA ECOLOGIA E ECOTOXICOLOGIA DE ORGANISMOS AQUÁTICOS GRUPO DE PESQUISA GEOMARGEM - GEOLOGIA E OCEANOGRAFIA DE MARGENS CONTINENTAIS	
TOTAL		6
FAT	CENTRO DE FONTES RENOVÁVEIS DE ENERGIA - CFRE CENTRO DE ERGONOMIA - CENTER CENTRO DE INOVAÇÃO - CINOVA CENTRO DAS ÁGUAS	
TOTAL		4
FEN	CENTRO DE ESTUDOS E PESQUISAS EM ENERGIAS RENOVÁVEIS - CEPER GRUPO DE ENSAIOS E SIMULAÇÕES AMBIENTAIS EM RESERVATÓRIOS - GESAR	
TOTAL		2
FGEL	GRUPO DE PESQUISA EM GEOTECTÔNICA - TEKOS GRUPO DE PESQUISA EM GEOFÍSICA DE EXPLORAÇÃO OU GEOFÍSICA APLICADA - GEFEX	

CONTINUA

CENTROS DE ESTUDOS, NÚCLEOS E ASSEMBLADOS

UERJ - 2019

CENTRO / UNIDADE	CENTROS DE ESTUDOS, NÚCLEOS E ASSEMBLADOS	
CTC		
FGEL	INSTITUTO NACIONAL DE ÓLEO E GÁS-INO GRUPO DE ESTUDOS ESTRATIGRÁFICOS E BIOESTRATIGRÁFICOS EM BACIAS SEDIMENTARES CENTRO DE EXCELÊNCIA EM ISÓTOPOS ESTÁVEIS GRUPO DE PESQUISA JOEL VALENÇA - PETROLOGIA E EVOLUÇÃO CRUSTAL GRUPO DE PESQUISA MULTI-INDICADORES AMBIENTAIS APLICADOS A ESTUDOS DO QUATERNÁRIO INCT (INSTITUTO NACIONAL DE CIÊNCIA E TECNOLOGIA) GEOATLÂNTICO: GEODINÂMICA DO ATLÂNTICO SUL NO CONTEXTO DO GONDWANA GRUPO DE PESQUISA MORFOTEKTOS CENTRO DE PESQUISAS E ESTUDOS SOBRE DESASTRES - CEPEDS TAPHONOMY AND STRATIGRAPHIC PALEOBIOLOGY RESEARCH GROUP	
TOTAL		11
IGEOG (*)	GRUPO DE ESTUDOS AMBIENTAIS - GEA GRUPO DE ESTUDOS TERCIÁRIOS DE RIO DE JANEIRO - GETER PROGRAMA DE EDUCAÇÃO TUTORIAL - PET GEOGRAFIA NÚCLEO DE ESTUDOS DE GEOGRAFIA FLUMINENSE - NEGEF NÚCLEO DE ESTUDOS EM HISTÓRIA AMBIENTAL E GEOGRAFIA - NUAGE NÚCLEO DE ESTUDOS E PESQUISAS EM GEOPROCESSAMENTO - NEPGE NÚCLEO DE ENSINO E PESQUISA EM PLANEJAMENTO TERRITORIAL - NEPTT NÚCLEO DE ESTUDOS SOBRE ESPAÇO E CULTURA - NEPEC GEO-ARQUIVO GRUPO DE PESQUISA GEOGRÁFICA BRASILEIRA - GEOBRASIL GRUPO DE PESQUISA TURISMO, CULTURA E SOCIEDADE GRUPO DE PESQUISA TURISMO, PLANEJAMENTO E TERRITÓRIO	
TOTAL		12
IME	PROGRAMA DE ESTATÍSTICA APLICADA - PRESTAP PROGRAMA DE EMPREENDEDORISMO - CEMPRE - CENTRO DE EMPREENDEDORISMO EMPRESA JUNIOR - BIT WEB JR INCUBADORA TECNOLÓGICA DE EMPREENDIMENTOS SOCIAIS E COOPERAÇÃO SOCIAL - ITECS MARVEL-SE: MAINTENACE, ANALYTICS, REUSE, VISUALIZATION, EXPERIMENTATION AND LEARNING IN SOFTWARE ENGINEERING	
TOTAL		5
IPRJ	INCUBADORA DE EMPRESAS DE BASE TECNOLÓGICA NÚCLEO DE CARACTERIZAÇÃO E DESENVOLVIMENTO DE MATERIAIS POLIMÉRICOS E COMPÓSITOS DO IPRJ	
TOTAL		2
QUI	GRUPO DE PESQUISA EM FUNDAMENTOS DA ENGENHARIA QUÍMICA E ENGENHARIA DE PROCESSOS GRUPO DE PESQUISA - NÚCLEO DE ENSINO EM QUÍMICA GRUPO DE MATERIAIS INORGÂNICOS MULTIFUNCIONAIS LABORATÓRIO DE TERMODINÂMICA MOLECULAR E APLICADA LABORATÓRIO FENÔMENOS INTERFACIAIS E TERMODINÂMICA POLÍMEROS E MEIO AMBIENTE ELABORAÇÃO E AVALIAÇÃO E COMPOSITOS POLÍMEROS NATURAIS SÍNTESE, CARACTERIZAÇÃO E APLICAÇÃO DE MATERIAIS POLIMÉRICOS GRUPO DE QUIMIOMETRIA APLICADA GRUPO DE PESQUISA EM ELETROQUÍMICA E CORROSÃO GRUPO DE CATÁLISE E SUSTENTABILIDADE ENERGÉTICA	
TOTAL		12
TOTAL DO CTC		57
INSTITUTOS E NÚCLEOS ESPECIALIZADOS		
NEPAD	BIBLIOTECA	
TOTAL		1
UnATI	COORDENAÇÃO DE PROJETOS DE EXTENSÃO COORDENAÇÃO PEDAGÓGICA ASSESSORIA DE COMUNICAÇÃO COORDENAÇÃO DE EVENTOS SOCIOCULTURAIS AMBULATÓRIOS DE SAÚDE: NÚCLEO DE ATENÇÃO AO IDOSO (NAI) CUIDADO INTEGRAL A PESSOA IDOSA (CIPI) SECRETARIA ACADÊMICA COORDENAÇÃO DE PROJETOS DE PESQUISA CENTRO DE REFERÊNCIA E DOCUMENTAÇÃO SOBRE O ENVELHECIMENTO	
TOTAL		9
TOTAL DE INSTITUTOS E NÚCLEOS ESPECIALIZADOS		10

CONTINUA

CENTROS DE ESTUDOS, NÚCLEOS E ASSEMBLADOS

UERJ - 2019

CENTRO / UNIDADE	CENTROS DE ESTUDOS, NÚCLEOS E ASSEMBLADOS	
ADMINISTRAÇÃO CENTRAL		
SIRIUS	CB/B CEH/D	
TOTAL		2
PR3	AUDITÓRIO CARTOLA (CENTRO CULTURAL/COART/DECULT) SEMINÁRIOS (COEXPA/DECULT) LABORATÓRIO ARTES CÊNICAS (CENTRO CULTURAL/COART/DECULT) LABORATÓRIO DE CERÂMICA (CENTRO CULTURAL/COART/DECULT) LABORATÓRIO DE GRAVURA (CENTRO CULTURAL/COART/DECULT) LABORATÓRIO DE PRÁTICAS EM ARTE E EDUCAÇÃO (COEXPA/DECULT) LABORATÓRIO DE ACESSIBILIDADE CULTURAL (COEXPA/DECULT)	
TOTAL		7
SGP	CENTRO DE TREINAMENTO DA SRH/UERJ - CT-UERJ NUHST - NÚCLEO DE HIGIENE E SEGURANÇA DO TRABALHO NUGER - NÚCLEO DE GERENCIAMENTO DE RISCOS	
TOTAL		3
TOTAL DA ADMINISTRAÇÃO CENTRAL		12
ÓRGÃOS RELATIVAMENTE AUTÔNOMOS		
CEPUERJ	CENTRO DE CAPACITAÇÃO PROFISSIONAL JAIME LISANDRO PACHECO	
TOTAL		1
HOSPITAL UNIVERSITÁRIO PEDRO ERNESTO		
HUPE	CENTRO DE TREINAMENTO E PESQUISA DE ENFERMAGEM PROF. Dr. MARCIO TADEU RIBEIRO FRANCISCO COORDENADORIA DE DESENVOLVIMENTO ACADÊMICO - CDA NÚCLEO DE APOIO PSICO-PEDAGÓGICO AO RESIDENTE - NAPPRE NÚCLEO DE EXTENSÃO - NEXT NÚCLEO DE AVALIAÇÃO E ENSINO - NAVE NÚCLEO DE PESQUISA EM PROCESSOS EDUCATIVOS NA SAÚDE - NUPPES NÚCLEO DE SEGURANÇA DO PACIENTE NÚCLEO DE APOIO ESTRATÉGICO - NAE NÚCLEO DE HUMANIZAÇÃO COMISSÃO CIENTÍFICA PEDRO ERNESTO - COCIPE	
TOTAL		10
POLICLÍNICA PIQUET CARNEIRO		
PPC	CENTRO DE ESTUDOS CENTRO DE ATENÇÃO A SAÚDE DO HOMEM NÚCLEO DE DISFUNÇÃO MICCIONAL NÚCLEO DE ASSISTÊNCIA EM TRANSTORNOS ALIMENTARES - NAPTA NÚCLEO DE RADIOLOGIA ODONTOLÓGICA E APNE NÚCLEO DE ENSINO E ASSISTÊNCIA EM SAÚDE MENTAL - NEASM NÚCLEO DE SEGURANÇA DO PACIENTE	
TOTAL		7
TOTAL DA UERJ		375

(*)AS INFORMAÇÕES CONSTANTES SÃO RELATIVAS A 2018, POIS NÃO FORAM CONFIRMADAS PARA 2019

CENTRAIS E CAMPOS DE ESTÁGIO

UERJ - 2019

CENTRO / UNIDADE	CENTRAIS E CAMPOS DE ESTÁGIO	
CBI		
ENF	HOSPITAL UNIVERSITÁRIO PEDRO ERNESTO POLICLÍNICA PIQUET CARNEIRO UNATI NESA	
TOTAL		4
FCM	AMBULATÓRIO DE MEDICINA INTEGRAL HOSPITAL DIA RICARDO MONTALBÁN POLICLÍNICA PIQUET CARNEIRO SAÚDE ESCOLAR SAÚDE FAMILIAR E COMUNITÁRIA (VILA ISABEL) AMBULATÓRIO DE PEDIATRIA ENFERMARIA DE PEDIATRIA NÚCLEO PERINATAL PRÁTICAS DE EDUCAÇÃO EM SAÚDE AMBULATÓRIO DE CIRURGIA GERAL PROJETO HLV+ ENFERMARIAS DE CLÍNICA MÉDICA AMBULATÓRIO DE RISCO CIRÚRGICO UNIDADE SEM-INTENSIVA CLÍNICA CLÍNICAS DE FAMÍLIA E CENTROS MUNICIPAIS DE SAÚDE AMBULATÓRIO DE REUMATOLOGIA AMBULATÓRIO CLÍNICA DA DOR, ACUPUNTURA, TUMOR, VASCULAR, PEDIATRIA, NERVO PERIFÉRICO, FUNCIONAL, NEUROCIRURGIA GERAL, COLUNA VERTEBRAL PROJETO PARKINSON (NIPDIM/NIPMOVA) PROJETO COLUNA (NIPNAC)	
TOTAL		19
IBRAG	LABORATÓRIOS DO IBRAG E OUTROS LUGARES CADASTRADOS NO CETREINA	
TOTAL		1
IMS	REDE PRÓ-SAÚDE: DETERMINANTES SOCIAIS DA SAÚDE (PRÓ-SAÚDE UERJ) BIOMEDSCI - ESTUDOS SOCIAIS EM TECNOLOGIA EM SAÚDE	
TOTAL		2
NUT	POLICLÍNICA PIQUET CARNEIRO UNATI HUPE LABORATÓRIOS DO INU RESTAURANTE UNIVERSITÁRIO DA UERJ UNIDADES DE ALIMENTAÇÃO E NUTRIÇÃO PREFEITURA DO RJ / SMS / UNIDADES BÁSICAS DE SAÚDE FIOCRUZ / INCQS PREFEITURA DO RJ / SMS / INSTITUTO DE DIAG. VIG. FISC. SANITÁRIA E MED. VET. JORGE VAITSMAN (IJV)	
TOTAL		9
ODO	CLÍNICA DE ODONTOLOGIA DA POLICLÍNICA PIQUET CARNEIRO CLÍNICA DE ODONTOPEDIATRIA CLÍNICA DE ORTODONTIA CLÍNICA DE RADIOLOGIA CLÍNICA ODONTOLÓGICA A CLÍNICA ODONTOLÓGICA B CLÍNICA ODONTOLÓGICA D CLÍNICA ODONTOLÓGICA ESCOLA REPÚBLICA ARGENTINA CLÍNICA DE PÓS-GRADUAÇÃO E PESQUISA CLÍNICA DE ESPECIALIZAÇÃO PROFESSOR HILTON SOUCHOIS DE ALBUQUERQUE E MELLO CLÍNICA PROFESSOR PAULO PINHO DE MEDEIROS	
TOTAL		11
TOTAL DO CBI		46
CCS	PROAFRO - PROGRAMA DE ESTUDOS E DEBATES DOS POVOS AFRICANOS E AFRO-AMERICANOS PROEALC - PROGRAMA DE ESTUDOS DE AMÉRICA LATINA E CARIBE PROEPER - PROGRAMA DE ESTUDOS E PESQUISA DAS RELIGIÕES SEÇÃO DE COMUNICAÇÃO	
TOTAL		4
DIR	ESCRITÓRIO MODELO RESIDÊNCIA JURÍDICA	
TOTAL		2
FAF	EMPRESA JÚNIOR - INICIATIVA JÚNIOR ESTÁGIO EM OFICINA DE NEGÓCIOS (LAB. INFORMÁTICA) ESTÁGIO EM SISTEMAS INFORMATIZADOS DE GESTÃO (LAB. INFORMÁTICA)	
TOTAL		3
FCE	ECONOMUS - EMPRESA JÚNIOR	
TOTAL		1

CONTINUA

CENTRAIS E CAMPOS DE ESTÁGIO (CONTINUAÇÃO)

UERJ - 2019

CENTRO / UNIDADE	CENTRAIS E CAMPOS DE ESTÁGIO	
CCS		
FSS	COORDENAÇÃO DE ESTÁGIO E EXTENSÃO CAPS - UERJ DESSAUDE HUPE - NESA HUPE - PESUERJ - Psiquiatria HUPE - TRANSEXUALIZADOR HUPE - SAÚDE MENTAL HUPE - UPI INSTITUTO DE APLICAÇÃO - CAP/UERJ POLICLÍNICA PIQUET CARNEIRO - CAPS UERJ POLICLÍNICA PIQUET CARNEIRO - CIPI POLICLÍNICA PIQUET CARNEIRO - Saúde Coletiva, Pediatria, Saúde da Mulher UNATI NÚCLEO DE ATENÇÃO AO IDOSO - NAI FACULDADE DE FORMAÇÃO DE PROFESSORES - FFP HUPE - SAÚDE DA MULHER E DA CRIANÇA HUPE - CUIDADOS ONCOLÓGICOS PROJETO POLÍTICAS PÚBLICAS E SAÚDE COORDENAÇÃO DE EXTENSÃO E ESTÁGIO NÃO CURRICULAR CAP-UERJ	
TOTAL		20
TOTAL DO CCS		30
CEH		
ART	COORDENAÇÃO GERAL DE GRADUAÇÃO COORDENAÇÃO DE EXTENSÃO COORDENAÇÃO BACHARELADO EM ARTES VISUAIS COORDENAÇÃO BACHARELADO EM HISTÓRIA DA ARTE COORDENAÇÃO LICENCIATURA EM ARTES VISUAIS COORDENAÇÃO DE PESQUISA E PÓS-GRADUAÇÃO	
TOTAL		6
CAP	COORDENAÇÃO DE ESTÁGIO SUPERVISIONADO COORDENAÇÃO DE GRADUAÇÃO COORDENAÇÃO DE EXTENSÃO COORDENAÇÃO DE INICIAÇÃO CIENTÍFICA JUNIOR	
TOTAL		4
EDU	COORDENAÇÃO DE GRADUAÇÃO EM PEDAGOGIA COORDENAÇÃO DE EXTENSÃO COORDENAÇÃO DE MONOGRAFIA COORDENAÇÃO DE ESTÁGIO SECRETARIA DE EDUCAÇÃO A DISTÂNCIA COORDENAÇÃO DE PÓS-GRADUAÇÃO LATO SENSU (ESPECIALIZAÇÃO) COORDENAÇÃO DAS LICENCIATURAS COORDENAÇÃO DO PROGRAMA DE PÓS-GRADUAÇÃO EM EDUCAÇÃO (ProPEd) SETOR DE ÁUDIO E VÍDEO	
TOTAL		9
FCS	LABORATÓRIO DE COMUNICAÇÃO INTEGRADA - LCI LABORATÓRIO DE ÁUDIO - Audiolab LABORATÓRIO MULTIMEIOS - LM LABORATÓRIO DE EDITORAÇÃO ELETRÔNICA - LED LABORATÓRIO DE PESQUISA COMUNICAÇÃO, ARTE, CIDADE (CAC) - PPGCOM LABORATÓRIO DE COMUNICAÇÃO DIALÓGICA - LCD LACON (LABORATÓRIO DE COMUNICAÇÃO, CIDADE E CONSUMO) PROGRAMA DE PÓS-GRADUAÇÃO EM COMUNICAÇÃO - PPGCOM LABORATÓRIO DE FOTOGRAFIA - LF EXPRESSE LABORATÓRIO DE RELAÇÕES PÚBLICAS, CIDADANIA E COMUNICAÇÃO DE RISCO - RISCOM LABORATÓRIO DE TELEVISÃO E VÍDEO - LTV LABORATÓRIO DE JORNALISMO E HISTÓRIA - LJH LABORATÓRIO DE REDAÇÃO - LAR LABORATÓRIO DE PESQUISA E OPINIÃO PÚBLICA - LPO LABORATÓRIO DE MÍDIAS DIGITAIS - LMD LABORATÓRIO DE PESQUISA EM COMUNICAÇÃO, INTERAÇÃO E CULTURA - LAMPRE LABORATÓRIO DE ESTUDOS EM MÍDIA E ESPORTES - LEME	
TOTAL		18
FEBF	COORDENAÇÃO DE ESTÁGIO SUPERVISIONADO NÚCLEO DE COORDENAÇÃO DE TRABALHO DE CONCLUSÃO DE CURSO DE PEDAGOGIA CDA - COORDENAÇÃO DE DESENVOLVIMENTO ACADÊMICO	
TOTAL		3

CONTINUA

CENTRAIS E CAMPOS DE ESTÁGIO (CONTINUAÇÃO)

UERJ - 2019

CENTRO / UNIDADE	CENTRAIS E CAMPOS DE ESTÁGIO	
CEH		
FFP	COORDENAÇÃO DE ESTÁGIO SUPERVISIONADO E PRÁTICA DE ENSINO COORDENAÇÃO DE GRADUAÇÃO COORDENAÇÃO DE PESQUISA NÚCLEO DE EXTENSÃO - NEXT SECRETARIA GERAL DE GRADUAÇÃO	
TOTAL		5
IFHT	ESTÁGIO INTERNO COMPLEMENTAR MONITORIA INICIAÇÃO CIENTÍFICA PROATEC	
TOTAL		4
ILE	ESCRITÓRIO MODELO DE TRADUÇÃO ANA CRISTINA CÉSAR CENTRO FILOLÓGICO PROGRAMA LICOM ASSESSORIA DE COMUNICAÇÃO DA DIREÇÃO DO ILE LABSEM LABORATÓRIO DE PRODUÇÃO TEXTUAL JOSÉ SARAMAGO	
TOTAL		6
PSI	SERVIÇO DE PSICOLOGIA APLICADA	
TOTAL		1
TOTAL DO CEH		56
CTC		
FAOC	LABORATÓRIO DE GEOLOGIA E OCEANOGRAFIA DE MARGENS CONTINENTAIS - GEOMARGEM	
TOTAL		1
IPRJ	SALA DE ESTUDOS - ALUNOS PÓS-GRADUAÇÃO	
TOTAL		1
TOTAL DO CTC		2
INSTITUTOS E NÚCLEOS ESPECIALIZADOS		
NEPAD	COAD	
TOTAL		1
UNATI	CENTRO DE CONVIVÊNCIA: COORDENAÇÃO PEDAGÓGICA, ASSESSORIA DE COMUNICAÇÃO E COORDENAÇÃO DE EVENTOS SOCIOCULTURAIS AMBULATÓRIOS DE SAÚDE: NÚCLEO DE ATENÇÃO DO IDOSO (NAI) E CUIDADO INTEGRAL À PESSOA IDOSA (CIPI) COORDENAÇÃO DE PROJETOS DE EXTENSÃO CENTRO DE REFERÊNCIA E DOCUMENTAÇÃO SECRETARIA ACADÊMICA	
TOTAL		5
TOTAL DE INSTITUTOS E NÚCLEOS ESPECIALIZADOS		6
ADMINISTRAÇÃO CENTRAL		
EdUERJ	CONSOLIDAÇÃO DA SECRETARIA EDITORIAL DA EDITORA DA UERJ (EdUERJ) PRODUÇÃO EDITORIAL E AS ETAPAS DO LIVRO REDE DE AÇÕES COMUNICACIONAIS COMUNICAÇÃO E RELACIONAMENTO COM CLIENTES EM AMBIENTE DIGITAL PRODUÇÃO DE PERIÓDICOS CIENTÍFICOS	
TOTAL		5
SIRIUS	REDE SIRIUS PLANAD - ESTÁGIO DE BIBLIOTECONOMIA COORDENADOS PELO CETREINA	
TOTAL		1
PR1	EMPRESAS CONVENIADAS/PÚBLICAS E/OU PRIVADAS/AGENTES DE INTEGRAÇÃO (2725) AO TODO	
TOTAL		1
PR3	PROJETO HAPPY UERJ (DIV. TEATRO/DECULT) PROJETO VITRINE UERJ (DIV. TEATRO/DECULT) PROJETO UERJ EM CASA (DIV. TEATRO/DECULT) PROJETO A CAIXA CÊNICA (DIV. TEATRO/DECULT) PROGRAMA DE ESTUDOS E DESENVOLVIMENTO DO CONSUMIDOR (PRODEC) PROJETO COGERE: CONSUMO SUSTENTÁVEL E GERENCIAMENTO DE RESÍDUOS (ASSOCIADO AO PRODEC) PROJETO PROGRAMA CAMPUS (CTE) PROJETO PROGRAMA REPÓRTER CIÊNCIA (CTE) PROJETO PALCO DAS ESCOLAS (DIV. TEATRO/DECULT) PROJETO PROSACINE (DIV. TEATRO/DECULT) PROJETO INVENTÁRIO NACIONAL DE REFERÊNCIAS CULTURAIS (COEXPA/DECULT) PROJETO BANCO DE IMAGENS (CTE) PROJETO RÁDIO UERJ (CTE) PROJETO ACERVO UNIVERSITÁRIO DO SAMBA (COART/DECULT) PROJETO MEMÓRIA EM VÍDEO IMAGENS EM MOVIMENTO (CTE) PROJETO PROGRAMA TV UERJ EXPLICA (CTE)	

CONTINUA

CENTRAIS E CAMPOS DE ESTÁGIO (CONTINUAÇÃO)

UERJ - 2019

CENTRO / UNIDADE	CENTRAIS E CAMPOS DE ESTÁGIO	
ADMINISTRAÇÃO CENTRAL		
PR3	PROJETO PROGRAMA IDOSO EM FOCO (CTE)	
	REVISTA INTERAGIR: PENSANDO A EXTENSÃO	
	PROJETO TV UERJ (CTE)	
	PROJETO CIÊNCIA EM PRÁTICA (CTE)	
	PROJETO PODCAST: CONTEÚDO CONCRETO NA RÁDIO UERJ (CTE)	
	PROJETO PELAS BANDAS DA UERJ - PROGRAMA DA RÁDIO UERJ (CTE)	
	PROJETO CONVERSA DE ARTISTA (DIV. TEATRO/DECULT)	
	PROJETO CONCERT UERJ (DIV. TEATRO/DECULT)	
	PROGRAMAÇÃO VIRTUAL (CADMUS)	
	PROJETO VENTILAÇÃO (COEXPA/DECULT)	
TOTAL		26
DEMAIS ORGÃOS	JORNALISMO PRÁTICO: AS PUBLICAÇÕES DA DIRETORIA DE COMUNICAÇÃO DA UERJ	
	ASSESSORIA DE IMPRENSA E DIVULGAÇÃO CIENTÍFICA	
	ORGANIZAÇÃO DE EVENTOS, CERIMONIAL E PROTOCOLO UNIVERSITÁRIO	
	O QUE A UERJ PRODUZ? DIVULGANDO A CIÊNCIA DA UNIVERSIDADE	
TOTAL		4
TOTAL DA ADMINISTRAÇÃO CENTRAL		37
HOSPITAL UNIVERSITÁRIO PEDRO ERNESTO		
HUPE	INTERNATO DE NUTRIÇÃO CLÍNICA	
	RESIDÊNCIA EM NUTRIÇÃO CLÍNICA E INSTITUCIONAL	
	INTERNATO DE MEDICINA	
	ESTÁGIO DE MEDICINA	
	INTERNATO DE ENFERMAGEM	
	RESIDÊNCIA EM MEDICINA	
	RESIDÊNCIA MULTIPROFISSIONAL EM SAÚDE DO IDOSO	
	RESIDÊNCIA EM ENFERMAGEM	
	RESIDÊNCIA EM FISIOTERAPIA	
	RESIDÊNCIA EM FONOAUDIOLOGIA	
	RESIDÊNCIA EM ODONTOLOGIA	
	RESIDÊNCIA EM PSICOLOGIA	
	RESIDÊNCIA EM SERVIÇO SOCIAL	
TOTAL		13
POLICLÍNICA PIQUET CARNEIRO		
PPC	DEPARTAMENTO DE ALIMENTAÇÃO E NUTRIÇÃO	
	SERVIÇO SOCIAL	
	NÚCLEO DE SAÚDE MENTAL	
	LABORATÓRIO DE REPARO TECIDUAL - LRT	
	SERVIÇO DE GERIATRIA PROFESSOR MÁRIO SAYEG	
	CAPS	
	DEPARTAMENTO DE ENFERMAGEM	
	NÚCLEO DE RADIOLOGIA ODONTOLÓGICA E APNE	
	DEPARTAMENTO DE ODONTOLOGIA	
	SERVIÇO DE PATOLOGIA CLÍNICA	
	ESTOMATERAPIA	
	INFORMÁTICA	
	SERVIÇO DE ALERGIA	
	DIREÇÃO GERAL	
	INFRAESTRUTURA	
	SERVIÇO DE PNEUMOLOGIA	
	CENTRO DE APOIO À PESQUISA NO COMPLEXO DE SAÚDE DA UERJ	
TOTAL		17
TOTAL DA UERJ		180

Organogramas

Dat@ UFRN 2020

Organogramas

O Anuário Estatístico DataUERJ contém dois conjuntos de informações sobre a Universidade, com vinculações temporais diferentes.

O primeiro conjunto traz informações sobre as equipes, os dirigentes e as estruturas implantadas em cada setor da instituição, referindo-se sempre ao ano em curso.

O segundo conjunto envolve dados de produção das unidades acadêmicas e administrativas, indicadores de produtividade e séries históricas de desempenho dos diferentes setores e de toda a Universidade. Os quadros estatísticos que compõem tal conjunto de dados são consolidados ao final de cada exercício. A cada edição do anuário DataUERJ, tais dados retratam o trabalho realizado no exercício anterior, conforme claramente registrado em cada um dos referidos quadros.

A equipe que assumiu a administração da Universidade em 2020, liderada pelo novo Reitor, professor Ricardo Lodi, implementou um volume significativo de alterações na denominação dos principais órgãos da administração central da instituição, buscando adequar-se as práticas adotadas nas demais Universidades brasileiras no que se refere à nomenclatura organizacional.

Diante de tais alterações em volume tão significativo, bem como da necessidade de associarmos cada conjunto de informações à estrutura organizacional vigente no respectivo ano de referência, optamos por apresentar, excepcionalmente na edição do DataUERJ 2020, as duas versões do organograma da UERJ, correspondentes respectivamente aos exercícios de 2019 e 2020.

Seguem, pois, nas próximas páginas, os organogramas da UERJ de 2019 e 2020, colocados lado a lado, com o objetivo de facilitar as consultas, minimizando dúvidas que possam surgir em relação aos nomes e siglas dos órgãos a que se refiram.

Organograma - UERJ - 2019

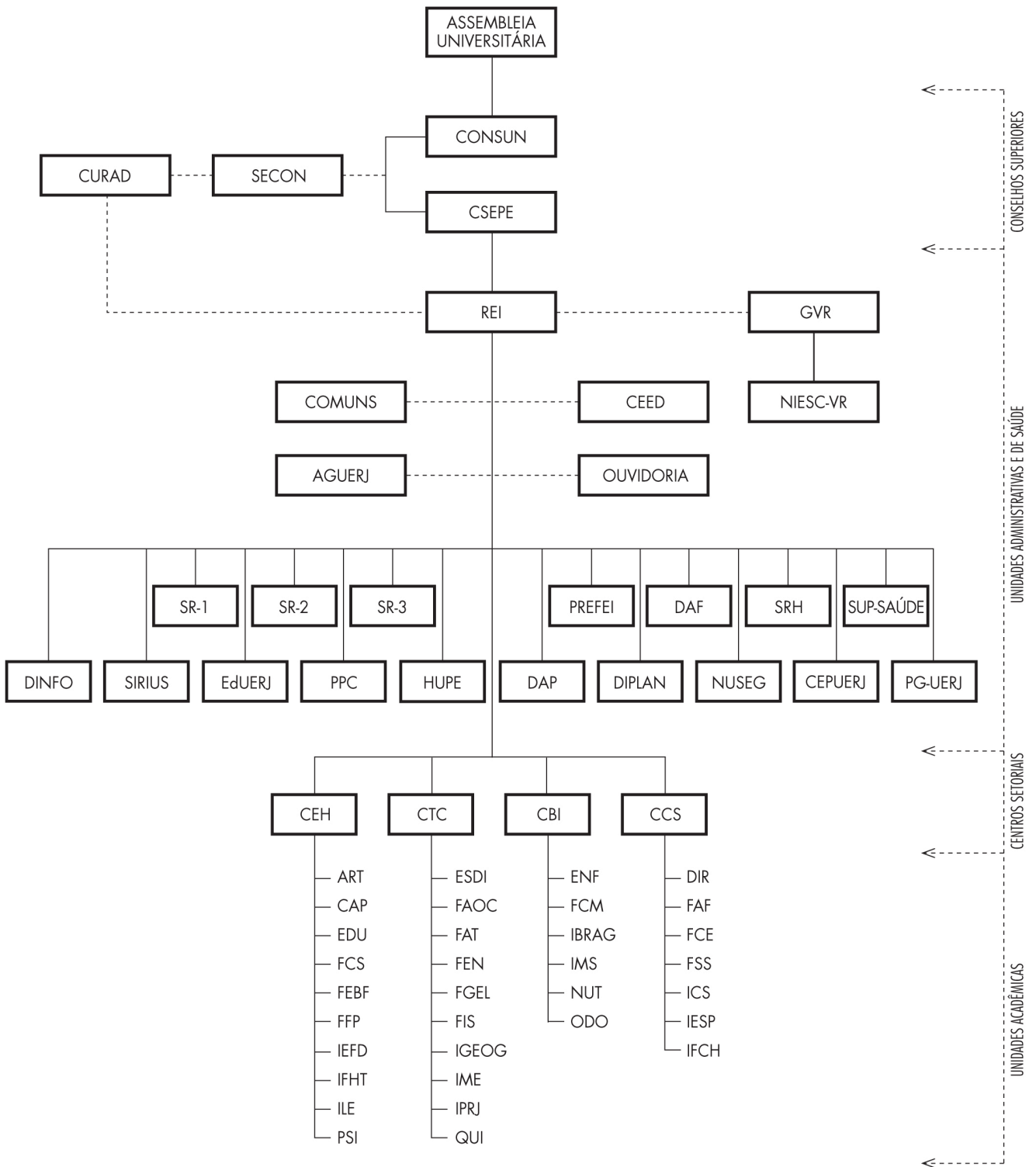

Organograma - UERJ - 2020

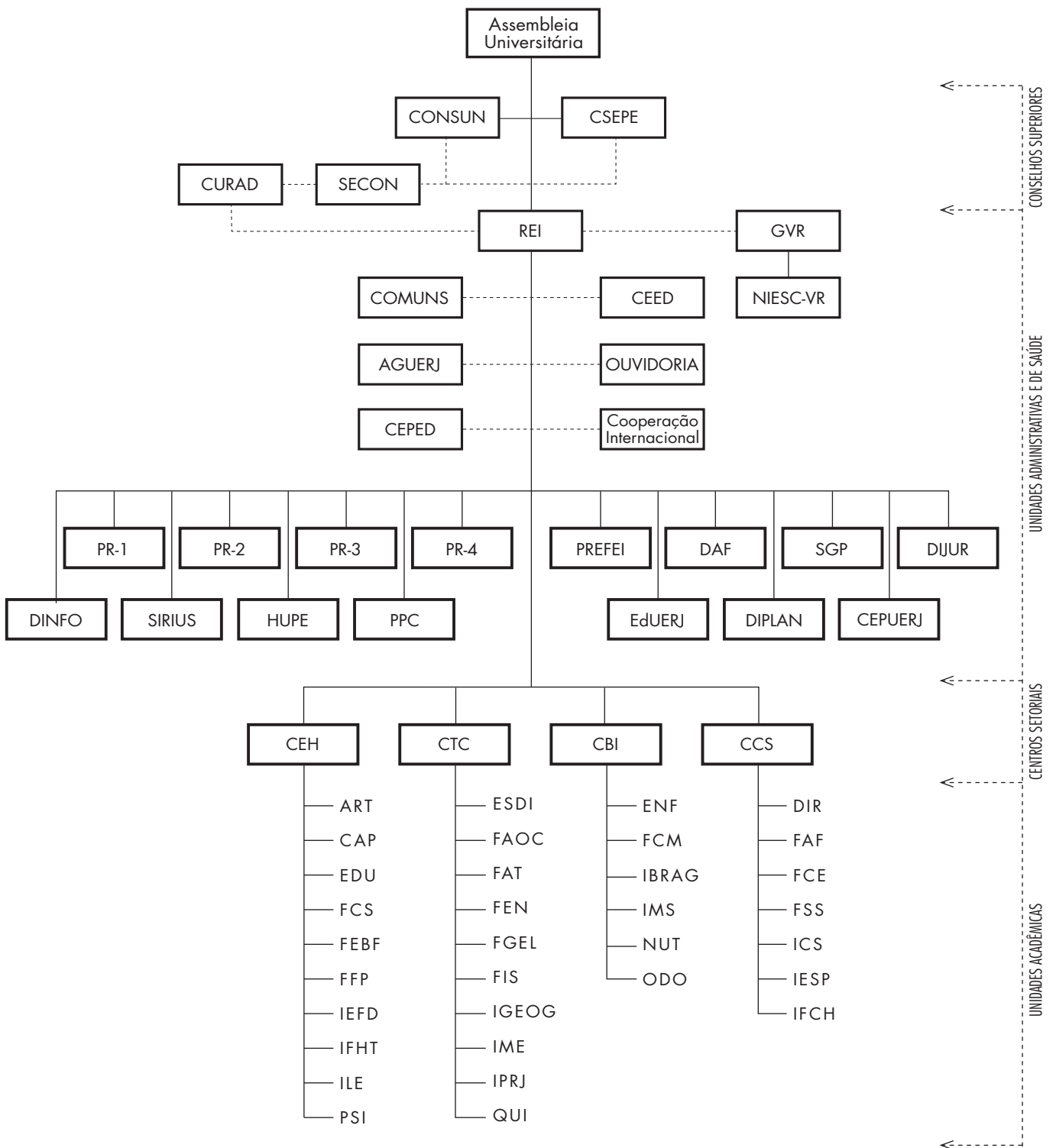

Indicadores

DATA FEBRERO 2020

INDICADORES

UERJ - 1996/1999/2003/2007/2011/2015/2016/2017/2018/2019

INDICADORES	UERJ									
	1996	1999	2003	2007	2011	2015	2016	2017	2018	2019
I - GERAIS										
A - ESTRUTURAIS										
Centros Setoriais										
Nº	4	4	4	4	4	4	4	4	4	4
Unidades Acadêmicas										
Nº	28	28	29	29	30	34	33	33	33	33
Departamentos Acadêmicos										
Nº	121	121	128	142	145	155	155	155	155	156
Laboratórios										
Nº	218	349	472	518	515	540	535	557
Cursos de Graduação										
Nº	28	29	30	31	33	54	56	56	56	56
Cursos de Mestrado										
Nº	20	25	33	41	48	57	63	63	65	65
Conceito dos Mestrados										
Nº	4	4	4	4	4	4	4	4	4	5
Cursos de Doutorado										
Nº	5	8	15	23	30	42	46	43	46	46
Conceito dos Doutorados										
Nº	-	-	4	5	5	5	5	5	5	5
Cursos de Especialização										
Nº	57	76	66	90	124	142	142	142	157	157
Extensão										
Projetos de Extensão	247	303	347	449	461	623	712	777	843	905
Programas de Extensão	-	-	20	21	30	34	33	32	32	37
Cursos de Extensão	-	-	98	166	300	286	240	204	263	331
Eventos de Extensão	-	-	67	52	104	148	97	98	218	294
Área de Ocupação (em m²)										
m²	3.718.442	3.778.598	3.993.296	3.993.296	3.950.028	4.058.943	4.058.943	4.058.943	2.360.486	2.377.091
Campus Universitário Francisco Negrão de Lima (m²)	120.000	120.000	120.000	120.000	120.000	120.000	120.000	120.000	120.000	120.000
Demais Campi e Outras Localizações (m²)	3.598.442	3.658.598	3.873.296	3.873.296	3.830.028	3.938.943	3.938.943	3.938.943	2.240.486	2.257.091
Área Construída (em m²)										
m²	656.544	671.578	671.578	699.100	708.455	709.927	709.927	713.317	701.985	1.227.622
Salas de Aula										
Nº	412	422	460	460	488	506	506	512	493	493
Auditórios e Anfiteatros										
Nº	50	52	64	64	74	74	74	74	73	73
B - POPULACIONAIS										
População Ativa										
Alunos	20.945	21.859	23.655	23.370	27.536	29.011	30.488	26.683	27.585	28.575
Docentes	1.693	1.824	1.970	1.834	1.835	2.425	2.614	2.496	2.285	2.251
Servidores	4.172	4.232	4.141	3.374	3.654	4.946	4.954	4.769	4.329	4.080
Índices Demográficos										
Alunos/Docente	12,4	12	12	12,7	15	12	11,7	10,7	12,1	12,7
Alunos/Servidor	5	5,2	5,7	6,9	7,5	5,9	6,2	5,6	6,4	7
Servidores/Docente	2,5	2,3	2,1	1,8	2	2	1,9	1,9	1,9	1,8
Cargos Comissionados										
Nº	286	282	270	273	300	353	366	374	370	363
Funções Gratificadas										
Nº	367	382	381	407	458	494	501	510	513	524
Peso da Estrutura Gerencial										
%	11,1	9,8	9,7	10,9	12	10	10,1	10,5	11	11,4

GRUPO 1: OBSERVA-SE QUE TODOS OS INDICADORES GERAIS MOSTRAM GRADIENTE DE EVOLUÇÃO FORTEMENTE POSITIVO NOS ÚLTIMOS 10 ANOS. O INCREMENTO MÉDIO OBSERVADO NO NÚMERO DE CURSOS OFERECIDOS, TANTO NA GRADUAÇÃO COMO NA PÓS-GRADUAÇÃO, BEM COMO NO NÚMERO DE PROGRAMAS DE EXTENSÃO, SÃO REFLEXOS DAS DEMANDAS OSCILANTES DO MERCADO EXTERNO NO PERÍODO E DAS POLÍTICAS INSTITUCIONAIS DE RESPOSTA A TAIS DEMANDAS. A OFERTA DE NOVOS CURSOS DE GRADUAÇÃO ESTÁ FORTEMENTE RELACIONADA À POLÍTICA DE INTERIORIZAÇÃO AMPLAMENTE FOMENTADA NAS GESTÕES MAIS RECENTES. NA ATIVIDADE DE PÓS-GRADUAÇÃO, PARTINDO-SE DA EVOLUÇÃO DOS INDICADORES, PODE-SE ESTABELECEER RELAÇÃO CAUSAL ENTRE O SIGNIFICATIVO INCREMENTO OBSERVADO NA OFERTA DE CURSOS DE Mestrado e Doutorado e AS POLÍTICAS ADOTADAS PELA UNIVERSIDADE, DE INCENTIVO À QUALIFICAÇÃO DO CORPO DOCENTE E AO DESENVOLVIMENTO DE PESQUISA E PRODUÇÃO DE CONHECIMENTO, TRADUZIDAS NA CONSOLIDAÇÃO DOS PROGRAMAS PROCAD E PROCIÊNCIA. A AMPLIAÇÃO SIGNIFICATIVA DA INFRAESTRUTURA DE PESQUISA (Nº DE LABORATÓRIOS) ESTÁ TAMBÉM ASSOCIADA A TAIS POLÍTICAS. OS INDICADORES RELACIONADOS À ATIVIDADE DE EXTENSÃO UNIVERSITÁRIA TAMBÉM APRESENTAM GRADIENTES DE EVOLUÇÃO POSITIVOS, O QUE PODE SER UM REFLEXO DAS POLÍTICAS INSTITUCIONAIS MAIS RECENTES VOLTADAS PARA A ATIVIDADE. OBSERVE-SE QUE OS ANOS DE 2016 E 2017 FORAM ATÍPICOS COM LONGOS PERÍODOS DE PARALIZAÇÃO, QUE IMPACTARAM A EVOLUÇÃO DE ALGUNS INDICADORES

CONTINUA

INDICADORES (CONTINUAÇÃO)

UERJ - 1996/1999/2003/2007/2011/2015/2016/2017/2018/2019

INDICADORES	UERJ									
	1996	1999	2003	2007	2011	2015	2016	2017	2018	2019
2 - CORPO DISCENTE										
A - CARACTERIZAÇÃO										
População										
Matriculada Total										
Nº	24.260	27.123	27.182	27.342	30.771	32.220	34.152	30.566	31.028	31.515
Ativa Total										
Nº	20.945	21.859	23.655	23.370	27.536	29.011	30.488	26.683	27.585	28.575
% da Matriculada Total	86,3	80,6	87	85,5	89,5	90	89,3	87,3	88,9	90,7
Matriculada Inicial de Graduação										
Nº	23.317	24.361	23.744	23.238	25.128	26.884	28.156	27.083	25.383	24.698
Matriculada Final de Graduação										
Nº	21.309	23.332	22.520	21.897	23.702	25.527	26.370	24.733	23.531	23.399
% da Matriculada Total	87,8	86	82,8	80,1	77	79,2	77,2	80,9	75,8	74,2
Ativa de Graduação										
Nº Geral	17.994	18.068	18.993	17.925	20.467	22.318	22.706	20.850	20.088	20.459
% Geral da Matriculada Final de Graduação	84,4	77,4	84,3	81,9	86,4	87,4	86,1	84,3	85,4	87,4
% Geral da Ativa Total	85,9	82,7	80,3	76,7	74,3	76,9	74,5	78,1	72,8	71,6
Nº Não Cotista	-	-	16.426	11.692	13.378	14.476	14.694	...	13.265	13.925
% Não Cotista da Matriculada Final de Graduação	-	-	72,9	53,4	56,4	56,7	55,7	...	56,4	59,5
% Não Cotista da Ativa Total	-	-	69,4	50	48,6	49,9	48,2	...	48,1	48,7
Nº Cotista	-	-	2.567	6.233	7.089	7.842	8.012	...	6.823	6.534
% Cotista da Matriculada Final de Graduação	-	-	11,4	28,5	29,9	30,7	30,4	...	29	27,9
% Cotista da Ativa Total	-	-	10,9	26,7	25,7	27	26,3	...	24,7	22,9
Mestrado e Doutorado										
Nº	1.030	1.448	2.244	2.642	3.151	4.113	3.890	4.102	4.090	4.305
% da Ativa Total	4,9	6,6	9,5	11,3	11,4	14,2	12,8	15,3	14,8	15,1
Especialização										
Nº	929	1.326	1.382	1.816	2.853	1.510	2.802	872	2.481	2.844
% da Ativa Total	4,4	6,1	5,8	7,8	10,4	5,2	9,2	3,3	9	10
Instituto de Aplicação										
Nº	992	1.017	1.036	987	1.065	1.070	1.090	859	926	967
% da Ativa Total	4,7	4,7	4,4	4,2	3,9	3,7	3,6	3,2	3,4	3,4
Sexo (Matriculada Final de Graduação)										
Masculino										
Nº Geral	10.184	11.274	10.444	10.529	11.164	11.586	-	11.044	10.689	10.627
% Geral da Matriculada Final de Graduação	47,8	48,3	46,4	48,1	47,1	45,4	-	44,7	45,4	45,4
Nº Não Cotista	-	-	9.229	7.432	7.687	7.887	-	...	7.462	7.603
% Não Cotista da Matriculada Final de Graduação	-	-	41	33,9	32,4	30,9	-	...	31,7	32,5
Nº Cotista	-	-	1.215	3.097	3.477	3.690	-	...	3.227	3.024
% Cotista da Matriculada Final de Graduação	-	-	5,4	14,1	14,7	14,5	-	...	13,7	12,9
Feminino										
Nº Geral	11.125	12.058	12.076	11.368	12.538	13.941	-	13.689	12.842	12.772
% Geral da Matriculada Final de Graduação	52,2	51,7	53,6	51,9	52,9	54,6	-	55,3	54,6	54,6
Nº Não Cotista	-	-	10.473	7.292	8.107	8.963	-	...	8.406	8.559
% Não Cotista da Matriculada Final de Graduação	-	-	46,5	33,3	34,2	35,1	-	...	35,7	36,6
Nº Cotista	-	-	1.603	4.076	4.431	4.978	-	...	4.436	4.213
% Cotista da Matriculada Final de Graduação	-	-	7,1	18,6	18,7	19,5	-	...	18,9	18
B - INGRESSO										
Graduação (Vestibular e outros)										
Nº	4.642	5.310	5.355	4.954	5.187	5.598	3.297	2.754	4.065	4.935
Pós-Graduação Stricto Sensu										
Nº	270	459	758	930	1.377	1.788	1.983	1.864	1.831	1.985
Vestibular										
Nº Geral	4.167	4.588	4.881	4.718	4.836	5.323	3.071	2.415	3.791	4.530
% Geral do Ingresso na Graduação	89,8	86,4	91,1	95,2	93,2	95,1	93,1	87,7	93,3	91,8
Nº Não Cotista	-	-	1.993	3.560	3.288	3.740	2.064	...	3.026	3.503
% Não Cotista do Ingresso no Vestibular	-	-	40,8	75,5	68	70,3	67,2	...	79,8	77,3
Nº Cotista	-	-	2.888	1.158	1.548	1.583	1.007	...	765	1.027
% Cotista do Ingresso no Vestibular	-	-	59,2	24,5	32	29,7	32,8	...	20,2	22,7
Candidatos/Vaga										
Nº	12,5	13,3	7,8	5,6	7,2	8,6	7,3	5,1	4,3	5,2
Taxa de Ocupação das Vagas										
% do Total de Vagas	96,7	102,1	98,2	92	91,4	93,4	87,4	87,7	65,9	79,4
Transferência										
Nº	48	132	317	130	148	93	75	62	56	109
% do Ingresso na Graduação	1	2,5	5,9	2,6	2,9	1,7	2,3	2,3	1,4	2,2
Taxa de Ocupação das Vagas										
% do Total de Vagas	12,8	30,1	58,6	23,9	19,5	20,2	20,3	9,2	8,7	10,5
Aproveitamento de Estudos										
Nº	239	334	152	102	197	182	150	277	217	296
% do Ingresso na Graduação	5,1	6,3	2,8	2,1	3,8	3,3	4,5	10,1	5,3	6
Taxa de Ocupação das Vagas										
% do Total de Vagas	66,4	55,5	37,1	44	46,6	61,7	63	75,1	52,5	37

CONTINUA

INDICADORES (CONTINUAÇÃO)

UERJ - 1996/1999/2003/2007/2011/2015/2016/2017/2018/2019

INDICADORES	UERJ									
	1996	1999	2003	2007	2011	2015	2016	2017	2018	2019
C - INSTITUTO DE APLICAÇÃO										
Matrícula										
Nº	992	1.017	1.036	987	1.065	1.070	1.090	859	926	967
Aprovação										
Nº	912	907	950	882	966	1.013	1.090	837	873	895
% do Total de Matriculados	91,9	89,2	91,7	89,4	90,7	94,7	100	97,4	94,3	92,5
Reprovação										
Nº	80	110	86	105	99	57	-	22	53	72
% do Total de Matriculados	8,1	10,8	8,3	10,6	9,3	5,3	-	2,6	5,7	7,4
Jubilamento										
Nº	9	11	4	10	6	-	-	-	-	-
% do Total de Matriculados	0,9	1,1	0,4	1	0,6	-	-	-	-	-
Transferência										
Nº	43	12	32	23	42	16	163	175	32	17
% do Total de Matriculados	4,3	1,2	3,1	2,3	3,9	1,5	15	20,4	3,5	1,8
Alunos-Mestres										
Nº	580	748	1.170	811	1.194	1.226	-	1.083	2.161	2.858
D - GRADUAÇÃO										
Número Médio de Alunos por Turma										
Geral	21,3	18	21,9	21	21,1	20,6	22,1	19,4	20,3	20,3
Diurno	18,4	15,6	18,8	18,4	18,6	18,6	19,8	17,4	18,9	19
Noturno	26,2	22,8	27,3	25,8	25,7	25	27,1	23,6	23,6	23,4
Geral - Não Cotista										
	-	-	18,7	13,9	14,3	14,1	14,9	...	14,1	14,5
Diurno - Não Cotista										
	-	-	15,9	12,4	12,7	12,8	13,4	...	13,2	13,7
Noturno - Não Cotista										
	-	-	23,6	16,5	17,4	16,9	18,2	...	16,2	16,3
Geral - Cotista										
	-	-	12,6	3,5	8	7,7	8,4	...	7,6	7,2
Diurno - Cotista										
	-	-	12,5	3,2	7	6,9	7,7	...	7	6,7
Noturno - Cotista										
	-	-	12,7	4	9,6	9,3	10,1	...	8,7	8,5
Bolsistas de Graduação *										
Nº	1.982	1.833	1.963	2.004	7.609	9.049	9.195	8.368	8.275	7.945
Participação de Alunos Graduação em Programas Acadêmicos										
% da Ativa de Graduação	11	10,2	10,3	11,2	37,2	40,5	40,5	40,1	41,2	38,8
Afastamentos										
Matrícula Trancada										
Nº Geral	1.503	2.711	3.527	3.972	3.235	3.209	3.664	3.883	3.443	2.940
% Geral da Matriculada Final de Graduação	7,1	11,6	15,7	18,1	13,6	12,6	13,9	15,7	14,6	12,6
Nº Não Cotista										
	-	-	3.276	3.032	2.416	2.374	2.797	...	2.603	2.237
% Não Cotista da Matriculada Final de Graduação										
	-	-	14,5	13,8	10,2	9,3	10,6	...	11,1	9,6
Nº Cotista										
	-	-	251	940	819	835	867	...	840	703
% Cotista da Matriculada Final de Graduação										
	-	-	1,1	4,3	3,5	3,3	3,9	...	3,6	3
Definitivos do Curso										
Nº Geral	2.008	1.988	2.996	2.832	2.827	2.760	1.826	2.447	3.991	2.913
Nº Não Cotista										
	-	-	2.802	2.393	2.221	2.134	1.370	...	3.179	2.271
Nº Cotista										
	-	-	194	439	606	626	456	...	812	642
Taxa de Evasão (não computada a transf. interna)										
% Geral da Matriculada Inicial de Graduação	9,4	8,4	11,7	11,8	11	9,9	6,3	...	14,9	11,3
% Não Cotista da Matriculada Inicial de Graduação										
	-	-	12	14,6	12,8	11,5	7,1	...	17,4	12,6
% Cotista da Matriculada Inicial de Graduação										
	-	-	10,8	5,5	7,2	6,8	4,7	...	9,6	8
Aprovação										
% Geral do Total de Inscrições	81,9	83,5	83	79,7	78,2	82,6	77,7	79,2	78,5	77,9
% Não Cotista do Total de Inscrições										
	-	-	83,2	77,9	78,6	83,1	77,7	...	79,1	78,3
% Cotista do Total de Inscrições										
	-	-	82,1	82,9	77,4	81,7	77,8	...	77,3	76,8
Reprovação por Nota										
% Geral do Total de Inscrições	6,3	5,8	5,9	6,8	7,8	6,8	8,1	7,5	8,4	8,6
% Não Cotista do Total de Inscrições										
	-	-	5,5	7	7,2	6,1	7,1	...	7,8	8,1
% Cotista do Total de Inscrições										
	-	-	8,2	6,4	8,9	8,3	10	...	9,6	9,8
Reprovação por Freqüência										
% Geral do Total de Inscrições	11,7	10,7	11,1	13,6	14	10,5	14,1	13,3	13,1	13,5
% Não Cotista do Total de Inscrições										
	-	-	11,3	15,1	14,2	10,8	15,2	...	13,1	13,6
% Cotista do Total de Inscrições										
	-	-	9,7	10,8	13,7	10	12,1	...	13,1	13,4
Nota Média										
Geral	7,5	7,8	7,9	7,7	7,6	7,7	7,6	7,7	7,7	7,6
Diurno	7,5	7,9	7,9	7,8	7,6	7,7	7,6	7,8	7,7	7,6
Noturno	7,6	7,8	7,8	7,7	7,5	7,6	7,5	7,6	7,6	7,6
Geral - Não Cotista										
	-	-	7,9	7,7	7,7	7,8	7,7	...	7,8	7,7
Diurno - Não Cotista										
	-	-	8	7,8	7,7	7,9	7,8	...	7,8	7,7
Noturno - Não Cotista										
	-	-	7,8	7,7	7,6	7,7	7,6	...	7,7	7,7
Geral - Cotista										
	-	-	7,5	7,7	7,4	7,5	7,3	...	7,5	7,5
Diurno - Cotista										
	-	-	7,6	7,7	7,4	7,5	7,4	...	7,5	7,5
Noturno - Cotista										
	-	-	7,5	7,7	7,3	7,5	7,3	...	7,4	7,4
Concluintes em Graduação										
Nº	2.331	2.657	3.044	2.727	2.719	3.104	1.588	1.731	3.380	3.155
Nº Não Cotista										
	-	-	-	1.954	1.838	2.215	1.141	...	2.383	2.236
Nº Cotista										
	-	-	-	773	881	889	447	...	997	919

CONTINUA

INDICADORES (CONTINUAÇÃO)

UERJ - 1996/1999/2003/2007/2011/2015/2016/2017/2018/2019

INDICADORES	UERJ									
	1996	1999	2003	2007	2011	2015	2016	2017	2018	2019
E - PÓS-GRADUAÇÃO										
Bolsistas de Pós-Graduação										
Nº	343	368	555	424	1.142	1.480	1.197	1.437	1.534	1.540
Teses/Dissertações de Mestrado e Doutorado Defendidas										
Nº	128	236	529	430	827	939	1.063	977	1.333	1.205

* A partir de 2011, foram incluídas as bolsas de Proiniciar.

GRUPO 2: DENTRE OS INDICADORES QUE COMPÕEM ESTE GRUPO, DESTACA-SE O COMPORTAMENTO DAQUELES REFERENTES AO INGRESSO DE ESTUDANTES NOS CURSOS DE GRADUAÇÃO (ITEM B). OBSERVA-SE QUEDA SIGNIFICATIVA NA RELAÇÃO CANDIDATO/VAGA MÉDIA NO VESTIBULAR A PARTIR DE 2003, ANO DA IMPLEMENTAÇÃO, NA UNIVERSIDADE, DE POLÍTICAS AFIRMATIVAS COM RESERVA DE VAGAS PARA COTAS RACIAIS, SOCIAIS E OUTRAS. APÓS CLARA RECUPERAÇÃO, OBSERVA-SE NOVA QUEDA NO INDICADOR EM 2016/2017. O RESTABELECIMENTO DA ATRATIVIDADE DA UNIVERSIDADE PARA OS JOVENS DO RIO DE JANEIRO TEM SIDO OBJETO DE PERMANENTE ATENÇÃO DAS SUCESSIVAS ADMINISTRAÇÕES DA UNIVERSIDADE, GARANTINDO A RECUPERAÇÃO DO INDICADOR APÓS CADA UM DOS EVENTOS MENCIONADOS. OS INDICADORES REFERENTES AOS QUANTITATIVOS DE ALUNOS, TANTO DE GRADUAÇÃO COMO DE PÓS-GRADUAÇÃO SÃO COMPATÍVEIS COM O CRESCIMENTO DA INSTITUIÇÃO MOSTRADOS PELAS CURVAS DE EVOLUÇÃO DE TODOS OS DEMAIS INDICADORES, RESGUARDADO O IMPACTO NEGATIVO DAS PARALIZAÇÕES DE 2016 E 2017.

CONTINUA

INDICADORES (CONTINUAÇÃO)

UERJ - 1996/1999/2003/2007/2011/2015/2016/2017/2018/2019

INDICADORES	UERJ									
	1996	1999	2003	2007	2011	2015	2016	2017	2018	2019
3 - CORPO DOCENTE										
A - CARACTERIZAÇÃO										
População Total										
Nº	2.511	2.779	2.813	2.998	3.243	2.977	3.086	2.939	2.830	2.940
População Efetiva										
Nº	1.970	2.070	2.184	2.211	2.146	2.803	2.940	2.840	2.736	2.750
% da População Total	78,5	74,5	77,6	73,8	66,2	94,2	95,3	96,6	96,7	93,5
População Complementar										
Professores PAPD - (Ex programa de Professores Visitantes)										
Nº	62	148	69	70	126	86	23	16	16	13
% da População Total	2,5	5,3	2,5	2,3	3,9	2,9	0,7	0,5	0,6	0,4
Substitutos										
Nº	479	561	560	717	971	88	123	83	78	177
% da População Total	19,1	20,2	19,9	23,9	29,9	3	4	2,8	2,7	6
Afastamentos Temporários Integrais										
Nº	277	246	214	377	311	378	326	344	451	499
Afastamentos Integral										
% da População Efetiva	14,1	11,9	9,8	17,1	14,5	13,5	11,1	12,1	16,5	18,1
Docentes Licenciados										
Nº	246	198	93	204	179	294	259	277	373	381
% da População Efetiva	5	4,6	4,3	9,2	8,3	10,5	8,8	9,8	13,6	13,9
Docentes Cedidos										
Nº	31	48	44	46	37	16	15	13	11	17
% da População Efetiva	1,6	2,3	2	2,1	1,7	0,6	0,5	0,5	0,4	0,6
Docentes Aposentados (Estatutário)										
Nº	108	35	85	43	51	65	19	36	85	53
População Ativa										
Nº	1.693	1.824	1.970	1.834	1.835	2.425	2.614	2.496	2.285	2.251
% da População Efetiva	85,9	88,1	90,2	83	85,5	86,5	88,9	87,9	83,5	81,9
Categoria Docente										
Auxiliar										
Nº	488	409	293	207	144	85	83	71	63	53
% da População Efetiva	24,8	19,8	13,4	9,4	6,7	3	2,8	2,5	2,3	1,9
Assistente										
Nº	812	831	759	580	469	459	518	482	461	455
% da População Efetiva	41,2	40,1	34,7	26,2	21,9	16,4	17,6	16,9	16,8	16,5
Adjunto										
Nº	565	746	1.006	1.310	1.348	1.554	1.605	1.535	1.489	1.513
% da População Efetiva	28,7	36	46,1	59,3	62,8	55,4	54,6	54	54,4	55
Associado										
Nº	-	-	-	-	92	632	658	678	650	641
% da População Efetiva	-	-	-	-	4,3	22,5	22,4	23,9	23,8	23,3
Titular										
Nº	71	65	123	113	93	73	76	74	73	88
% da População Efetiva	3,6	3,1	5,6	5,1	4,3	2,6	2,6	2,6	2,7	3,2
Rigor na Progressão Funcional Docente										
Nº	0,7	0,8	0,8	0,9	1	1	1	1	1	1
Titulação - Índice de Titulação (1-5)										
Nº	3	3,3	3,4	3,9	4,2	4,5	4,5	4,5	4,5	4,6
Graduação										
Nº	318	224	255	172	109	63	60	51	45	39
% da População Efetiva	16,1	10,8	11,7	7,8	5,1	2,2	2	1,8	1,6	1,4
Especialização										
Nº	293	261	139	86	56	36	36	30	27	21
% da População Efetiva	14,9	12,6	6,4	3,9	2,6	1,3	1,2	1	1	0,8
Mestrado										
Nº	754	810	773	607	464	444	500	468	445	435
% da População Efetiva	38,3	39,1	35,4	27,5	21,6	15,8	17	16,5	16,3	15,8
Doutorado										
Nº	434	637	917	1.276	1.469	2.229	2.313	2.264	2.194	2.232
% da População Efetiva	22	30,8	42	57,7	68,5	79,5	78,7	79,7	80,2	81,2
Livre Docência										
Nº	132	111	80	68	48	31	31	27	25	23
% da População Efetiva	6,7	5,4	3,7	3,1	2,2	1,1	1,1	1	0,9	0,8

CONTINUA

INDICADORES (CONTINUAÇÃO)

UERJ - 1996/1999/2003/2007/2011/2015/2016/2017/2018/2019

INDICADORES	UERJ									
	1996	1999	2003	2007	2011	2015	2016	2017	2018	2019
Carga Horária Contratual										
10 hs										
Nº	29	21	13	9	4	-	-	-	-	-
% da População Efetiva	1,5	1	0,6	0,4	0,2	-	-	-	-	-
20 hs										
Nº	527	537	530	496	467	275	281	253	230	210
% da População Efetiva	26,8	25,9	24,3	22,4	21,8	9,8	9,6	8,9	8,4	7,6
30 hs										
Nº	122	77	49	34	7	3	1	1	2	1
% da População Efetiva	6,2	3,7	2,2	1,5	0,3	0,1	0	0	0,1	0
40 hs										
Nº	1.198	1.178	1.432	1.313	1.257	2.037	2.170	2.098	2.018	2.051
% da População Efetiva	60,8	56,9	65,6	59,4	58,6	72,7	73,8	73,9	73,8	74,6
40 hs / DE										
Nº	94	257	160	359	411	488	488	488	486	488
% da População Efetiva	4,8	12,4	7,3	16,2	19,2	17,4	16,6	17,2	17,8	17,7
Faixa Etária Modal										
(Faixa) - Nº	(40-49)	(40-49)	(40-49)	(50-59)	(50-59)	(50-59)	(50-59)	(50-59)	(50-59)	(50-59)
	863	830	775	810	782	925	936	926	914	877
% da População Efetiva	43,8	40,1	35,5	36,6	36,4	33	31,8	32,6	33,4	31,9
Sexo										
Masculino										
Nº	1.153	1.198	1.249	1.247	1.192	1.475	1.530	1.471	1.414	1.403
% da População Efetiva	58,5	57,9	57,2	56,4	55,5	52,6	52	51,8	51,7	51
Feminino										
Nº	817	872	935	964	954	1.328	1.410	1.369	1.322	1.347
% da População Efetiva	41,5	42,1	42,8	43,6	44,5	47,4	48	48,2	48,3	49
Faixa Modal de Tempo de Serviço										
(Faixa) - Nº	(15-19)	(0-4) 628	(5-9) 570	(5-9) 472	(10-14)	(0-4)	(0-4)	(0-4) 937	(0-4) 835	(0-4) 819
	565				418	1.035	1.163			
% da População Efetiva	28,7	30,3	26,1	21,4	19,5	36,9	39,6	32,9	30,5	29,8

GRUPO 3: A) CARACTERIZAÇÃO - A CATEGORIA DE DOCENTE ASSOCIADO FOI INSTITUÍDA PELO PLANO DE CARREIRA DOCENTE IMPLEMENTADO EM DEZ/2008. O QUANTITATIVO CONTABILIZADO NESTA CATEGORIA É FRUTO DE REENQUADRAMENTO DE PROFESSORES ADJUNTOS, O QUE EXPLICA QUEDAS EVENTUAIS NA QUANTIDADE DE PROFESSORES ADJUNTOS, QUE FORAM DEVIDAMENTE NEUTRALIZADAS PELA RECOMPOSIÇÃO DE QUADROS PROMOVIDA POR CONCURSOS PÚBLICOS PARA ESSA CATEGORIA. A UNIVERSIDADE, ATRAVÉS DA COPAD (COMISSÃO PERMANENTE DE CARGA HORÁRIA E AVALIAÇÃO DOCENTE), ADOTOU, A PARTIR DE 1996, AS SEGUINTE POLÍTICAS VISANDO MAIOR QUALIFICAÇÃO DE SEU QUADRO DOCENTE:

VIA LENTA - ATRAVÉS DA CONSOLIDAÇÃO DO PROGRAMA DE CAPACITAÇÃO DOCENTE (PROCAD), A INSTITUIÇÃO INVESTIU FORTEMENTE NO INCENTIVO À TITULAÇÃO DOS DOCENTES JÁ PERTENCENTES AO QUADRO DA UNIVERSIDADE.

VIA RÁPIDA - A COPAD PRIVILEGIOU, NO PERÍODO, OS CONCURSOS PÚBLICOS DE DOCENTES NAS CATEGORIAS ADJUNTO E ASSISTENTE, PARA ACESSO DE DOCENTES JÁ TITULADOS. EVIDENTEMENTE, A TITULAÇÃO MÍNIMA EXIGIDA ESTEVE SEMPRE CONDICIONADA À EXISTÊNCIA, NO PAÍS, DE CURSOS DE PÓS-GRADUAÇÃO NA ÁREA DE CONHECIMENTO OBJETO DE CADA CONCURSO AUTORIZADO PELA COMISSÃO.

TAIS POLÍTICAS ASSOCIADAS TRADUZIRAM-SE NO CLARO AUMENTO DA QUANTIDADE DE PROFESSORES DOUTORES (ADJUNTOS E ASSOCIADOS) NA INSTITUIÇÃO E NA CONSEQUENTE REDUÇÃO NO QUADRO DE PROFESSORES AUXILIARES. TAMBÉM MERECE REFLEXÃO, A EVOLUÇÃO DO INDICADOR FAIXA MODAL DE TEMPO DE SERVIÇO, QUE MOSTRA QUE ENTRE 1996 E 2000 OPEROU-SE UMA RENOVAÇÃO DO QUADRO DOCENTE DA UNIVERSIDADE, FENÔMENO QUE VOLTA A OCORRER APÓS 2014. ATRIBUÍMOS OS DESLOCAMENTOS DA FAIXA MODAL DE 15-19 PARA 0-4 ANOS: EM 1996, À INSTABILIDADE NAS POLÍTICAS DE PREVIDÊNCIA NO PERÍODO (AGENTE EXTERNO), ALIADA À POLÍTICA INTERNA FORMULADA PELA COPAD (AGENTE INTERNO), QUE ESTIMULOU A ALOCAÇÃO DE NOVAS VAGAS DOCENTES PARA SUPRIR QUALQUER CARÊNCIA DE PESSOAL DIAGNOSTICADA NAS UNIDADES ACADÊMICAS; EM 2014, AO PLANO DE CARREIRA DOCENTE APROVADO EM 2008 E IMPLANTADO ENTRE 2009 E 2013, QUE GARANTIU NÍVEIS SALARIAIS MAIS DIGNOS NA APOSENTADORIA AOS DOCENTES DA CASA. ESTIMA-SE QUE A INCORPORAÇÃO DEFINITIVA DOS VENCIMENTOS DE APOSENTADORIA DOS DOCENTES GARANTA A DESEJÁVEL RENOVAÇÃO DO QUADRO DOCENTE NA INSTITUIÇÃO.

CONTINUA

INDICADORES (CONTINUAÇÃO)

UERJ - 1996/1999/2003/2007/2011/2015/2016/2017/2018/2019

INDICADORES	UERJ									
	1996	1999	2003	2007	2011	2015	2016	2017	2018	2019
B - ATIVIDADE DOCENTE										
UTILIZAÇÃO DA CARGA HORÁRIA SEMANAL										
Carga Horária Total Semanal										
Nº	66.170	70.672	75.880	77.910	76.310	106.590	111.970	108.530	104.820	105.790
Carga Horária Ativa Semanal Geral										
Nº	56.028	62.414	66.090	69.791	67.272	95.391	102.800	100.308	93.689	93.358
% da Carga Total	84,7	88,3	87,1	89,6	88,2	89,5	91,8	92,4	89,4	88,2
Carga Horária Ativa Semanal na Administração Central										
Nº	2.144	1.790	1.560	1.164	-	-	-	-	-	-
% da Carga Ativa Geral	3,8	2,9	2,4	1,7	-	-	-	-	-	-
Carga Horária Ativa Semanal nas Unidades Acadêmicas										
Nº	53.530	59.909	63.820	67.961	67.272	95.391	102.800	100.308	93.689	93.358
% da Carga Ativa Geral	95,5	96	96,6	97,4	100	100	100	100	100	100
Ensino										
Nº	27.879	30.688	31.520	32.902	31.332	45.773	47.935	45.573	42.033	41.311
% da Carga Ativa nas Unidades	52,1	51,2	49,4	48,4	46,6	48	46,6	45,4	44,9	44,3
Pesquisa										
Nº	11.249	14.193	15.992	20.872	19.964	29.045	32.141	32.037	30.109	29.607
% da Carga Ativa nas Unidades	21	23,7	25,1	30,7	29,7	30,4	31,3	31,9	32,1	31,7
Extensão										
Nº	2.267	3.009	2.823	3.149	3.003	4.315	5.355	5.602	6.478	6.776
% da Carga Ativa nas Unidades	4,2	5	4,4	4,6	4,5	4,5	5,2	5,5	6,9	7,3
Administração										
Nº	7.970	8.431	9.079	9.494	9.488	10.024	10.955	11.176	10.216	9.947
% da Carga Ativa nas Unidades	14,9	14,1	14,2	14	14,1	10,5	10,7	11,1	10,9	10,7
Outros										
Nº	4.165	3.588	4.406	3.374	3.485	6.234	6.414	5.920	4.853	5.717
% da Carga Ativa nas Unidades	7,8	6	6,9	5	5,2	6,5	6,2	5,9	5,2	6,1
PRODUÇÃO DOCENTE CADASTRADA										
Produtos										
Nº	4.652	7.694	23.919	35.810	18.480	12.991	...	18.807	20.801	23.186
Docentes com Produção										
Nº	860	1.196	1.175	1.795	2.064	2.149	...	2.819	1.964	2.075
% dos Docentes/Efetivos (Unid. Acad.)	45,6	59,9	55,4	83,5	96,2	76,7	...	99,3	71,8	75,5
Produtos Relevantes por Docente										
Nº/Docentes com Carga destinada à Pesquisa	2,8	2,9	2,6	4,1	4	2,8	...	3,9	3	2,9
C - CAPACITAÇÃO DOCENTE										
Programa de Capacitação Docente (PROCAD)										
Nº	197	154	132	141	105	83	56	58	69	110
% da População Efetiva de Docentes	10	7,4	6	6,4	4,9	3	1,9	2	2,5	4
Mestrado										
Nº	34	22	10	2	-	-	-	-	-	-
% do Total em PROCAD	17,3	14,3	7,6	1,4	-	-	-	-	-	-
Doutorado										
Nº	139	109	82	65	46	16	9	5	4	10
% do Total em PROCAD	70,6	70,8	62,1	46,1	43,8	19,3	16,1	8,6	5,8	9,1
Pós-Doutorado										
Nº	16	22	34	57	45	41	30	38	45	67
% do Total em PROCAD	8,1	14,3	25,8	40,4	42,9	49,4	53,6	65,5	65,2	60,9
Outros										
Nº	8	1	6	17	14	26	17	15	20	33
% do Total em PROCAD	4,1	0,6	4,5	12,1	13,3	31,3	30,4	25,9	29	30
Brasil										
Nº	155	119	103	100	72	49	30	20	18	31
% do Total em PROCAD	78,7	77,3	78	70,9	68,6	59	53,6	34,5	26,1	28,2
Exterior										
Nº	42	35	29	41	33	34	26	38	51	79
% do Total em PROCAD	21,3	22,7	22	29,1	31,4	41	46,4	65,5	73,9	71,8
Afastamentos Autorizados no Ano										
Nº	46	50	...	60	63	45	35	46	51	75
% do Total em PROCAD	23,4	32,5	...	42,6	60	54,2	62,5	79,3	73,9	68,2
Retornos no ano										
Nº	55	47	...	67	48	51	46	31	30	54
Dissertações/Teses Defendidas										
Nº	22	38	...	22	5	9	1	3	-	-

B) ATIVIDADE DOCENTE - QUANTO À DISTRIBUIÇÃO DA CARGA HORÁRIA DOCENTE ENTRE AS DIFERENTES ATIVIDADES DO MAGISTÉRIO SUPERIOR, A MAIORIA DOS INDICADORES PERMANECEM APROXIMADAMENTE CONSTANTES NO PERÍODO DE OBSERVAÇÃO DA ATUAL VERSÃO DO DATA UERJ. A GRANDE TRANSFORMAÇÃO OCORRIDA NA UERJ, COM CLARO DESLOCAMENTO DO TRABALHO DOCENTE PARA A ATIVIDADE DE PESQUISA, OCORREU ANTES DE 1996 MANTENDO-SE TAL QUADRO ESTÁVEL EM FUNÇÃO DA MANUTENÇÃO DOS PROGRAMAS ENTÃO IMPLEMENTADOS, OBJETIVANDO INCENTIVAR A PRODUÇÃO DE CONHECIMENTO PELOS DOCENTES DA INSTITUIÇÃO.

CONTINUA

INDICADORES (CONTINUAÇÃO)

UERJ - 1996/1999/2003/2007/2011/2015/2016/2017/2018/2019

INDICADORES	UERJ									
	1996	1999	2003	2007	2011	2015	2016	2017	2018	2019
4 - CORPO DE SERVIDORES TÉCNICO-ADMINISTRATIVOS										
População Total										
Nº	4.798	4.700	4.557	4.054	4.154	5.649	5.674	5.554	5.259	5.040
População Ativa										
Nº	4.172	4.232	4.141	3.374	3.654	4.946	4.954	4.769	4.329	4.080
% da População Total	87	90	90,9	83,2	88	87,6	87,3	85,8	82,3	81
Faixa Etária Modal										
(Faixa) - Nº	(30-39)	(30-39)	(40-49)	(40-49)	(40-49)	(50-59)	(50-59)	(50-59)	(50-59)	(50-59)
	1.924	1.752	1.931	1.901	1.589	1.763	1.753	1.748	1.643	1.512
% da População Total	40,1	37,3	42,4	46,9	38,3	31,2	30,9	31,4	31,2	30
Sexo										
Masculino										
Nº	2.160	2.116	2.021	1.790	1.807	2.338	2.381	2.348	2.224	2.155
% da População Total	45	45	44,3	44,2	43,5	41,4	42	42,2	42,3	42,8
Feminino										
Nº	2.638	2.584	2.536	2.264	2.347	3.311	3.293	3.206	3.035	2.885
% da População Total	55	55	55,6	55,8	56,5	58,6	58	57,7	57,7	57,2
Faixa Modal de Tempo de Serviço										
(Faixa) - Nº	(0-4)	(0-4)	(5-9)	(10-14)	(15-19)	(0-4)	(0-4)	(0-4)	(5-9)	(5-9)
	1.723	1.096	1.272	1.060	1.072	2.452	2.279	1.923	1.407	2.058
% da População Total	35,9	23,3	27,9	26,1	25,8	43,4	40,2	34,6	26,7	40,8
Afastamentos Temporários										
Nº	626	468	416	680	500	703	720	785	930	960
% da População Total	13	10	9,1	16,8	12	12,4	12,7	14,1	17,7	19
Aposentados (Estatutário)										
Nº	186	78	138	98	101	139	85	104	194	185
5 - REDE SIRIUS - REDE DE BIBLIOTECAS UERJ										
Bibliotecas	22	21	21	21	23	23	25	25	25	25
Acervo de Livros (Exemplares)	143.096	157.821	172.011	223.385	265.795	332.799	326.715	326.336	715.994	357.439
Acervo de Periódicos (Títulos e Títulos Correntes)	3.812	4.569	6.920	10.468	11.526	13.466	5.275	5.122	7.817	5.085
Acervo de Livros Eletrônicos	-	-	-	-	121	22.871	22.871	22.871	30.129	30.129
Usuários Cadastrados	23.329	19.033	15.697	20.623	10.609	13.670	15.295	5.315	12.768	17.936
Circulação do Acervo/Atendimentos	323.617	471.985	366.984	342.205	316.950	317.425	116.647	32.517	146.177	260.267

GRUPO 4: NESTE GRUPO DE INDICADORES, MERECE DESTAQUE O GRADIENTE CLARAMENTE NEGATIVO OBSERVADO NA DIMENSÃO DO CORPO TÉCNICO-ADMINISTRATIVO EM ATIVIDADE ATÉ 2007, A DESPITO DO CRESCIMENTO GERAL DA INSTITUIÇÃO, BEM COMO A SUA RECOMPOSIÇÃO A PARTIR DE 2008. A FORTE QUEDA NO NÚMERO DE SERVIDORES APONTADA PELA EVOLUÇÃO DESSE INDICADOR LEVOU À ADOÇÃO DE POLÍTICAS DE RECOMPOSIÇÃO DO QUADRO TÉCNICO-ADMINISTRATIVO PELA ADMINISTRAÇÃO DA UNIVERSIDADE, COM A REALIZAÇÃO DE CONCURSOS PÚBLICOS PARA A CATEGORIA.

GRUPO 5: NO QUE SE REFERE À REDE DE BIBLIOTECAS, OBSERVE-SE QUE A RECENTE QUEDA NO ACERVO FÍSICO DE PERIÓDICOS PODE SER JUSTIFICADA POR NOVAS FORMAS, HOJE DISPONÍVEIS, DE ACESSO À INFORMAÇÃO, TRADUZIDAS NO QUANTITATIVO DE PUBLICAÇÕES E LIVROS ELETRÔNICOS, O QUE É CORROBORADO PELA CLARA RECUPERAÇÃO NO VOLUME DE ATENDIMENTOS.

QUANTO À APARENTE REDUÇÃO NO PÚBLICO USUÁRIO, SUGERIDO PELO MENOR NÚMERO DE CADASTRADOS A PARTIR DE 2011, É OPORTUNO ESCLARECER QUE O INDICADOR REFLETE MERAMENTE O AJUSTE DE CADASTRO PROMOVIDO NESSE ANO. OS NÚMEROS REFERENTES A 2016-2017 REFLETEM A CRISE INSTITUCIONAL NO PERÍODO.

CONTINUA

INDICADORES (CONTINUAÇÃO)
 UERJ - 1996/1999/2003/2007/2011/2015/2016/2017/2018/2019

INDICADORES	UERJ									
	1996	1999	2003	2007	2011	2015	2016	2017	2018	2019
6 - UNIDADES DE SAÚDE										
HUPE										
Área Construída (em m²)	39.127	39.127	39.127	50.064	50.284	50.284	50.284	50.284	50.284	50.284
Corpo de Servidores Técnico-Administrativos	2.401	2.228	2.081	1.839	1.954	2.703	2.684	2.632	2.478	2.357
Residentes	398	476	404	426	487	618	618	618	598	622
Alunos Internos	167	285	318	174	269	185	185	196	174	175
Leitos	586	589	561	...	512	348	348	325	415	426
Atendimentos Ambulatoriais - Média Mensal	38.824	26.986	16.838	26.322	22.981	15.152	12.171	11.613	19.568	23.284
Internações - Média Mensal	1.400	1.315	940	865	1.163	867	665	631	933	665
Cirurgias - Média Mensal	681	697	431	335	465	977	887	872	1.199	1.480
Tempo Médio de Permanência - Dias	9	9	9,5	...	-	-	-	-	-	-
Tempo Médio de Permanência - Dias - Clínica	-	-	-	-	11	13,5	13,1	11,59	12,18	11,63
Tempo Médio de Permanência - Dias - Cirurgia	-	-	-	-	5	5,6	6,3	5,6	5,74	5,99
Taxa Média de Ocupação de Leitos (%)	82	94	46	...	72,4	77,1	51,2	53,51	60,46	77
PPC										
Área Construída (em m²)	-	-	...	16.061	17.481	17.481	17.481	17.481	17.481	18.901
Atendimentos Ambulatoriais - Média Mensal	-	-	...	13.962	10.753	14.127	9.148	9.294	14.156	12.031
Cirurgias - Média Mensal ***	-	-	...	133	215	747	361	585	105	121
Especialidades Médicas	-	-	...	35	28	23	-	26	24	19

CONTINUA

INDICADORES (CONTINUAÇÃO)
 UERJ - 1996/1999/2003/2007/2011/2015/2016/2017/2018/2019

INDICADORES	UERJ									
	1996	1999	2003	2007	2011	2015	2016	2017	2018	2019
7 - RECURSOS ORÇAMENTÁRIOS E FINANCEIROS										
Proposta Orçamentária	425.095.835	510.719.139	689.482.458	1.084.370.665	1.752.146.970	2.143.335.489,48	2.529.920.345	1.494.744.066,00	1.677.545.157,00	2.600.978.871,00
Orçamento Aprovado										
Orçamento UERJ Aprovado 01 /Jan	341.970.138	390.239.355	553.225.676	566.398.191	672.451.396	1.120.028.267	1.124.856.510	1.113.007.786,00	1.153.856.725,00	1.372.507.623,00
Descentralização Orçamentária 01 /Jan	-	-	-	131.069.665	160.583.651	355.173.499	406.395.652	456.220.415,00	443.389.663,00	498.748.875,00
Modificações Orçamentárias (01 /Jan à 31 /Dez) **	33.386.871	20.066.371	-10.200.349	84.370.933	80.796.720	-37.066.005	-37.727.514,02	-5.487.676,62	91.066.741,41	-
Orçamento Autorizado Final ***	375.357.009	410.305.726	543.025.327	650.769.124	952.653.446	1.497.439.693	1.514.004.338,25	1.529.540.099,66	1.740.213.414,81	1.765.329.561,18
Receita *										
Recursos do Estado	222.041.913	253.297.362	318.599.984	457.622.317	739.950.764	1.116.826.571,67	987.693.092,84	...	1.047.092.573,97	382.633.326,96
Recursos Próprios	70.062.441	136.107.334	104.521.470	92.957.805	67.604.026	62.741.137,01	64.760.833,29	34.077.810,42	45.985.228,21	47.010.626,28
Provenientes do SUS	-	-	-	28.626.704	40.518.335	44.258.901,13	34.551.303,93	37.001.018,89	26.752.645,39	53.864.158,44
Total	292.104.354	389.404.696	423.121.454	579.206.826	848.073.125	1.223.826.604,81	1.087.005.230,06	71.078.829,31	1.119.830.447,57	483.508.111,68
Despesas Realizadas (Empenhadas)										
Pessoal e Encargos	200.845.574	216.435.331	300.346.476	372.542.405	523.374.541	980.236.126,04	1.037.664.216,91	1.034.693.734,07	1.085.283.492,76	1.147.896.671,08
Outros Custeios	111.914.938	182.342.838	189.952.314	244.580.263	340.088.285	444.013.630,53	366.980.448,87	404.478.544,94	544.752.158,19	566.582.323,89
Investimentos	6.374.656	5.302.900	5.090.307	6.341.542	37.494.187	33.235.347,94	18.398.404,08	25.518.437,37	71.900.209,13	50.850.566,21
Total	319.085.168	404.081.069	495.389.097	623.464.210	900.957.013	1.457.485.099,51	1.423.043.067,86	1.464.690.716,38	1.701.935.860,08	1.765.329.561,18
Saldo Orçamentário										
R\$	56.271.841	6.224.657	47.636.230	27.304.914	51.696.433	39.954.593,13	90.961.268,39	64.849.383,28	38.277.554,73	-
Receita Tributária Líquida do Estado (RTL)										
R\$	4.217.752.619	...	-	-	-	-	-	-	-	-
Relação entre RTL e Recursos Transferidos										
(%)	5,2	...	-	-	-	-	-	-	-	-

* A partir de 1999, os inativos deixaram de constar no orçamento da UERJ, sendo os recursos transferidos para o Rio Previdência.

** Valores registrados incluem as respectivas parcelas de Descentralizações Orçamentárias.

*** No ano de 2018 o dado publicado diverge da edição anterior, porque foi corrigido.

GRUPO 6: QUANTO AOS ATENDIMENTOS DE SAÚDE A APARENTE REDUÇÃO SUGERIDA PELOS DADOS A PARTIR DE 2003, NOS ATENDIMENTOS AMBULATORIAIS E CIRURGIAS REALIZADAS PELO HOSPITAL UNIVERSITÁRIO É O RESULTADO DE POLÍTICA DE DESIOCAMENTO DOS ATENDIMENTOS AMBULATORIAIS E INTERVENÇÕES CIRURGIAS DE PEQUENA COMPLEXIDADE PARA FORA DO AMBIENTE HOSPITALAR, CONFORME RECOMENDAÇÕES DA OMS. A INCORPORAÇÃO DA POLICLÍNICA PIQUET CARNEIRO ÀS UNIDADES DE SAÚDE DA UERJ VIABILIZOU ESSE DESEJÁVEL DESIOCAMENTO. PODE-SE OBSERVAR QUE A SOMA DOS DADOS DO HUPE AOS DA PPC MOSTRAM, DE FATO, UM AUMENTO MUITO SIGNIFICATIVO NA MÉDIA MENSAL DOS ATENDIMENTOS DE SAÚDE A PARTIR DE ENTÃO. APENAS EM 2016 E 2017, PODE-SE OBSERVAR UMA REAL QUEDA EM TODAS AS MODALIDADES DE ATENDIMENTOS DE SAÚDE, TANTO NO HUPE QUANTO NA PPC, DADAS AS QUESTÕES CIRCUNSTANCIAS JÁ RELATADAS. RESSALTE-SE QUE A PARTIR DE 2018 OBSERVA-SE RECUPERAÇÃO NO SETOR.

I - Informações Gerais

Datã
2020

I - Informações Gerais

1. Espaço Físico

DATA DE PUBLICAÇÃO

QUADRO 01

ÁREA FÍSICA: CAMPI UNIVERSITÁRIOS E OUTRAS LOCALIZAÇÕES
UERJ - 2019

LOCALIZAÇÕES	ÁREA FÍSICA	
	ÁREA DE OCUPAÇÃO (m ²)	ÁREA CONSTRUÍDA (m ²)
CAMPUS FRANCISCO NEGRÃO DE LIMA		
PAVILHÃO JOÃO LYRA FILHO	-	124.152
PAVILHÃO HAROLDO LISBOA DA CUNHA	-	12.523
PAVILHÃO ANTÔNIO FERNANDES RODRIGUES	-	444
CENTRO CULTURAL OSCAR TENÓRIO (TOTAL)	-	12.274
- CENTRO CULTURAL OSCAR TENÓRIO (GINÁSIO POLIESPORTIVO)	-	1.296
- CENTRO CULTURAL OSCAR TENÓRIO (TEATRO NOEL ROSA)	-	300
- CENTRO CULTURAL OSCAR TENÓRIO (RESTAURANTE UNIVERSITÁRIO)	-	1.350
TEATRO ODYLO COSTA, filho	-	7.800
CONCHA ACÚSTICA	-	2.040
CAPELA ECUMÊNICA	-	2.000
ÁREA DESPORTIVA (QUADRAS, CAMPO E PISCINA)	-	5.450
TOTAL	120.000	169.629
CAMPUS BIOMÉDICO		
CEPEM-HUPE	852	3.340
HOSPITAL UNIVERSITÁRIO PEDRO ERNESTO(*4)	*	53.702
PAVILHÃO AMÉRICO PIQUET CARNEIRO	*	11.486
PAVILHÃO PAULO DE CARVALHO	6.000	6.519
PAVILHÃO MARIO FRANCO BARROSO	*	882
POLICLÍNICA PIQUET CARNEIRO **	60.000	18.901
AMBULATÓRIO CENTRAL	805	1.919
CENTRO RADIOLÓGICO	2.281	2.464
NÚCLEO PERINATAL	1.146	3.567
CUCC - CENTRO UNIVERSITÁRIO DE CONTROLE DO CÂNCER	1.179	2.635
TOTAL	114.063	105.415
CAMPUS DA BAIXADA FLUMINENSE **		
FEBF	6.152	505.442
CAMPUS DE SÃO GONÇALO		
FFP	40.850	9.674
CAMPUS DE NOVA FRIBURGO (IPRJ)	69.371	5.384
CAMPUS DE RESENDE		
CRR	200.025	13.913
CAMPUS DE ILHA GRANDE **	1.750.000	375.000
CAMPUS DE TERESÓPOLIS		
CRT	205	908
CAMPUS DE PETRÓPOLIS	44.520	...
OUTRAS LOCALIZAÇÕES		
INSTITUTO DE APLICAÇÃO FERNANDO RODRIGUES DA SILVEIRA	3.654	6.482
ESCOLA SUPERIOR DE DESENHO INDUSTRIAL	6.993	1.803
EDIFÍCIO PEDRO ERNESTO	19.400	30.250
CASA DE CULTURA DIRCE CORTEZ RIEDEL	145	138
IESP(*3)	546	1.040
CAT - CATETE(*5)	1.167	2.544
TOTAL	31.905	42.257
UERJ	2.377.091	1.227.622

FONTE: PREFEI

* ÁREA DE OCUPAÇÃO (HUPE + PAVILHÃO AMÉRICO PIQUET CARNEIRO) = 41.800 m²

A ÁREA DE OCUPAÇÃO DO PAVILHÃO MARIO FRANCO BARROSO ESTÁ INCLUÍDA NA ÁREA DE OCUPAÇÃO TOTAL DO CAMPUS BIOMÉDICO

** OS CAMPI I. GRANDE, B. FLUMINENSE E A POLICLÍNICA P. CARNEIRO FUNCIONAM EM ÁREAS CEDIDAS POR CONCESSÕES

(*3) OCUPA ÁREA DE IMÓVEL ALUGADO

(*4) NA ÁREA CONSTRUÍDA DO HUPE ESTÃO INCLUÍDOS (PSIQUIATRIA, LAVANDERIA, CLINEX, DEPÓSITO DE MEDICAMENTOS, BANCO DE SANGUE, NESA, FISIATRIA, CASAF, GINÁSIO E VILA DA PSIQUIATRIA)

(*5) ÁREA PARCIALMENTE OCUPADA PELA STARTUP RIO QUE PERTENCE A SECRETARIA DE CIÊNCIA E TECNOLOGIA

QUADRO 02

ÁREA CONSTRUÍDA: CENTROS SETORIAIS, UNIDADES ACADÊMICAS E DEMAIS ÓRGÃOS
UERJ - 2019

ÓRGÃO	ÁREA CONSTRUÍDA (m²)
1 - UNIDADES ACADÊMICAS	
CBI	
DIREÇÃO	136
ENF	3.342
IBRAG + FCM	17.374
IMS	1.450
NUT	1.474
ODO	4.614
SUBTOTAL	28.390
CCS	
DIREÇÃO	72
DIR	3.690
FAF	764
FCE	764
FSS	765
ICS	646
IESP	1.040
IFCH	3.196
SUBTOTAL	10.937
CEH	
DIREÇÃO	54
ART	1.350
CAP	6.482
EDU	5.384
FCS	1.863
FEBF	1.500
FFP	6.676
IEFD	2.056
IFHT	*260
ILE	5.900
PSI	6.218
SUBTOTAL	37.743
CTC	
DIREÇÃO	43
ESDI	2.204
FAOC	2.001
FAT	13.913
FEN	12.347
FGEL	1.574
FIS	6.403
IGEOG	3.247
IME	6.760
IPRJ	20.791
QUI	5.162
SUBTOTAL	74.445
TOTAL	151.515
2 - INSTITUTOS E NÚCLEOS ESPECIALIZADOS	
NEPAD	1.596
NESA	803
NIESC-VR	297
UnATI	687
TOTAL	3.383
3 - ADMINISTRAÇÃO CENTRAL	
CAPELA ECUMÊNICA	2.000
ÓRGÃOS ADMINISTRATIVOS	13.364
CENTRO CULTURAL OSCAR TENÓRIO	12.274
BIBLIOTECA/REDE SIRIUS	8.414
TEATRO/CONCHA ACÚSTICA	9.840
LABORATÓRIOS DE INFORMÁTICA	486
TOTAL	46.378
4 - ÓRGÃOS RELATIVAMENTE AUTÔNOMOS	
CEPUERJ	2.654
NUSEG	1.450
TOTAL	4.104
5 - HOSPITAL UNIVERSITÁRIO PEDRO ERNESTO	
HUPE	50.284
TOTAL	50.284
6 - POLICLÍNICA PIQUET CARNEIRO	
PPC	18.901
TOTAL	18.901
UERJ	274.565

FONTE: PREFEI

* PARTE DA ÁREA CONSTRUÍDA DO IFHT ESTÁ INCLUÍDA NOS TOTAIS APRESENTADOS DAS UNIDADES ACADÊMICAS DO CEH

QUADRO 03ÁREA CONSTRUÍDA: REDE SIRIUS - REDE DE BIBLIOTECAS UERJ
UERJ - 2019

BIBLIOTECAS	ÁREA CONSTRUÍDA (m²)
ÁREA BIOMÉDICA	
CB/A	595
CB/B	223
CB/C	110
TOTAL	928
ÁREA DE CIÊNCIAS SOCIAIS	
CCS/A	493
CCS/B	493
CCS/C	493
TOTAL	1.479
ÁREA DE EDUCAÇÃO E HUMANIDADES	
CEH/A	493
CEH/B	493
CEH/C	140
CEH/D	1.014
TOTAL	2.140
ÁREA DE TECNOLOGIA E CIÊNCIAS	
CTC/A	493
CTC/B	493
CTC/C	493
CTC/D	493
CTC/E *	499
CTC/F	375
CTC/G	150
CTC/Q	142
CTC/CAMPUS TERESÓPOLIS	91
TOTAL	3.229
BIBLIOTECAS ESCOLARES E COMUNITÁRIA	
CAP/A	75
CAP/B	70
COM	493
TOTAL	638
UERJ	8.414

FONTE: PREFEI

* INCLUÍDA A ÁREA CONSTRUÍDA NO NOVO CAMPUS (IPRJ)

QUADRO 04

ÁREA CONSTRUÍDA: RELAÇÃO ENTRE A ÁREA E A POPULAÇÃO ATIVA
DISTRIBUIÇÃO POR UNIDADE ACADÊMICA
UERJ - DEZEMBRO - 2019

ÓRGÃO	ÁREA CONSTRUÍDA (m ²)	POPULAÇÃO ATIVA **	m ² /POPULAÇÃO
CBI			
DIREÇÃO	136	12	11,3
ENF	3.342	1.130	3,0
IBRAG + FCM	17.374	2.214	7,8
IMS	1.450	330	4,4
NUT	1.474	502	2,9
ODO	4.614	502	9,2
SUBTOTAL	28.390	4.721	6,0
CCS			
DIREÇÃO	72	7	10,3
DIR	3.690	2.508	1,5
FAF	764	1.323	0,6
FCE	764	688	1,1
FSS	765	604	1,3
ICS	646	422	1,5
IESP	1.040	198	5,3
IFCH	3.196	1.704	1,9
SUBTOTAL	10.937	7.454	1,5
CEH			
DIREÇÃO	54	10	5,4
ART	1.350	520	2,6
CAP	6.482	1.228	5,3
EDU	5.384	1.716	3,1
FCS	1.863	709	2,6
FEBF	1.500	882	1,7
FFP	6.676	2.339	2,9
IEFD	2.056	646	3,2
IFHT *	260	26	10,0
ILE	5.900	1.874	3,1
PSI	6.218	867	7,2
SUBTOTAL	37.743	10.817	3,5
CTC			
DIREÇÃO	43	8	5,4
ESDI	2.204	380	5,8
FAOC	2.001	260	7,7
FAT	13.913	678	20,5
FEN	12.347	2.857	4,3
FGEL	1.574	272	5,8
FIS	6.403	490	13,1
IGEOG	3.247	669	4,9
IME	6.760	1.468	4,6
IPRJ	20.791	585	35,5
QUI	5.162	767	6,7
SUBTOTAL	74.445	8.480	8,8
TOTAL	151.515	31.678	4,8

FONTE: PREFEI, CAP, SRH, SISTEMA COPAD, SR-1, SR-2

* PARTE DA ÁREA CONSTRUÍDA DO IFHT ESTÁ INCLUÍDA NOS TOTAIS APRESENTADOS DAS UNIDADES ACADÊMICAS DO CEH

** CONTABILIZADOS OS ALUNOS DE PÓS-GRADUAÇÃO DOS PROGRAMAS LIGADOS DIRETAMENTE AOS CENTROS E DOS PROGRAMAS/CURSOS MULTIDISCIPLINARES VINCULADOS A MAIS DE UMA UNIDADE ACADÊMICA OU CENTRO SETORIAL (VER QUADROS 66 E 68)

QUADRO 05

INSTALAÇÕES FÍSICAS: CAMPI UNIVERSITÁRIOS E OUTRAS LOCALIZAÇÕES
UERJ - 2019

LOCALIZAÇÕES	INSTALAÇÕES				
	SALAS DE AULA	LABORATÓRIOS	SALAS DE RAV	AUDITÓRIOS E ANFITEATROS	BIBLIOTECAS REDE SIRIUS
CAMPUS FRANCISCO NEGRÃO DE LIMA					
PAVILHÃO JOÃO LYRA FILHO	283	75	16	23	11
PAVILHÃO HAROLDO LISBOA DA CUNHA	9	43	-	2	1
PAVILHÃO ANTÔNIO FERNANDES RODRIGUES	9	-	-	-	-
CAMPUS BIOMÉDICO					
HOSPITAL UNIVERSITÁRIO PEDRO ERNESTO	5	19	-	19	-
PAVILHÃO AMÉRICO PIQUET CARNEIRO	10	38	1	13	1
PAVILHÃO PAULO DE CARVALHO	19	15	1	1	1
PAVILHÃO MARIO FRANCO BARROSO	2	-	-	1	-
POLICLÍNICA PIQUET CARNEIRO	3	5	5	1	-
CEPEM-HUPE	3	-	-	-	-
CAMPUS DA BAIXADA FLUMINENSE					
FEBF	18	3	-	1	1
CAMPUS DE SÃO GONÇALO					
FFP	42	9	1	2	1
CAMPUS DE NOVA FRIBURGO					
IPRJ	16	19	-	7	1
CAMPUS DE RESENDE					
CRR	6	4	-	1	1
CAMPUS DE ILHA GRANDE					
	2	3	-	1	-
CAMPUS DE TERESÓPOLIS					
CRT	7	-	-	-	1
CAMPUS DE PETRÓPOLIS					

OUTRAS LOCALIZAÇÕES					
INSTITUTO DE APLICAÇÃO FERNANDO RODRIGUES DA SILVEIRA	51	6	1	1	2
ESCOLA SUPERIOR DE DESENHO INDUSTRIAL	4	3	1	-	1
EDIFÍCIO PEDRO ERNESTO	4	16	-	-	-
CASA DE CULTURA DIRCE CORTEZ RIEDEL	-	-	-	-	-
IESP	-	-	-	-	-
CAT - CATETE	-	-	-	-	-
TOTAL	493	258	26	73	22

FONTE: PREFEI

QUADRO 06

ESPAÇOS FÍSICOS: CAPACIDADE DE OCUPAÇÃO
UERJ - 2019

ESPAÇO FÍSICO	QUANTIDADE	m2 TOTAL	CAPACIDADE TOTAL
CAMPUS UNIVERSITÁRIO FRANCISCO NEGRÃO DE LIMA			
ANFITEATRO	-	-	-
AUDITÓRIO	25	4.378,0	3.715
BIBLIOTECA/REDE SIRIUS	12	4.570,0	1.200
LABORATÓRIO	118
SALA DE AULA	301	15.744,0	14.560
SALA DE RAV	16	1.334,0	920
CONCHA ACÚSTICA	1	2.040,0	3.000
GINÁSIO POLIESPORTIVO	1	1.296,0	860
TEATRO NOEL ROSA	1	300,0	272
TEATRO ODYLO COSTA, filho	1	7.800,0	1.164
CAPELA ECUMÊNICA	1	2.000,0	219
RESTAURANTE UNIVERSITÁRIO *	1	1.350,0	2.500
CAMPUS BIOMÉDICO			
HOSPITAL UNIVERSITÁRIO PEDRO ERNESTO			
ANFITEATRO	15	673,5	382
AUDITÓRIO	4	112,8	60
BIBLIOTECA/REDE SIRIUS	-	-	-
LABORATÓRIO	19
SALA DE AULA	5	131,0	89
SALA DE RAV	-	-	-
BIBLIOTECA LOCAL	2	26,3	13
PAVILHÃO AMÉRICO PIQUET CARNEIRO			
ANFITEATRO	4	178,5	128
AUDITÓRIO	9	738,0	450
BIBLIOTECA/REDE SIRIUS	1	570,0	100
LABORATÓRIO	38
SALA DE AULA	10	468,3	243
SALA DE RAV	1	35,3	20
BIBLIOTECA LOCAL	1	25,0	10
PAVILHÃO PAULO DE CARVALHO			
ANFITEATRO	-	-	-
AUDITÓRIO	1	112,6	106
BIBLIOTECA/REDE SIRIUS	1	223,5	45
LABORATÓRIO	15	451,0	...
SALA DE AULA	19	921,0	500
SALA DE RAV	1	76,2	44
PAVILHÃO MARIO FRANCO BARROSO			
ANFITEATRO	-	-	-
AUDITÓRIO	1	116,5	98
BIBLIOTECA/REDE SIRIUS	-	-	-
LABORATÓRIO	-	-	-
SALA DE AULA	2	115,2	84
SALA DE RAV	-	-	-
POLICLÍNICA PIQUET CARNEIRO			
ANFITEATRO	-	-	-
AUDITÓRIO	1	74,5	89
BIBLIOTECA/REDE SIRIUS	-	-	-
LABORATÓRIO	5	280,0	-
SALA DE AULA	3	46,0	28
SALA DE RAV	5	123,2	120
CEPEM-HUPE			
ANFITEATRO	-	-	-
AUDITÓRIO	-	-	-
BIBLIOTECA/REDE SIRIUS	-	-	-
LABORATÓRIO	-	-	-
SALA DE AULA	3	150,4	118
SALA DE RAV	-	-	-
DEMAIS CAMPI			
CAMPUS DA BAIXADA FLUMINENSE			
ANFITEATRO	-	-	-
AUDITÓRIO	1	81,0	35
BIBLIOTECA/REDE SIRIUS	1	140,2	40
LABORATÓRIO	3	147,0	-
SALA DE AULA	18	900,0	630
SALA DE RAV	-	-	-
CAMPUS DE SÃO GONÇALO			
ANFITEATRO	1	400,0	252
AUDITÓRIO	1	53,0	40
BIBLIOTECA/REDE SIRIUS	1	1.014,0	213
LABORATÓRIO	9	324,0	...
SALA DE AULA	42	2.468,0	1.640
SALA DE RAV	1	27,3	25

CONTINUA

QUADRO 06 (CONTINUAÇÃO)ESPAÇOS FÍSICOS: CAPACIDADE DE OCUPAÇÃO
UERJ - 2019

ESPAÇO FÍSICO	QUANTIDADE	m2 TOTAL	CAPACIDADE TOTAL
DEMAIS CAMPUS			
CAMPUS DE NOVA FRIBURGO (NOVO CAMPUS - IPRJ)			
ANFITEATRO	-	-	-
AUDITÓRIO	7	1.002,2	96
BIBLIOTECA/REDE SIRIUS	1	293,7	83
LABORATÓRIO	19	1.159,4	248
SALA DE AULA	16	687,0	495
SALA DE RAV	-	-	-
CAMPUS DE RESENDE			
ANFITEATRO	-	-	-
AUDITÓRIO	1	91,0	70
BIBLIOTECA/REDE SIRIUS	1	45,0	20
LABORATÓRIO	4
SALA DE AULA	6	209,8	140
SALA DE RAV	-	-	-
CAMPUS DE ILHA GRANDE			
ANFITEATRO	-	-	-
AUDITÓRIO	1	45,4	42
BIBLIOTECA/REDE SIRIUS	-	-	-
LABORATÓRIO	3	142,0	...
SALA DE AULA	2	76,0	40
SALA DE RAV	-	-	-
BIBLIOTECA LOCAL	1	23,0	10
CAMPUS DE TERESÓPOLIS			
ANFITEATRO	-	-	-
AUDITÓRIO	-	-	-
BIBLIOTECA/REDE SIRIUS	1	91,5	25
LABORATÓRIO	-	-	-
SALA DE AULA	7	235,5	248
SALA DE RAV	-	-	-
CAMPUS DE PETRÓPOLIS			
ANFITEATRO
AUDITÓRIO
BIBLIOTECA/REDE SIRIUS
LABORATÓRIO
SALA DE AULA
SALA DE RAV
OUTRAS LOCALIZAÇÕES			
INSTITUTO DE APLICAÇÃO FERNANDO RODRIGUES DA SILVEIRA			
ANFITEATRO	-	-	-
AUDITÓRIO	1	116,0	107
BIBLIOTECA/REDE SIRIUS	2	94,5	40
LABORATÓRIO	6	224,0	...
SALA DE AULA	51	2.295,0	1.530
SALA DE RAV	1	56,0	45
ESCOLA SUPERIOR DE DESENHO INDUSTRIAL			
ANFITEATRO	-	-	-
AUDITÓRIO	-	-	-
BIBLIOTECA/REDE SIRIUS	1	150,0	70
LABORATÓRIO	3	170,0	...
SALA DE AULA	4	360,0	200
SALA DE RAV	1	59,4	35
OFICINA	5	416,0	150
SALA DE EXPOSIÇÃO	1	87,2	25
EDIFÍCIO PEDRO ERNESTO			
ANFITEATRO	-	-	-
AUDITÓRIO	-	-	-
BIBLIOTECA/REDE SIRIUS	-	-	-
LABORATÓRIO	16	1.817,0	...
SALA DE AULA	4	292,0	200
SALA DE RAV	-	-	-

FONTE: PREFEI

* CAPACIDADE POR TURNO

I - Informações Gerais

2. Cursos Oferecidos

Dat@ UFRN 2020

QUADRO 07CURSOS DE GRADUAÇÃO: TURNOS DAS ATIVIDADES
DISTRIBUIÇÃO POR ÓRGÃO
UERJ - 2019

ÓRGÃO	CURSO	TURNO*					
		I	M	M/T	T	T/N	N
CBI							
ENF	ENFERMAGEM	X	-	-	-	-	-
FCM	MEDICINA	X	-	-	-	-	-
IBRAG	CIÊNCIAS BIOLÓGICAS	X	-	-	-	-	-
NUT	NUTRIÇÃO	-	-	X	-	-	-
ODO	ODONTOLOGIA	X	-	-	-	-	-
CCS							
DIR	DIREITO	-	-	X	-	X	-
FAF	ADMINISTRAÇÃO	-	X	-	-	X	-
	CIÊNCIAS CONTÁBEIS	-	X	-	-	X	-
FCE	CIÊNCIAS ECONÔMICAS	-	-	X	-	X	-
FSS	SERVIÇO SOCIAL	-	-	-	-	-	X
ICS	CIÊNCIAS SOCIAIS	-	X	-	-	-	X
IFCH	ARQUEOLOGIA	-	-	X	-	-	-
	FILOSOFIA	-	X	-	-	-	X
	HISTÓRIA	-	X	-	-	-	X
	RELAÇÕES INTERNACIONAIS	-	-	X	-	-	-
CEH							
ART	ARTES VISUAIS	-	X	-	-	-	X
	HISTÓRIA DA ARTE	-	X	-	-	-	X
EDU	PEDAGOGIA	-	-	X	-	X	-
FCS	JORNALISMO	-	-	X	-	X	-
	RELAÇÕES PÚBLICAS	-	-	X	-	X	-
FEFB	GEOGRAFIA	-	X	-	-	-	-
	MATEMÁTICA	-	X	-	-	-	-
	PEDAGOGIA	-	X	-	-	-	X
FFP	FORMAÇÃO DE PROFESSORES	-	-	X	-	X	-
	PEDAGOGIA - SI/SG	-	X	-	-	-	X
IEFD	EDUCAÇÃO FÍSICA	-	-	X	-	-	-
ILE	LETRAS	-	-	X	-	X	-
PSI	PSICOLOGIA	-	-	-	X	-	X
CTC							
ESDI	ARQUITETURA E URBANISMO	-	-	X	-	X	-
	DESENHO INDUSTRIAL	X	-	-	-	-	-
	DESIGN	X	-	-	-	-	-
FAOC	OCEANOGRAFIA	-	-	X	-	-	-
FAT	ENGENHARIA DE PRODUÇÃO (RESENDE)	-	-	-	-	X	-
	ENGENHARIA MECÂNICA (RESENDE)	-	-	X	-	-	-
	ENGENHARIA QUÍMICA (RESENDE)	X	-	-	-	-	-
FEN	ENGENHARIA	-	-	X	-	X	-
	ENGENHARIA AMBIENTAL E SANITÁRIA	-	-	X	-	X	-
FGEL	GEOLOGIA	X	-	-	-	-	-
FIS	FÍSICA	-	-	X	-	X	-
IGEOG	GEOGRAFIA	-	-	-	-	X	-
	TURISMO	-	-	-	-	X	-
IME	CIÊNCIAS ATUARIAIS	-	X	-	-	-	X
	CIÊNCIA DA COMPUTAÇÃO	-	X	-	-	-	X
	ESTATÍSTICA	-	X	-	-	-	X
	MATEMÁTICA	-	X	-	-	-	X
IPRJ	ENGENHARIA DE COMPUTAÇÃO	X	-	-	-	-	-
	ENGENHARIA MECÂNICA	X	-	-	-	-	-
QUI	ENGENHARIA QUÍMICA	-	X	-	-	-	X
	QUÍMICA	-	X	-	-	-	X

FONTE: SR-1

* I = INTEGRAL
M = MANHÃ
M/T = MANHÃ E TARDE
T = TARDE
T/N = TARDE E NOITE
N = NOITE

QUADRO 08
CURSOS DE GRADUAÇÃO: HABILITAÇÕES, MODALIDADES, CRÉDITOS, CARGAS HORÁRIAS E DURAÇÃO
DISTRIBUIÇÃO POR ÓRGÃO
UERJ - 2019

ÓRGÃO	CURSO		HABILITAÇÃO	ÊNFASE TITULAÇÃO PROFISSIONAL			MODALIDADE(*3)			DISTRIB. DE CRÉDITOS (*3)			ATIVID COMP/AAC(*7)			TOTAL CRÉDITOS		DURAÇÃO (EM SEMESTRES)	
	SIGLA	NOME		BACH	LIC	PROF	OBRIG	OBRIG	ELET REST	ELET MIN DEFIN	ELET UNIV	TOTAL ELET	No.	CRD	CH	CURSO	CH TOTAL	MÍNIMA	MÁXIMA
CBI	ENFER	ENFERMAGEM	-	-	X	(*4)	-	-	-	-	-	-	-	-	(*4)	5.850	9	14	
	FCM	MEDICINA	-	-	X	(*4)	-	-	-	-	-	1	-	60	(*4)	9.635	12	18	
	IBRAG	CBIOLOG	CIÊNCIAS BIOLÓGICAS	-	X	-	160	3	-	*9	12	4	-	200	172	3.485	7	13	
		CBIOLOG	CIÊNCIAS BIOLÓGICAS	-	-	-	133	44	-	*12	56	4	-	200	189	4.055	8	14	
	IBRAG - CEDERJ	CBIOLOG	CIÊNCIAS BIOLÓGICAS	-	-	-	133	44	-	*12	56	4	-	200	189	4.055	8	14	
		CBIOLOG	CIÊNCIAS BIOLÓGICAS	-	-	-	128	44	-	*12	56	4	-	200	184	4.055	8	14	
	NUT	BIOD	CIÊNCIAS BIOLÓGICAS - EAD	-	X	-	164	6	8	-	14	4	14	210	192	3.600	8	15	
		NUTRI	NUTRIÇÃO	-	-	X	152	41	-	-	41	4	-	200	193	4.250	8	16	
	CS	NUTRI	NUTRIÇÃO	-	-	X	152	57	-	-	57	4	-	200	209	4.730	8	16	
		NUTRI	NUTRIÇÃO	-	-	X	152	73	-	-	73	4	-	200	225	5.210	8	16	
	ODO	NUTRI	NUTRIÇÃO	-	-	X	152	89	-	-	89	4	-	200	241	5.690	8	16	
		NUTRI	NUTRIÇÃO	-	-	X	152	105	-	-	105	4	-	200	257	6.170	8	16	
	CS	ODONT	ODONTOLOGIA	-	-	X	(*4)	-	-	-	-	1	-	90	(*4)	4.914	8	12	
		DIR	DIREITO	-	-	X	-	244	8	16	-	24	6	16	240	284	4.500	10	15
		FAF	ADMIN	ADMINISTRAÇÃO	-	-	X	-	160	-	30	-	1	4	60	194	3.240	8	14
		FCE	CCONT	CIENC. CONTÁBEIS	-	-	X	-	139	31	6	-	-	-	-	176	2.700	8	14
			CECON	CIENC. ECONOMICAS	-	-	X	-	126	20	40	*4	64	-	-	190	2.850	8/10**	14
FSS		SSOC	SERVICO SOCIAL	-	-	X	-	187	-	16	*16	32	-	-	219	4.020	10	14	
ICS		CCS	CIÊNCIAS SOCIAIS	-	-	X	-	124	-	40	*12	52	-	-	176	2.640	8	14	
IFCH		CCS	CIÊNCIAS SOCIAIS	-	-	X	-	161	3	28	*16	47	4	-	200	208	3.740	10	18
		ARQUE	ARQUEOLOGIA	-	-	X	-	161	20	-	-	20	4	-	200	181	3.290	8	14
FIF		FIF	FILOSOFIA	-	-	X	-	126	-	32	*16	48	-	-	-	174	2.610	8	18
		FIF	FILOSOFIA	-	-	X	-	147	3	40	-	43	4	-	200	190	3.470	8	18
HTR		HTR	HISTÓRIA	-	-	X	-	134	8	12	*10	30	4	-	200	164	2.900	8	16
		HTR	HISTÓRIA	-	-	X	-	160	14	12	*10	36	4	-	200	196	3.680	9	18
GEH		RINT	RELAÇÕES INTERNACIONAIS	-	-	X	-	150	8	28	12	48	4	-	200	198	3.170	8	14
		ART	ARTES VISUAIS	-	-	X	-	137	2	4	-	6	-	-	-	143	3.165	8	14
EDU		ARTYS	ARTES VISUAIS	-	-	X	-	141	5	-	-	5	4	-	200	146	3.200	8	14
		HIARTE	HISTÓRIA DA ARTE	-	-	X	-	170	3	4	-	7	-	-	-	177	3.075	8	14
MAG. NA EDUCAÇÃO INFANTIL, NOS ANOS INICIAIS DO ENSINO FUNDAMENTAL, NOS CURSOS DE ENSINO MÉDIO, NA MODALIDADE NORMAL E EM CURSOS DE EDUCAÇÃO PROFISSIONAL, NA ÁREA DE SERVIÇOS E APOIO ESCOLAR	PED	PEDAGOGIA LICENCIATURA PLENA	-	-	X	-	194	28	*20	-	48	4	-	200	242	3.890	8	14	

QUADRO 08 (CONTINUAÇÃO)
CURSOS DE GRADUAÇÃO: HABILITAÇÕES, MODALIDADES, CRÉDITOS, CARGAS HORÁRIAS E DURAÇÃO
DISTRIBUIÇÃO POR ÓRGÃO
UERJ - 2019

ÓRGÃO	CURSO	SIGLA	NOME	HABILITAÇÃO	ÊNFASE TITULAÇÃO PROFISSIONAL	MODALIDADE(*3)			DISTRIB. DE CRÉDITOS (*3)			ATIVID COMP/AAC(*7)			TOTAL CRÉDITOS CURSO (*3)	DURAÇÃO (EM SEMESTRES)						
						BACH	LIC	PROF	OBRIG	PROF	OBRIG	ELET	MIN	ELET		TOTAL	No.	CRD	CH	TOTAL	MÍNIMA	MÁXIMA
												REST	DEFIN	UNIV		ELET						
EDU - CEDERJ	PEDAGOGIA LICENCIATURA PLENA - EAD	PEDAD					X		183	24		24	4		105	207	3.405		12			
FCS	JORN JORNALISMO						X		167	16	8	8	32	4	200	199	3.800	8	14			
	RPUB RELAÇÕES PÚBLICAS						X		185	16	6	4	26	4	240	211	3.840	8	14			
FEBF	GEOGR GEOGRAFIA						X		165	8		*8	16	4	7	210	188	3.390	8	14		
	MATEM MATEMÁTICA						X		160	4		4	8			168	3.420	8	12			
	PED PEDAGOGIA LICENCIATURA PLENA(*5)						X		191			29	29	1	100	220	3.925	8	14			
FFP	CBIOLOGIA CIÊNCIAS BIOLÓGICAS						X		155	10		4	14	4	200	169	3.485	8	14			
	GEOGR GEOGRAFIA						X		176			8	8	4	200	184	3.380	8	14			
	HTR HISTÓRIA						X		168	16		12	28	4	200	196	3.470	8	14			
	PTING LETRAS						X		186	3		6	9	4	200	195	3.575	8	14			
	PTLIT LETRAS						X		173			9	9	4	200	182	3.365	8	14			
	MATEM MATEMÁTICA						X		167	8			8	4	200	175	3.245	8	14			
	PEDSI PEDAGOGIA LICENCIATURA PLENA						X		168			16	16	4	100	184	3.220	8	14			
IEFD	EDFIS EDUCAÇÃO FÍSICA						X		146	24			24	4	240	170	3.450	7	14			
	EDFIS EDUCAÇÃO FÍSICA						X		140	58			58	4	200	198	3.845	8	16			
ILE	INGLT LETRAS						X		152		4	*4	8			160	2.400	8	18			
	INGLT LETRAS						X		183	9	4	*4	17	4	200	200	3.620	8	18			
	PTLAT LETRAS						X		190	10	8	*4	12			172	2.580	8	18			
	PTLAT LETRAS						X		190	10	8	*4	22	4	200	212	3.800	8	18			
	PTALE LETRAS						X		164		4	*4	8			172	2.580	8	18			
	PTALE LETRAS						X		195	9	4	*4	17	4	200	212	3.800	8	18			

CONTINUA

QUADRO 08 (CONTINUAÇÃO)
CURSOS DE GRADUAÇÃO: HABILITAÇÕES, MODALIDADES, CRÉDITOS, CARGAS HORÁRIAS E DURAÇÃO
DISTRIBUIÇÃO POR ÓRGÃO
UERJ - 2019

ÓRGÃO	CURSO		HABILITAÇÃO	ÊNFASE	TITULAÇÃO PROFISSIONAL	MODALIDADE(*3)			DISTRIB. DE CRÉDITOS (*3)			ATIVID COMP/AAC(*7)		TOTAL CRÉDITOS CURSO	CH TOTAL (*3)	DURAÇÃO (EM SEMESTRES)				
	SIGLA	NOME				BACH	LIC	PROF	ORRIG	ELET REST	ELET MIN DEFIN	ELET UNIV	TOTAL ELET			No.	CRD	CH	MÍNIMA	MÁXIMA
CEH	PTSP	LETRAS	PORTUGUÊS - ESPANHOL	-	-	X	-	164	-	4	*4	8	-	-	172	2.580	8	18		
	PTSP	LETRAS	PORTUGUÊS - ESPANHOL	-	-	-	X	192	12	4	*4	20	4	200	212	3.800	8	18		
	PTFR	LETRAS	PORTUGUÊS - FRANCÊS	-	-	X	-	164	-	4	*4	8	-	-	172	2.580	8	18		
	PTFR	LETRAS	PORTUGUÊS - FRANCÊS	-	-	-	X	192	12	4	*4	20	4	200	212	3.800	8	18		
	PTGR	LETRAS	PORTUGUÊS - GREGO	-	-	X	-	160	-	8	*4	12	-	-	172	2.580	8	18		
	PTGR	LETRAS	PORTUGUÊS - GREGO	-	-	-	X	190	10	8	*4	22	4	200	212	3.800	8	18		
	PTIT	LETRAS	PORTUGUÊS - ITALIANO	-	-	X	-	164	-	4	*4	8	-	-	172	2.580	8	18		
	PTIT	LETRAS	PORTUGUÊS - ITALIANO	-	-	-	X	192	12	4	*4	20	4	200	212	3.800	8	18		
	PTJAP	LETRAS	PORTUGUÊS - JAPONÊS	-	-	X	-	164	-	4	*4	8	-	-	172	2.580	8	18		
	PTJAP	LETRAS	PORTUGUÊS - JAPONÊS	-	-	-	X	195	9	4	*4	17	4	200	212	3.800	8	18		
	PTLIT	LETRAS	PORTUGUÊS - LITERATURA	-	-	X	-	140	8	8	*4	20	-	-	160	2.400	8	18		
	PTLIT	LETRAS	PORTUGUÊS - LITERATURA	-	-	-	X	169	19	8	*4	31	4	200	200	3.620	8	18		
	PSI	PSICOLOGIA(*6)	-	COGNIÇÃO E PERSONALIDADE	PSICÓLOGO	-	-	X	158	78	-	-	78	4	200	236	4.160	10	16	
	PSIC	PSICOLOGIA(*6)	-	PSICOLOGIA E SAÚDE	PSICÓLOGO	-	-	X	158	78	-	-	78	4	200	236	4.160	10	16	
	PSIC	PSICOLOGIA(*6)	-	PSICOLOGIA SOCIAL E INSTITUCIONAL	PSICÓLOGO	-	-	X	158	78	-	-	78	4	200	236	4.160	10	16	
	CTC	ESDI	ARQUT	ARQUITETURA E URBANISMO	-	-	X	-	(*4)	-	-	-	-	3	400	(*4)	4.330	10	14	
DESIN		DESENHO INDUSTRIAL	-	-	-	X	-	(*4)	-	-	-	-	-	-	(*4)	3.600	10	14		
DSGN		DESIGN	-	-	-	X	-	(*4)	-	-	-	-	-	-	(*4)	2.890	8	12		
FAOC		OCEAN	OCEANOGRAFIA	-	-	-	X	183	50	-	-	50	-	-	233	4.560	10	16		
FAT		ENGC	ENGENHARIA QUÍMICA	-	-	-	X	233	-	18	-	18	1	100	251	4.780	8	16		
ENGR	ENGENHARIA DE PRODUÇÃO	-	-	ENGENHEIRO	-	-	X	249	-	24	-	24	-	-	273	4.440	10	18		
ENGM	ENGENHARIA MECÂNICA	-	-	ENGENHEIRO	-	-	X	283	-	12	-	12	-	-	295	4.665	8	14		

CONTINUA

QUADRO 08 (CONTINUAÇÃO)
CURSOS DE GRADUAÇÃO: HABILITAÇÕES, MODALIDADES, CRÉDITOS, CARGAS HORÁRIAS E DURAÇÃO
DISTRIBUIÇÃO POR ÓRGÃO
UERJ - 2019

ÓRGÃO	CURSO		HABILITAÇÃO	ÊNFASE	TITULAÇÃO PROFISSIONAL	MODALIDADE(*3)			DISTRIB. DE CRÉDITOS (*3)			ATIVID COMP/AAC(*7)		TOTAL CRÉDITOS CURSO	CH TOTAL (*3)	DURAÇÃO (EM SEMESTRES)	
	SIGLA	NOME				BACH	LIC	PROF	OBRIG	ELET REST	ELET DEFIN	MIN UNIV	ELET UNIV			TOTAL	CH
														No.	CRD		
CIC	ENG	ENGENHARIA	CIVIL	CONSTRUÇÃO CIVIL	ENGENHEIRO	-	-	X	237	-	-	-	-	237	4.530	10	18
	ENG	ENGENHARIA	CIVIL	ESTRUTURAS	ENGENHEIRO	-	-	X	234	-	-	-	-	234	4.500	10	18
	ENG	ENGENHARIA	CIVIL	TRANSPORTES	ENGENHEIRO	-	-	X	234	-	-	-	-	234	4.485	10	18
	ENG	ENGENHARIA	CIVIL	SANITÁRIA	ENGENHEIRO	-	-	X	234	-	-	-	-	234	4.485	10	18
	ENG	ENGENHARIA	ELÉTRICA	SISTEMAS ELETRÔNICOS	ENGENHEIRO	-	-	X	231	-	-	-	-	231	4.395	10	18
	ENG	ENGENHARIA	ELÉTRICA	SISTEMAS E COMPUTAÇÃO	ENGENHEIRO	-	-	X	221	6	-	-	-	227	4.260	10	18
	ENG	ENGENHARIA	ELÉTRICA	ELETRICIDADE INDUSTRIAL	ENGENHEIRO	-	-	X	231	-	-	-	-	231	4.425	10	18
	ENG	ENGENHARIA	ELÉTRICA	SISTEMAS DE POTÊNCIA	ENGENHEIRO	-	-	X	231	-	-	-	-	231	4.410	10	18
	ENG	ENGENHARIA	ELÉTRICA	TELECOMUNICAÇÕES	ENGENHEIRO	-	-	X	232	6	-	-	-	238	4.530	10	18
	ENG	ENGENHARIA	MECÂNICA	-	ENGENHEIRO	-	-	X	241	-	-	-	-	241	4.485	10	18
	ENG	ENGENHARIA	CARTOGRÁFICA	-	ENGENHEIRO	-	-	X	232	12	-	-	-	244	4.605	10	18
	ENG	ENGENHARIA	PRODUÇÃO	-	ENGENHEIRO	-	-	X	180	-	-	*40	-	220	3.600	10	18
	ENGAS	ENGENHARIA AMBIENTAL E SANITÁRIA	-	-	ENGENHEIRO	-	-	X	246	-	-	4	-	250	4.410	10	15
	IPRJ	ENG	ENGENHARIA	MECÂNICA	-	ENGENHEIRO	-	-	X	166	-	28	-	194	3.615	8	16
	ENG	ENGENHARIA	MECÂNICA	TERMOFLUIDO-DINÂMICA	ENGENHEIRO	-	-	X	166	20	8	-	-	194	3.690	8	16
	ENG	ENGENHARIA	MECÂNICA	MATERIAIS	ENGENHEIRO	-	-	X	174	12	8	-	-	194	3.690	8	16

CONTINUA

QUADRO 08 (CONTINUAÇÃO)
CURSOS DE GRADUAÇÃO: HABILITAÇÕES, MODALIDADES, CRÉDITOS, CARGAS HORÁRIAS E DURAÇÃO
DISTRIBUIÇÃO POR ÓRGÃO
UERJ - 2019

ÓRGÃO	CURSO		HABILITAÇÃO	ÊNFASE	TITULAÇÃO PROFISSIONAL	MODALIDADE(*3)			DISTRIB. DE CRÉDITOS (*3)			ATIVID COMP/AACC(*7)			TOTAL CRÉDITOS CURSO (*3)	DURAÇÃO (EM SEMESTRES)				
	SIGLA	NOME				BACH	LIC	PROF	OBRIG	ELET REST	ELET DEFIN	MIN UNIV	ELET TOTAL	No.		CRD	CH	MÍNIMA	MÁXIMA	
CIC	ENG	ENGENHARIA	MECÂNICA	ENERGIA NUCLEAR	ENGENHEIRO	-	-	X	178	8	8	-	16	-	-	194	3.690	8	16	
	ENG	ENGENHARIA	MECÂNICA	PETRÓLEO E GÁS	ENGENHEIRO	-	-	X	178	16	-	-	16	-	-	194	3.690	8	16	
	ENGP	ENGENHARIA DE COMPUTAÇÃO	-	-	ENGENHEIRO	-	-	X	185	12	12	-	24	-	-	209	3.690	8	16	
	FIS	FÍSICA	-	-	-	X	-	-	143	2	28	-	30	-	-	173	2.895	8	14	
	FIS	FÍSICA	-	-	-	X	-	-	159	13	4	-	17	4	-	200	176	3.545	8	14
	FGEL	GEOLOGIA	-	-	GEÓLOGO	-	-	X	215	26	-	-	26	-	-	241	4.800	10	18	
	IGEOG	GEOGRAFIA	-	-	-	X	-	-	161	3	6	-	9	4	-	200	170	3.695	8	16
	GEOR	GEOGRAFIA	-	-	-	X	-	-	147	-	15	-	15	-	-	162	3.120	8	16	
	GEOD	GEOGRAFIA - EAD	-	-	-	X	-	-	201	6	-	-	6	4	-	200	207	3.710	8	16
	TUR	TURISMO	-	-	-	X	-	-	174	24	-	-	24	4	-	200	198	3.530	8	14
IME	CA	CIÊNCIAS ATUARIAIS	-	-	-	X	-	-	188	8	4	4	16	1	-	30	204	3.090	8	12
	CCOMP	CIÊNCIA DA COMPUTAÇÃO	-	-	-	X	-	-	177	20	-	-	20	-	-	197	3.000	8	16	
QUI	ESTAT	ESTATÍSTICA	MÉTODOS DE DECISÃO E PROCESSOS INDUSTRIAIS	-	ESTATÍSTICO	-	-	X	160	20	12	12	44	1	-	30	204	3.090	8	14
	ESTAT	ESTATÍSTICA	FINANÇAS E MARKETING	-	ESTATÍSTICO	-	-	X	160	20	12	12	44	1	-	30	204	3.090	8	14
	MATEM	MATEMÁTICA	-	-	-	X	-	-	126	24	-	4	28	1	-	30	154	2.400	8/10**	16
	MATEM	MATEMÁTICA	-	-	-	X	-	-	131	21	-	-	21	4	-	200	152	2.960	8/10**	16
ENGO	ENGENHARIA QUÍMICA	-	-	ENGENHEIRO QUÍMICO	-	-	X	194	-	15	-	15	-	-	209	3.600	10/12**	16	16	
QUIM	QUÍMICA	-	-	-	-	-	X	136	3	6	-	9	4	-	200	145	3.080	8	12	

FONTE: SR-1

* CRÉDITOS CUMPRIDOS EM ELETIVAS DEFINIDAS OU UNIVERSAIS

** NO CURSO NOTURNO

(*3) MODALIDADE: BACH=BACHARELADO LIC=LICENCIATURA PROF=PROFISSIONAL
DISTRIB. DE CRÉDITOS: OBRIG=OBRIGATORIO REST=RESTRITIVAS MIN DEFIN=MÍNIMO DE DEFINIDAS
UNIV=UNIVERSAIS TOT ELET= TOTAL DE ELETIVAS CH TOTAL=CARGA HORÁRIA TOTAL

(*4) SERIADO

(*5) SOMAM-SE 10 CRÉDITOS DE TCC (TRABALHO DE CONCLUSÃO DE CURSO), QUE NÃO É UMA DISCIPLINA

(*6) O ALUNO DEVERÁ ESCOLHER DUAS DAS TRÊS ÊNFASES

(*7) ATIVID COMP / AACC = ATIVIDADES COMPLEMENTARES / ATIVIDADES ACADÊMICO-CIENTÍFICO CULTURAIS

CRD = CRÉDITOS CH = CARGA HORÁRIA

QUADRO 09CURSOS DE PÓS-GRADUAÇÃO STRICTO SENSU: ANO DE INÍCIO, NÍVEL E CONCEITO ATRIBUÍDO PELA CAPES
DISTRIBUIÇÃO POR ÓRGÃO, PROGRAMA E ÁREA DE CONCENTRAÇÃO
UERJ - 2019

ÓRGÃO	PROGRAMA			CURSO		CONCEITO CAPES (13/14/15/16) (*3)
	NOME	ANO DE INÍCIO DO PROGRAMA	* NÍVEL	ANO DE INÍCIO DO CURSO	ÁREA DE CONCENTRAÇÃO	
CBI						
CBI	TELEMEDICINA E TELESSAÚDE	2015	MP	2015	TELEMEDICINA E TELESSAÚDE	3
ENF	ENFERMAGEM	1999	M	1999	ENFERMAGEM, SAÚDE E SOCIEDADE	5
	ENFERMAGEM	1999	D	2010	ENFERMAGEM, SAÚDE E SOCIEDADE	5
FCM	CIÊNCIAS MÉDICAS	2003	M	2003	-	4
	CIÊNCIAS MÉDICAS	2003	D	2003	-	4
	MICROBIOLOGIA	1994	M	1994	MICROBIOLOGIA MÉDICA HUMANA	4
	MICROBIOLOGIA	1994	D	2006	MICROBIOLOGIA MÉDICA HUMANA	4
	FISIOPATOLOGIA CLÍNICA E EXPERI- MENTAL	1997	M	1997	-	5
	FISIOPATOLOGIA CLÍNICA E EXPERI- MENTAL	1997	D	2000	-	5
	FISIOPATOLOGIA E CIÊNCIAS CIRÚRGICAS	2006	M	2006	SISTEMA UROGENITAL / TÉCNICA OPERATÓRIA E CIRURGIA EXPERIMENTAL / SISTEMA CARDIOVASCULAR	5
	FISIOPATOLOGIA E CIÊNCIAS CIRÚRGICAS	2006	D	2006	SISTEMA UROGENITAL / TÉCNICA OPERATÓRIA E CIRURGIA EXPERIMENTAL / SISTEMA CARDIOVASCULAR	5
	SAÚDE DA FAMÍLIA - PROSAÚDE	2017	MP	2017	SAÚDE DA FAMÍLIA	3
IBRAG	BIOCIÊNCIAS	1975	M	1975	-	6
	BIOCIÊNCIAS	1975	D	1994	-	6
	BIOLOGIA HUMANA E EXPERIMENTAL	1993	M	1993	-	4
	BIOLOGIA HUMANA E EXPERIMENTAL	1993	D	2003	-	4
	BIOLOGIA VEGETAL	2008	M	2009	CONCENTRAÇÃO E UTILIZAÇÃO DA BIODIVERSIDADE	4
	BIOLOGIA VEGETAL	2008	D	2011	CONCENTRAÇÃO E UTILIZAÇÃO DA BIODIVERSIDADE	4
	ECOLOGIA E EVOLUÇÃO	2006	M	2006	-	6
	ECOLOGIA E EVOLUÇÃO	2006	D	2007	-	6
	FÍSICA MÉDICA	2016	MP	2016	RADIODIAGNÓSTICO / RADIOTERAPIA	3
	SAÚDE, MEDICINA LABORATORIAL E TECNOLOGIA FORENSE	2012	MP	2012	-	3
IMS	BIOÉTICA, ÉTICA APLICADA E SAÚDE COLETIVA	2010	M	2010	-	4
	BIOÉTICA, ÉTICA APLICADA E SAÚDE COLETIVA	2010	D	2010	-	4
	SAÚDE COLETIVA	1974	M	1974	EPIDEMIOLOGIA / CIÊNC.HUMANAS E SAÚDE / POLÍTICA, PLANEJAMENTO E ADM.EM SAÚDE	6
	SAÚDE COLETIVA	1974	D	1990	EPIDEMIOLOGIA / CIÊNC.HUMANAS E SAÚDE / POLÍTICA, PLANEJAMENTO E ADM.EM SAÚDE	6
	SAÚDE COLETIVA	1974	MP	2000	GESTÃO DE TECNOLOGIAS EM SAÚDE / GESTÃO DE SISTEMAS DE SAÚDE / EPIDEMIOLOGIA E VIGILÂNCIA EM SAÚDE	4
NUT	ALIMENTAÇÃO, NUTRIÇÃO E SAÚDE	2007	M	2008	ALIMENTAÇÃO, NUTRIÇÃO E SAÚDE	4
	ALIMENTAÇÃO, NUTRIÇÃO E SAÚDE	2007	D	2010	ALIMENTAÇÃO, NUTRIÇÃO E SAÚDE	4
ODO	ODONTOLOGIA	1982	M	1982	C.BUCOMAXILOFACIAL / DENTÍSTICA / ENDODONTIA / ODONTOPEDIATRIA / ORTODONTIA / PERIODONTIA / PRÓTESE DENTÁRIA	5
	ODONTOLOGIA	1982	D	1999	DENTÍSTICA / ENDODONTIA / ORTODONTIA / PERIODONTIA	5
CCS						
DIR	DIREITO	1991	M	1991	PENSAMENTO JURÍDICO E RELAÇÕES SOCIAIS / CIDADANIA, ESTADO E GLOBALIZAÇÃO	5
	DIREITO	1991	D	1996	PENSAMENTO JURÍDICO E RELAÇÕES SOCIAIS / CIDADANIA, ESTADO E GLOBALIZAÇÃO	5
FAF	CIÊNCIAS CONTÁBEIS	2006	M	2006	CONTROLE DE GESTÃO	3
	CONTROLADORIA E GESTÃO PÚBLICA	2018	MP	2019	CONTROLADORIA E GESTÃO PÚBLICA	A
FCE	CIÊNCIAS ECONÔMICAS	2003	M	2003	ECONOMIA POLÍTICA E ECONOMIA APLICADA	4
	CIÊNCIAS ECONÔMICAS	2003	D	2014	ECONOMIA POLÍTICA E ECONOMIA APLICADA	4
FSS	SERVIÇO SOCIAL	1999	M	1999	TRABALHO E POLÍTICA SOCIAL	6
	SERVIÇO SOCIAL	1999	D	2005	TRABALHO E POLÍTICA SOCIAL	6
IESP	CIÊNCIA POLÍTICA	2010	M	2010	-	6
	CIÊNCIA POLÍTICA	2010	D	2010	-	6
	SOCIOLOGIA	2010	M	2010	-	5
	SOCIOLOGIA	2010	D	2010	-	5
IFCH	FILOSOFIA	1992	M	1992	FILOSOFIA MODERNA E CONTEMPORÂNEA	5
	FILOSOFIA	1992	D	1998	FILOSOFIA MODERNA E CONTEMPORÂNEA	5
	CIÊNCIAS SOCIAIS	1994	M	1994	-	5
	CIÊNCIAS SOCIAIS	1994	D	1999	-	5
	HISTÓRIA	1995	M	1995	HISTÓRIA POLÍTICA	5
	HISTÓRIA	1995	D	2004	HISTÓRIA POLÍTICA	5
	RELAÇÕES INTERNACIONAIS	2009	M	2009	POLÍTICA INTERNACIONAL	4
	RELAÇÕES INTERNACIONAIS	2009	D	2016	POLÍTICA INTERNACIONAL	4

CONTINUA

QUADRO 09 (CONTINUAÇÃO)CURSOS DE PÓS-GRADUAÇÃO STRICTO SENSU: ANO DE INÍCIO, NÍVEL E CONCEITO ATRIBUÍDO PELA CAPES
DISTRIBUIÇÃO POR ÓRGÃO, PROGRAMA E ÁREA DE CONCENTRAÇÃO
UERJ - 2019

ÓRGÃO	PROGRAMA		* NÍVEL	CURSO		CONCEITO CAPES (13/14/15/16) (*3)
	NOME	ANO DE INÍCIO DO PROGRAMA		ANO DE INÍCIO DO CURSO	ÁREA DE CONCENTRAÇÃO	
CEH						
ART	ARTES	2005	M	2005	ARTE E CULTURA CONTEMPORÂNEA	5
	ARTES	2005	D	2012	ARTE E CULTURA CONTEMPORÂNEA	5
	HISTÓRIA DA ARTE	2018	M	2019	HISTÓRIA DA ARTE GLOBAL	A
	HISTÓRIA DA ARTE	2018	D	2019	HISTÓRIA DA ARTE GLOBAL	A
CAP	ENSINO EM EDUCAÇÃO BÁSICA	2013	MP	2014	COTIDIANO E CURRÍCULO NO ENSINO FUNDAMENTAL	4
EDU	EDUCAÇÃO	1979	M	1979	-	7
	EDUCAÇÃO	1979	D	2002	-	7
FCS	COMUNICAÇÃO	2002	M	2002	COMUNICAÇÃO SOCIAL	5
	COMUNICAÇÃO	2002	D	2012	COMUNICAÇÃO SOCIAL	5
FEBF	EDUCAÇÃO, CULTURA E COMUNICAÇÃO	2007	M	2007	EDUCAÇÃO, CULTURA E COMUNICAÇÃO EM PERIF. URBANAS	3
FFP	ENSINO DE CIÊNCIAS, AMBIENTE E SOCIEDADE	2012	M	2012	ENSINO DE BIOLOGIA: BIODIVERSIDADE E AVALIAÇÃO SÓCIO-AMBIENTAL	3
	GEOGRAFIA-FFP	2012	M	2012	PRODUÇÃO SOCIAL DO ESPAÇO: NATUREZA POLÍTICA E PROCESSOS FORMATIVOS EM GEOGRAFIA	4
	EDUCAÇÃO: PROCESSOS FORMATIVOS E DESIGUALDADES SOCIAIS	2009	M	2009	PROCESSOS FORMATIVOS E DESIGUALDADES SOCIAIS	4
	EDUCAÇÃO: PROCESSOS FORMATIVOS E DESIGUALDADES SOCIAIS	2009	D	2019	PROCESSOS FORMATIVOS E DESIGUALDADES SOCIAIS	4
	HISTÓRIA SOCIAL	2006	M	2006	HISTÓRIA SOCIAL DO TERRITÓRIO	4
	HISTÓRIA SOCIAL	2006	D	2015	HISTÓRIA SOCIAL DO TERRITÓRIO	4
	ENSINO DE HISTÓRIA(2*)	2014	MP	2014	-	4
	LETRAS EM REDE NACIONAL	2014	MP	2015	LINGUAGENS E TETRAMENTOS	4
	LETRAS E LINGUISTICA	2016	M	2016	ESTUDOS LINGÜÍSTICOS / ESTUDOS LITERÁRIOS	3
IEFD	CIÊNCIAS DO EXERCÍCIO E DO ESPORTE	2014	M	2015	-	4
	CIÊNCIAS DO EXERCÍCIO E DO ESPORTE	2014	D	2015	-	4
ILE	LETRAS	1988	M	1988	TEORIA DA LITERATURA E LIT. COMPARADA / LÍNGUA PORTUGUESA / LITERATURA BRASILEIRA / LITERATURA DE L. INGLESA / LIT. PORTUGUESA	5
	LETRAS	1988	D	1993	LITERATURA COMPARADA / LÍNGUA PORTUGUESA	5
PSI	PSICOLOGIA SOCIAL	1991	M	1991	-	5
	PSICOLOGIA SOCIAL	1991	D	2001	-	5
	PSICANÁLISE	1999	M	1999	PESQUISA E CLÍNICA EM PSICANÁLISE	4
	PSICANÁLISE	1999	D	2007	PESQUISA E CLÍNICA EM PSICANÁLISE	4
	PSICANÁLISE E POLÍTICAS PÚBLICAS	2016	MP	2016	CLÍNICA E POLÍTICA EM PSICANÁLISE	3
CTC						
CTC	GESTÃO E REGULAÇÃO DE RECURSOS HÍDRICOS - PROFÁGUA	2016	MP	2016	INSTRUMENTOS DE POLÍTICA DE RECURSOS HÍDRICOS / REGULAÇÃO E GOVERNANÇA DE RECURSOS HÍDRICOS	4
ESDI	DESIGN	2005	M	2005	DESIGN	4
	DESIGN	2005	D	2013	DESIGN	4
FAOC	OCEANOGRAFIA	2008	M	2008	CARACTERIZAÇÃO, DIAGNÓSTICO E EVOLUÇÃO DE AMBIENTES MARINHOS	4
	OCEANOGRAFIA	2008	D	2015	CARACTERIZAÇÃO, DIAGNÓSTICO E EVOLUÇÃO DE AMBIENTES MARINHOS	4
FEN	ENGENHARIA AMBIENTAL	2014	D	2015	CONTROLE DA POLUIÇÃO URBANA E INDUSTRIAL	4
	ENGENHARIA AMBIENTAL	2001	MP	2001	SANEAMENTO AMBIENTAL:CONTROLE DA POLUIÇÃO URBANA E INDUSTRIAL	5
	ENGENHARIA CIVIL	2003	M	2003	ESTRUTURAS / GEOTECNIA	4
	ENGENHARIA CIVIL	2003	D	2012	ESTRUTURAS / GEOTECNIA	4
	ENGENHARIA ELETRÔNICA	2006	M	2006	REDES DE TELECOMUNICAÇÕES / SISTEMAS INTELIGENTES E AUTOMAÇÃO	3
	ENGENHARIA MECÂNICA	2006	M	2006	FENÔMENOS DE TRANSPORTE / MECÂNICA DE SÓLIDOS	3
	ENGENHARIA MECÂNICA	2006	D	2010	FENÔMENOS DE TRANSPORTE / MECÂNICA DE SÓLIDOS	3
FGEL	GEOCIÊNCIAS (*4)	1995	M	1995	ANÁLISE DE BACIAS / TECTÔNICA, PETROLOGIA E RECURSOS MINERAIS	4
	GEOCIÊNCIAS (*4)	1995	D	2001	ANÁLISE DE BACIAS / TECTÔNICA, PETROLOGIA E RECURSOS MINERAIS	4
FIS	FÍSICA	1997	M	1997	-	5
	FÍSICA	1997	D	2003	-	5
IGEOG	GEOGRAFIA	2003	M	2003	GESTÃO E ESTRUTURAÇÃO DO ESPAÇO GEOGRÁFICO	5
	GEOGRAFIA	2003	D	2012	GESTÃO E ESTRUTURAÇÃO DO ESPAÇO GEOGRÁFICO	5
IME	CIÊNCIAS COMPUTACIONAIS	2008	M	2008	-	4
	CIÊNCIAS COMPUTACIONAIS	2019	D	2019	-	4
	MATEMÁTICA EM REDE NACIONAL	2012	MP	2012	-	5
IPRJ	CIÊNCIA E TECNOLOGIA DE MATERIAIS	2007	M	2007	MATERIAIS NÃO METÁLICOS /FÍSICA E MECÂNICA DE MATERIAIS	3
	MODELAGEM COMPUTACIONAL	1995	M	1995	-	6
	MODELAGEM COMPUTACIONAL	1995	D	1995	-	6
QUI	ENGENHARIA QUÍMICA	2004	M	2004	PROCESSOS QUÍMICOS / PETRÓLEO E MEIO AMBIENTE	5
	ENGENHARIA QUÍMICA	2004	D	2012	PROCESSOS QUÍMICOS / PETRÓLEO E MEIO AMBIENTE	5
	QUÍMICA	2004	M	2004	QUÍMICA	4
	QUÍMICA	2004	D	2009	QUÍMICA	4

CONTINUA

QUADRO 09 (CONTINUAÇÃO)

CURSOS DE PÓS-GRADUAÇÃO STRICTO SENSU: ANO DE INÍCIO, NÍVEL E CONCEITO ATRIBUÍDO PELA CAPES
DISTRIBUIÇÃO POR ÓRGÃO, PROGRAMA E ÁREA DE CONCENTRAÇÃO
UERJ - 2019

ÓRGÃO	PROGRAMA		* NÍVEL	CURSO		CONCEITO CAPES (13/14/15/16) (*3)
	NOME	ANO DE INÍCIO DO PROGRAMA		ANO DE INÍCIO DO CURSO	ÁREA DE CONCENTRAÇÃO	
PROGRAMAS MULTIDISCIPLINARES **						
	ENSINO DE BIOLOGIA EM REDE NACIONAL PROFBIO	2017	MP	2017	ENSINO DE BIOLOGIA	4
	MEIO AMBIENTE	2006	D	2006	-	4
	POLÍTICAS PÚBLICAS E FORMAÇÃO HUMANA	2005	M	2005	-	6
	POLÍTICAS PÚBLICAS E FORMAÇÃO HUMANA	2005	D	2005	-	6

FONTE: SR-2

* MP=MESTRADO PROFISSIONAL

M = MESTRADO

D = DOUTORADO

** PROGRAMAS VINCULADOS A MAIS DE UMA UNIDADE ACADÊMICA OU CENTRO SETORIAL

*** CONCEITO "A" REFERE-SE A CURSO NOVO APROVADO, MAS AINDA SEM CONCEITO

**** O NOME DO PPG ANÁLISES DE BACIAS E FAIXAS MÓVEIS TROCOU PARA GEOCIÊNCIAS DESDE JANEIRO DE 2019

I - Informações Gerais

3. Dados Populacionais

D**e****a****t****a****L****i****s****t****r****a****d****o****2****0****2****0**

QUADRO 10

POPULAÇÃO ATIVA DE ALUNOS:
ENSINOS FUNDAMENTAL E MÉDIO, GRADUAÇÃO E PÓS-GRADUAÇÃO
DISTRIBUIÇÃO POR UNIDADE ACADÊMICA
UERJ - DEZEMBRO - 2019

ÓRGÃO	ENSINOS FUND. E MÉDIO	GRADUAÇÃO	POPULAÇÃO ATIVA DE ALUNOS *				TOTAL	
			ESPECIALIZAÇÃO	MESTRADO	PROFISSIONAL	MESTRADO		DOUTORADO
CBI								
ENF	-	314	640	-	-	31	30	1.015
FCM	-	607	185	-	-	88	123	1.003
IBRAG	-	456	46	34	-	52	70	658
IMS	-	-	126	-	-	58	110	294
NUT	-	379	49	-	-	8	2	438
ODO	-	235	93	-	-	6	32	366
TOTAL	-	1.991	1.139	65	243	367	367	3.805
CCS								
DIR	-	1.645	388	-	-	203	138	2.374
FAF	-	919	323	-	-	31	-	1.273
FCE	-	575	31	-	-	17	29	652
FSS	-	414	39	-	-	46	57	556
ICS	-	396	-	-	-	-	-	396
IESP	-	-	58	-	-	27	98	183
IFCH	-	1.164	47	-	-	161	240	1.612
TOTAL	-	5.113	886	-	-	485	562	7.046
CEH								
ART	-	401	-	-	-	29	45	475
CAP	967	-	-	50	-	-	-	1.017
EDU	-	1.322	45	-	-	82	160	1.609
FCS	-	480	91	-	-	28	65	664
FEBF	-	706	24	-	-	69	-	799
FFP	-	1.806	109	25	-	167	50	2.157
IEFD	-	511	15	-	-	26	37	589
ILE	-	1.241	203	-	-	133	168	1.745
PSI	-	547	66	18	-	71	109	811
TOTAL	967	7.014	553	93	605	634	634	9.866
CTC								
ESDI	-	256	21	-	-	20	37	334
FAOC	-	187	-	-	-	18	13	218
FAT	-	572	32	-	-	-	-	604
FEN	-	2.175	169	49	-	183	97	2.673
FGEL	-	147	-	-	-	43	36	226
FIS	-	346	-	-	-	23	48	417
IGEOG	-	512	-	-	-	35	66	613
IME	-	1.180	44	61	-	41	16	1.342
IPRJ	-	425	-	-	-	42	37	504
QUI	-	541	-	-	-	68	66	675
TOTAL	-	6.341	266	156	473	416	416	7.652
PROGRAMAS/CURSOS MULTIDISCIPLINARES **								
TOTAL	-	-	-	89	18	99	99	206
UERJ	967	20.459	2.844	403	1.824	2.078	2.078	28.575

FONTE: CAP, SR-1 E SR-2

* CONTABILIZADOS OS ALUNOS DE PÓS-GRADUAÇÃO DOS PROGRAMAS LIGADOS DIRETAMENTE AOS CENTROS E DOS PROGRAMAS/CURSOS MULTIDISCIPLINARES VINCULADOS A MAIS DE UMA UNIDADE ACADÊMICA OU CENTRO SETORIAL (VER QUADROS 66 E 68)

** PROGRAMAS/CURSOS VINCULADOS A MAIS DE UMA UNIDADE ACADÊMICA OU CENTRO SETORIAL

QUADRO 11

POPULAÇÃO ATIVA: ALUNOS (ENSINOS FUNDAMENTAL E MÉDIO, GRADUAÇÃO E PÓS-GRADUAÇÃO), DOCENTES E SERVIDORES
DISTRIBUIÇÃO POR ÓRGÃO
UERJ - DEZEMBRO - 2019

ÓRGÃO	POPULAÇÃO ATIVA			TOTAL
	ALUNOS *	DOCENTES	SERVIDORES	
1 - UNIDADES ACADÊMICAS				
CBI				
DIREÇÃO	-	-	12	12
ENF	1.015	99	16	1.130
FCM	1.003	255	72	1.330
IBRAG	658	118	108	884
IMS	294	28	8	330
NUT	438	52	12	502
ODO	366	76	60	502
SUBTOTAL	3.805	628	288	4.721
CCS				
DIREÇÃO	-	-	7	7
DIR	2.374	112	22	2.508
FAF	1.273	39	11	1.323
FCE	652	28	8	688
FSS	556	31	17	604
ICS	396	21	5	422
IESP	183	15	-	198
IFCH	1.612	68	24	1.704
SUBTOTAL	7.046	314	94	7.454
CEH				
DIREÇÃO	-	-	10	10
ART	475	35	10	520
CAP	1.017	157	54	1.228
EDU	1.609	89	18	1.716
FCS	664	28	17	709
FEBF	799	61	22	882
FFP	2.157	156	26	2.339
IEFD	589	39	18	646
IFHT	-	9	17	26
ILE	1.745	105	24	1.874
PSI	811	32	24	867
SUBTOTAL	9.866	711	240	10.817
CTC				
DIREÇÃO	-	-	8	8
ESDI	334	36	10	380
FAOC	218	26	16	260
FAT	604	55	19	678
FEN	2.673	154	30	2.857
FGEL	226	27	19	272
FIS	417	59	14	490
IGEORG	613	32	24	669
IME	1.342	107	19	1.468
IPRJ	504	46	35	585
QUI	675	56	36	767
SUBTOTAL	7.652	598	230	8.480
TOTAL	28.575	2.251	852	31.678
2 - INSTITUTOS E NÚCLEOS ESPECIALIZADOS				
NEPAD	-	-	11	11
NESA	-	-	24	24
NIESC-VR	-	-	13	13
UnATI	-	-	32	32
TOTAL	-	-	80	80
3 - ADMINISTRAÇÃO CENTRAL				
DAF	-	-	82	82
DAP	-	-	1	1
DINFO	-	-	61	61
DIPLAN	-	-	2	2
EdUERJ	-	-	12	12
PG-UERJ	-	-	30	30
REI	-	-	32	32
SIRIUS	-	-	135	135
SR-1	-	-	118	118
SR-2	-	-	47	47
SR-3	-	-	76	76
SRH	-	-	146	146
PREFEI	-	-	184	184
DEMAIS ÓRGÃOS	-	-	39	39
TOTAL	-	-	965	965

CONTINUA

QUADRO 11 (CONTINUAÇÃO)

POPULAÇÃO ATIVA: ALUNOS (ENSINOS FUNDAMENTAL E MÉDIO, GRADUAÇÃO E PÓS-GRADUAÇÃO), DOCENTES E SERVIDORES
DISTRIBUIÇÃO POR ÓRGÃO
UERJ - DEZEMBRO - 2019

ÓRGÃO	POPULAÇÃO ATIVA			TOTAL
	ALUNOS *	DOCENTES	SERVIDORES	
4 - ÓRGÃOS RELATIVAMENTE AUTÔNOMOS				
CEPUERJ	-	-	61	61
NUSEG	-	-	-	-
TOTAL	-	-	61	61
5 - HOSPITAL UNIVERSITÁRIO PEDRO ERNESTO				
HUPE	-	-	1.937	1.937
TOTAL	-	-	1.937	1.937
6- POLICLÍNICA PIQUET CARNEIRO				
PPC	-	-	185	185
TOTAL	-	-	185	185
UERJ	28.575	2.251	4.080	34.906

FONTE: CAP, SR-1, SR-2, SRH, SISTEMA COPAD

* CONTABILIZADOS OS ALUNOS DE PÓS-GRADUAÇÃO DOS PROGRAMAS LIGADOS DIRETAMENTE AOS CENTROS E DOS PROGRAMAS/CURSOS MULTIDISCIPLINARES VINCULADOS A MAIS DE UMA UNIDADE ACADÊMICA OU CENTRO SETORIAL (VER QUADROS 66 E 68)

QUADRO 12
ÍNDICES POPULACIONAIS
DISTRIBUIÇÃO POR ÓRGÃO DE LOTAÇÃO
UERJ - DEZEMBRO - 2019

ÓRGÃO	ALUNOS/DOCENTE	ALUNOS/SERVIDOR	SERVIDORES/DOCENTE
CBI			
ENF	10,3	63,4	0,2
FCM	3,9	13,9	0,3
IBRAG	5,6	6,1	0,9
IMS	10,5	36,8	0,3
NUT	8,4	36,5	0,2
ODO	4,8	6,1	0,8
TOTAL	6,1	13,2	0,5
CCS			
DIR	21,2	107,9	0,2
FAF	32,6	115,7	0,3
FCE	23,3	81,5	0,3
FSS	17,9	32,7	0,5
ICS	18,9	79,2	0,2
IESP	12,2	-	0,0
IFCH	23,7	67,2	0,4
TOTAL	22,4	75,0	0,3
CEH			
ART	13,6	47,5	0,3
CAP	6,5	18,8	0,3
EDU	18,1	89,4	0,2
FCS	23,7	39,1	0,6
FEBF	13,1	36,3	0,4
FFP	13,8	83,0	0,2
IEFD	15,1	32,7	0,5
IFHT	0,0	0,0	1,9
ILE	16,6	72,7	0,2
PSI	25,3	33,8	0,8
TOTAL	13,9	41,1	0,3
CTC			
ESDI	9,3	33,4	0,3
FAOC	8,4	13,6	0,6
FAT	11,0	31,8	0,3
FEN	17,4	89,1	0,2
FGEL	8,4	11,9	0,7
FIS	7,1	29,8	0,2
IGEOG	19,2	25,5	0,8
IME	12,5	70,6	0,2
IPRJ	11,0	14,4	0,8
QUI	12,1	18,8	0,6
TOTAL	12,8	33,3	0,4
UERJ	12,7	7,0	1,8

FONTE: CAP, SR-1, SR-2, SRH, SISTEMA COPAD

I - Informações Gerais

4. Recursos de Informática

DATA DE ABRIL 2020

QUADRO 13

RECURSOS DE INFORMÁTICA: EQUIPAMENTOS E PONTOS DE REDE
DISTRIBUIÇÃO POR ÓRGÃO
UERJ - 2019

ÓRGÃO	EQUIPAMENTOS DE INFORMÁTICA E PONTOS DE REDE							
	COMPUTADORES	WORKSTATION	IMPRESSORAS E MULTIFUNCIONAIS	PLOTTER	SCANNER	MESA DIGITALIZADORA	DATA SHOW	PONTOS DE REDE
1 - UNIDADES ACADÊMICAS								
CBI								
DIREÇÃO	9	-	4	-	1	-	1	13
ENF	130	-	45	-	3	-	14	87
FCM	155	23	43	-	10	1	18	198
IBRAG	272	12	83	-	7	2	30	196
IMS	201	-	85	-	7	1	12	187
NUT	78	-	20	-	2	-	14	81
ODO	99	-	37	-	1	-	12	104
SUBTOTAL	944	35	317	-	31	4	101	866
CCS								
DIREÇÃO	14	-	9	-	-	-	1	13
DIR	102	-	38	-	-	-	24	114
FAF	58	66	9	-	-	6	24	124
FCE	53	5	7	-	7	-	9	12
FSS	76	-	31	-	-	-	7	120
ICS	27	1	6	-	-	-	4	4
IESP	78	1	28	-	1	-	2	100
IFCH	65	65	30	-	-	-	12	70
SUBTOTAL	473	138	158	-	8	6	83	557
CEH								
DIREÇÃO	24	-	11	-	-	-	4	8
ART	54	-	11	-	6	-	12	74
CAP	230	-	15	-	2	-	10	200
EDU	75	-	30	-	-	-	28	40
FCS	74	4	12	1	3	1	5	54
FEFB	105	3	20	-	1	-	4	217
FFP	203	-	36	1	4	-	18	165
IEFD	55	-	24	-	7	-	15	6
IFHT	27	-	9	-	4	1	4	27
ILE	385	-	73	-	4	1	26	276
PSI	98	-	55	-	1	-	19	80
SUBTOTAL	1.330	7	296	2	32	3	145	1.147
CTC								
DIREÇÃO	6	-	3	-	-	-	1	10
ESDI	96	-	28	1	9	39	11	265
FAOC	115	-	20	-	-	-	6	40
FAT	165	3	11	-	-	-	10	128
FEN	280	2	120	1	5	-	20	320
FGEL	137	34	52	4	6	-	22	163
FIS	292	8	53	-	15	-	23	160
IGEOG (*)	96	-	22	3	1	-	17	60
IME	218	-	37	-	-	-	19	696
IPRJ	253	5	67	1	8	-	22	80
QUI	138	-	57	-	3	-	14	80
SUBTOTAL	1.796	52	470	10	47	39	165	2.002
TOTAL	4.543	232	1.241	12	118	52	494	4.572
2 - INSTITUTOS E NÚCLEOS ESPECIALIZADOS								
NEPAD	15	-	8	-	-	-	1	9
NESA	50	3	18	-	-	-	2	80
NIESC-VR	26	-	6	-	-	-	1	26
UnATI	70	-	25	-	1	-	7	54
TOTAL	161	3	57	-	1	-	11	169
3 - ADMINISTRAÇÃO CENTRAL								
DAF	175	-	70	-	8	-	1	254
DIJUR	58	-	14	-	1	-	-	59
DINFO	120	42	7	-	-	-	1	329
DIPLAN	10	-	5	-	-	-	-	16
EdUERJ	18	-	9	-	-	-	-	57
REI	31	-	9	-	1	-	2	37
SIRIUS	305	-	136	-	5	-	4	270
SR-1	205	-	54	-	2	-	5	246
SR-2	130	-	28	-	2	-	11	143
SR-3	75	56	24	-	-	-	12	78
SRH	182	-	25	-	2	-	-	172
PREFEI	138	2	50	2	21	-	15	113
DEMAIS ÓRGÃOS	56	-	21	-	2	-	-	102
TOTAL	1.503	100	452	2	44	-	51	1.876

CONTINUA

QUADRO 13 (CONTINUAÇÃO)RECURSOS DE INFORMÁTICA: EQUIPAMENTOS E PONTOS DE REDE
DISTRIBUIÇÃO POR ÓRGÃO
UERJ - 2019

ÓRGÃO	EQUIPAMENTOS DE INFORMÁTICA E PONTOS DE REDE							
	COMPUTADORES	WORKSTATION	IMPRESSORAS E MULTIFUNCIONAIS	PLOTTER	SCANNER	MESA DIGITALIZADORA	DATA SHOW	PONTOS DE REDE
4 - ÓRGÃOS RELATIVAMENTE AUTÔNOMOS								
CEPUERJ	148	128	17	-	9	3	13	283
TOTAL	148	128	17	-	9	3	13	283
5 - HOSPITAL UNIVERSITÁRIO PEDRO ERNESTO								
HUPE	1.858	24	494	1	16	-	28	6.058
TOTAL	1.858	24	494	1	16	-	28	6.058
6 - POLICLÍNICA PIQUET CARNEIRO								
PPC	321	-	146	1	-	-	3	544
TOTAL	321	-	146	1	-	-	3	544
UERJ	8.534	487	2.407	16	188	55	600	13.502

FONTE: UNIDADES ACADÊMICAS E ADMINISTRATIVAS

(*JAS INFORMAÇÕES CONSTANTES SÃO RELATIVAS A 2018, POIS NÃO FORAM CONFIRMADAS PARA 2019)

II - Ensino de Graduação

Datã 2020

II - Ensino de Graduação

1. Ingresso de Estudantes

DATA JUNHO 2020

QUADRO 14GRADUAÇÃO: INGRESSO DE ALUNOS - EVOLUÇÃO HISTÓRICA
DISTRIBUIÇÃO POR ÓRGÃO, CURSO E ANO
UERJ - 2015/2019

ÓRGÃO	CURSO	INGRESSO GERAL				
		2015	2016	2017	2018	2019
CBI						
ENF	ENFERMAGEM	78	36	32	72	82
FCM	MEDICINA	104	104	103	103	104
IBRAG	CIÊNCIAS BIOLÓGICAS	113	47	44	106	118
NUT	NUTRIÇÃO	86	38	40	74	89
ODO	ODONTOLOGIA	59	28	28	56	59
TOTAL		440	253	247	411	452
CCS						
DIR	DIREITO	320	157	131	307	310
FAF	ADMINISTRAÇÃO	120	54	46	121	122
	CIÊNCIAS CONTÁBEIS	119	58	50	118	121
FCE	CIÊNCIAS ECONÔMICAS	138	58	66	150	160
FSS	SERVIÇO SOCIAL	100	42	45	71	101
ICS	CIÊNCIAS SOCIAIS - ICS	98	98	80	76	113
IFCH	ARQUEOLOGIA	28	28	32	29	28
	FILOSOFIA	118	114	94	79	96
	HISTÓRIA	108	106	115	109	108
	RELAÇÕES INTERNACIONAIS	38	36	35	34	38
TOTAL		1.187	751	694	1.094	1.197
CEH						
ART	ARTES VISUAIS	83	81	81	65	82
	HISTÓRIA DA ARTE	41	34	27	29	35
EDU	PEDAGOGIA	342	180	143	206	282
FCS	JORNALISMO	52	22	26	49	49
	RELAÇÕES PÚBLICAS	52	25	25	53	49
FEBF	GEOGRAFIA	40	42	32	33	49
	MATEMÁTICA	33	44	18	13	19
	PEDAGOGIA	151	120	57	86	105
FFP	FORMAÇÃO DE PROFESSORES	479	280	238	241	382
	PEDAGOGIA - SI/SG	83	72	65	66	96
IEFD	EDUCAÇÃO FÍSICA	157	90	85	110	129
ILE	LETRAS	396	210	163	247	347
PSI	PSICOLOGIA	97	47	43	91	95
TOTAL		2.006	1.247	1.003	1.289	1.719
CTC						
ESDI	ARQUITETURA E URBANISMO	-	45	39	40	38
	DESENHO INDUSTRIAL	40	40	-	-	-
	DESIGN	-	-	29	39	41
FAOC	OCEANOGRAFIA	45	40	37	37	42
FAT	ENGENHARIA DE PRODUÇÃO (RES)	97	37	24	15	40
	ENGENHARIA MECÂNICA (RES)	96	38	19	31	36
	ENGENHARIA QUÍMICA (RES)	98	42	11	26	37
FEN	ENGENHARIA	504	211	199	420	449
	ENGENHARIA AMBIENTAL E SANITÁRIA	77	31	29	43	53
FGEL	GEOLOGIA	31	33	35	24	19
FIS	FÍSICA	179	93	60	81	132
IGEOG	GEOGRAFIA	65	31	42	81	87
	TURISMO	33	29	14	14	31
IME	CIÊNCIAS ATUARIAIS	88	56	43	40	45
	CIÊNCIA DA COMPUTAÇÃO	118	49	48	103	116
	ESTATÍSTICA	55	30	20	25	41
	MATEMÁTICA	194	93	64	95	122
IPRJ	ENGENHARIA DE COMPUTAÇÃO	38	40	19	23	37
	ENGENHARIA MECÂNICA	79	39	33	33	65
QUI	ENGENHARIA QUÍMICA	81	39	29	73	88
	QUÍMICA	47	30	16	28	48
TOTAL		1.965	1.046	810	1.271	1.567
UERJ		5.598	3.297	2.754	4.065	4.935

FONTE: SR-1

QUADRO 15

GRADUAÇÃO: INGRESSO EM SUAS DIFERENTES MODALIDADES
DISTRIBUIÇÃO POR ÓRGÃO E CURSO
UERJ - 2019

ÓRGÃO	CURSO	INGRESSO (Nº)						TOTAL
		VESTIBULAR	TRANSF. INT.*	TRANSF. EXT.*	APROV. EST.*	EX-OFFICIO	CONVÊNIO	
CBI								
ENF	ENFERMAGEM	77	-	1	4	-	-	82
FCM	MEDICINA	104	-	-	-	-	-	104
IBRAG	CIÊNCIAS BIOLÓGICAS	110	2	1	5	-	-	118
NUT	NUTRIÇÃO	81	-	3	5	-	-	89
ODO	ODONTOLOGIA	57	-	2	-	-	-	59
TOTAL		429	2	7	14	-	-	452
CCS								
DIR	DIREITO	310	-	-	-	-	-	310
FAF	ADMINISTRAÇÃO	118	4	-	-	-	-	122
	CIÊNCIAS CONTÁBEIS	116	5	-	-	-	-	121
FCE	CIÊNCIAS ECONÔMICAS	131	4	1	24	-	-	160
FSS	SERVIÇO SOCIAL	96	1	2	2	-	-	101
ICS	CIÊNCIAS SOCIAIS - ICS	98	-	2	12	1	-	113
IFCH	ARQUEOLOGIA	28	-	-	-	-	-	28
	FILOSOFIA	96	-	-	-	-	-	96
	HISTÓRIA	97	-	-	11	-	-	108
	RELAÇÕES INTERNACIONAIS	38	-	-	-	-	-	38
TOTAL		1.128	14	5	49	1	-	1.197
CEH								
ART	ARTES VISUAIS	67	4	-	11	-	-	82
	HISTÓRIA DA ARTE	31	-	-	4	-	-	35
EDU	PEDAGOGIA	269	3	-	10	-	-	282
FCS	JORNALISMO	47	-	-	2	-	-	49
	RELAÇÕES PÚBLICAS	48	-	-	1	-	-	49
FEBF	GEOGRAFIA	36	1	1	11	-	-	49
	MATEMÁTICA	16	-	1	2	-	-	19
	PEDAGOGIA	66	2	9	28	-	-	105
FFP	FORMAÇÃO DE PROFESSORES	359	2	1	20	-	-	382
	PEDAGOGIA - SI/SG	67	-	1	28	-	-	96
IEFD	EDUCAÇÃO FÍSICA	114	-	1	14	-	-	129
ILE	LETRAS	286	15	2	43	1	-	347
PSI	PSICOLOGIA	95	-	-	-	-	-	95
TOTAL		1.501	27	16	174	1	-	1.719
CTC								
ESDI	ARQUITETURA E URBANISMO	38	-	-	-	-	-	38
	DESIGN	40	1	-	-	-	-	41
FAOC	OCEANOGRAFIA	40	-	-	2	-	-	42
FAT	ENGENHARIA DE PRODUÇÃO (RES)	34	4	-	2	-	-	40
	ENGENHARIA MECÂNICA (RES)	35	-	1	-	-	-	36
	ENGENHARIA QUÍMICA (RES)	36	-	-	1	-	-	37
FEN	ENGENHARIA	443	1	-	5	-	-	449
	ENGENHARIA AMBIENTAL E SANITÁRIA	53	-	-	-	-	-	53
FGEL	GEOLOGIA	17	2	-	-	-	-	19
FIS	FÍSICA	113	-	-	19	-	-	132
IGEOG	GEOGRAFIA	68	5	1	13	-	-	87
	TURISMO	26	-	-	5	-	-	31
IME	CIÊNCIAS ATUARIAIS	45	-	-	-	-	-	45
	CIÊNCIA DA COMPUTAÇÃO	103	8	-	5	-	-	116
	ESTATÍSTICA	41	-	-	-	-	-	41
	MATEMÁTICA	121	-	-	-	1	-	122
IPRJ	ENGENHARIA DE COMPUTAÇÃO	36	1	-	-	-	-	37
	ENGENHARIA MECÂNICA	61	3	-	1	-	-	65
QUI	ENGENHARIA QUÍMICA	77	5	1	5	-	-	88
	QUÍMICA	45	2	-	1	-	-	48
TOTAL		1.472	32	3	59	1	-	1.567
UERJ		4.530	75	31	296	3	-	4.935

FONTE: SR-1

* TRANSF. INT. = TRANSFERÊNCIA INTERNA
TRANSF. EXT. = TRANSFERÊNCIA EXTERNA
APROV. EST. = APROVEITAMENTO DE ESTUDOS

QUADRO 16

GRADUAÇÃO: PERCENTUAL DE INGRESSO POR TIPO DE VESTIBULAR - COTISTA E NÃO COTISTA
DISTRIBUIÇÃO POR ÓRGÃO E CURSO
UERJ - 2019

ÓRGÃO	CURSO	INGRESSO (%)			TOTAL	
		COTA NEGROS/INDIG.	COTA ENSINO PÚBLICO	COTA DEF/F* ¹		
CBI						
ENF	ENFERMAGEM	20,8	24,7	1,3	53,2	100,0
FCM	MEDICINA	20,2	20,2	4,8	54,8	100,0
IBRAG	CIÊNCIAS BIOLÓGICAS	10,9	26,4	0,0	62,7	100,0
NUT	NUTRIÇÃO	14,8	22,2	0,0	63,0	100,0
ODO	ODONTOLOGIA	21,1	19,3	5,3	54,4	100,0
TOTAL		17,0	22,8	2,1	58,0	100,0
CCS						
DIR	DIREITO	22,9	23,5	0,6	52,9	100,0
FAF	ADMINISTRAÇÃO	11,0	19,5	0,0	69,5	100,0
	CIÊNCIAS CONTÁBEIS	8,6	21,6	0,0	69,8	100,0
FCE	CIÊNCIAS ECONÔMICAS	9,9	17,6	0,8	71,8	100,0
FSS	SERVIÇO SOCIAL	14,6	14,6	1,0	69,8	100,0
ICS	CIÊNCIAS SOCIAIS - ICS	3,1	9,2	0,0	87,8	100,0
IFCH	ARQUEOLOGIA	3,6	14,3	0,0	82,1	100,0
	FILOSOFIA	4,2	4,2	0,0	91,7	100,0
	HISTÓRIA	17,5	27,8	1,0	53,6	100,0
	RELAÇÕES INTERNACIONAIS	23,7	23,7	0,0	52,6	100,0
TOTAL		13,7	18,7	0,4	67,1	100,0
CEH						
ART	ARTES VISUAIS	9,0	16,4	0,0	74,6	100,0
	HISTÓRIA DA ARTE	0,0	6,5	0,0	93,5	100,0
EDU	PEDAGOGIA	5,6	7,8	0,0	86,6	100,0
FCS	JORNALISMO	21,3	27,7	2,1	48,9	100,0
	RELAÇÕES PÚBLICAS	22,9	27,1	0,0	50,0	100,0
FEBF	GEOGRAFIA	0,0	0,0	0,0	100,0	100,0
	MATEMÁTICA	6,3	0,0	0,0	93,8	100,0
	PEDAGOGIA	1,5	3,0	0,0	95,5	100,0
FFP	FORMAÇÃO DE PROFESSORES	2,2	6,7	0,0	91,1	100,0
	PEDAGOGIA - SI/SG	3,0	13,4	0,0	83,6	100,0
IEFD	EDUCAÇÃO FÍSICA	6,1	4,4	0,0	89,5	100,0
ILE	LETRAS	5,9	10,5	0,0	83,6	100,0
PSI	PSICOLOGIA	24,2	25,3	0,0	50,5	100,0
TOTAL		6,7	10,3	0,1	82,9	100,0
CTC						
ESDI	ARQUITETURA E URBANISMO	7,9	7,9	0,0	84,2	100,0
	DESIGN	20,0	25,0	0,0	55,0	100,0
FAOC	OCEANOGRAFIA	0,0	5,0	0,0	95,0	100,0
FAT	ENGENHARIA DE PRODUÇÃO (RES)	0,0	0,0	0,0	100,0	100,0
	ENGENHARIA MECÂNICA (RES)	0,0	2,9	0,0	97,1	100,0
	ENGENHARIA QUÍMICA (RES)	0,0	0,0	0,0	100,0	100,0
FEN	ENGENHARIA	8,4	11,7	0,2	79,7	100,0
	ENGENHARIA AMBIENTAL E SANITÁRIA	3,8	9,4	0,0	86,8	100,0
FGEL	GEOLOGIA	5,9	0,0	0,0	94,1	100,0
FIS	FÍSICA	0,0	6,2	0,0	93,8	100,0
IGEOG	GEOGRAFIA	20,6	22,1	0,0	57,4	100,0
	TURISMO	0,0	0,0	0,0	100,0	100,0
IME	CIÊNCIAS ATUARIAIS	2,2	2,2	0,0	95,6	100,0
	CIÊNCIA DA COMPUTAÇÃO	11,7	12,6	0,0	75,7	100,0
	ESTATÍSTICA	2,4	2,4	0,0	95,1	100,0
	MATEMÁTICA	2,5	4,1	0,0	93,4	100,0
IPRJ	ENGENHARIA DE COMPUTAÇÃO	0,0	5,6	0,0	94,4	100,0
	ENGENHARIA MECÂNICA	0,0	3,3	0,0	96,7	100,0
QUI	ENGENHARIA QUÍMICA	7,8	7,8	0,0	84,4	100,0
	QUÍMICA	2,2	11,1	0,0	86,7	100,0
TOTAL		6,0	8,8	0,1	85,1	100,0
UERJ		9,2	13,1	0,4	77,3	100,0

FONTES: SR-1

* COTA DEF./F. - VAGAS RESERVADAS PARA PESSOAS COM DEFICIÊNCIA E PARA FILHOS DE POLICIAIS CIVIS E MILITARES, DE BOMBEIROS MILITARES E DE INSPECTORES DE SEGURANÇA E ADMINISTRAÇÃO PENITENCIÁRIA, MORTOS OU INCAPACITADOS EM RAZÃO DO SERVIÇO.

QUADRO 17

VESTIBULAR ESTADUAL: RELAÇÃO CANDIDATO-VAGA
DISTRIBUIÇÃO POR CARREIRA
UERJ - 2015/2019

CARREIRA	CANDIDATOS INSCRITOS *					VAGAS OFERECIDAS **					RELAÇÃO CANDIDATO-VAGA				
	15	16	17	18	19	15	16	17	18	19	15	16	17	18	19
ADMINISTRAÇÃO	1.161	779	517	394	577	120	120	120	120	120	9,7	6,5	4,3	3,3	4,8
ARQUEOLOGIA	169	176	100	62	100	30	30	30	30	30	5,6	5,9	3,3	2,1	3,3
ARQUITETURA E URBANISMO	-	1.041	557	363	406	-	50	50	50	50	-	20,8	11,1	7,3	8,1
ARTES VISUAIS	428	369	272	179	332	70	70	70	70	70	6,1	5,3	3,9	2,6	4,7
CIÊNCIA DA COMPUTAÇÃO	982	802	583	457	646	120	120	120	120	120	8,2	6,7	4,9	3,8	5,4
CIÊNCIAS ATUARIAIS	231	174	128	73	119	90	90	90	90	45	2,6	1,9	1,4	0,8	2,6
CIÊNCIAS BIOLÓGICAS	1.348	1.147	844	600	874	120	120	120	120	120	11,2	9,6	7,0	5,0	7,3
CIÊNCIAS BIOLÓGICAS - SGO	217	233	123	91	143	80	80	80	80	80	2,7	2,9	1,5	1,1	1,8
CIÊNCIAS CONTÁBEIS	592	581	339	246	393	120	120	120	120	120	4,9	4,8	2,8	2,1	3,3
CIÊNCIAS ECONÔMICAS	1.008	861	633	496	613	140	140	140	140	140	7,2	6,2	4,5	3,5	4,4
CIÊNCIAS SOCIAIS - ICS	525	428	290	193	351	100	100	100	100	100	5,3	4,3	2,9	1,9	3,5
DESENHO INDUSTRIAL	856	397	-	-	-	40	40	-	-	-	21,4	9,9	-	-	-
DESIGN	-	-	272	329	469	-	-	40	40	40	-	-	6,8	8,2	11,7
DIREITO	5.794	4.517	3.322	3.157	3.276	312	312	312	312	312	18,6	14,5	10,6	10,1	10,5
EDUCAÇÃO FÍSICA	603	483	267	221	397	120	120	120	120	120	5,0	4,0	2,2	1,8	3,3
ENFERMAGEM	502	573	467	402	618	80	80	80	80	80	6,3	7,2	5,8	5,0	7,7
ENGENHARIA	6.071	4.260	2.469	1.992	1.911	520	520	520	521	520	11,7	8,2	4,7	3,8	3,7
ENGENHARIA AMBIENTAL E SANITÁRIA	643	421	237	106	200	80	80	80	80	80	8,0	5,3	3,0	1,3	2,5
ENG. DE COMPUTAÇÃO (FRIBURGO)	225	180	128	95	107	40	40	40	40	40	5,6	4,5	3,2	2,4	2,7
ENG. DE PROD. (RES)	252	271	130	38	73	100	100	100	100	100	2,5	2,7	1,3	0,4	0,7
ENGENHARIA MECÂNICA (RES)	434	371	180	70	68	100	100	100	100	100	4,3	3,7	1,8	0,7	0,7
ENGENHARIA MECÂNICA (FRIBURGO)	365	281	178	85	111	80	80	80	80	80	4,6	3,5	2,2	1,1	1,4
ENGENHARIA QUÍMICA	1.580	990	632	493	497	90	90	90	90	90	17,6	11,0	7,0	5,5	5,5
ENGENHARIA QUÍMICA (RES)	204	296	154	63	74	100	100	100	100	100	2,0	3,0	1,5	0,6	0,7
ESTATÍSTICA	130	128	78	60	110	60	60	60	60	60	2,2	2,1	1,3	1,0	1,8
FILOSOFIA	263	261	176	106	192	100	100	100	100	100	2,6	2,6	1,8	1,1	1,9
FÍSICA	480	502	359	204	274	178	178	178	178	178	2,7	2,8	2,0	1,1	1,5
GEOGRAFIA	574	528	387	259	338	70	70	70	70	70	8,2	7,5	5,5	3,7	4,8
GEOGRAFIA - BFL	110	99	73	38	55	40	40	40	40	40	2,8	2,5	1,8	1,0	1,4
GEOGRAFIA - SGO	165	207	164	75	96	140	140	140	140	140	1,2	1,5	1,2	0,5	0,7
GEOLOGIA	454	224	123	77	60	30	30	30	30	30	15,1	7,5	4,1	2,6	2,0
HISTÓRIA	1.160	1.031	842	550	745	100	100	100	100	100	11,6	10,3	8,4	5,5	7,5
HISTÓRIA - SGO	270	267	170	116	175	80	80	80	80	80	3,4	3,3	2,1	1,5	2,2
HISTÓRIA DA ARTE - BACHARELADO	158	128	86	57	89	30	30	30	30	30	5,3	4,3	2,9	1,9	3,0
JORNALISMO	1.662	1.255	839	627	796	50	50	50	50	50	33,2	25,1	16,8	12,5	15,9
LETRAS	1.246	1.217	799	508	737	343	343	343	343	343	3,6	3,5	2,3	1,5	2,1
LETRAS - SGO	179	209	125	68	130	160	160	160	160	160	1,1	1,3	0,8	0,4	0,8
MATEMÁTICA	479	470	329	209	257	200	200	200	200	200	2,4	2,4	1,6	1,0	1,3
MATEMÁTICA - BFL	71	68	47	16	29	40	40	40	40	40	1,8	1,7	1,2	0,4	0,7
MATEMÁTICA - SGO	114	105	88	31	71	80	80	80	80	80	1,4	1,3	1,1	0,4	0,9
MEDICINA	9.657	9.064	7.520	8.037	8.010	104	104	104	104	104	92,9	87,2	72,3	77,3	77,0
NUTRIÇÃO	979	921	566	408	635	88	88	88	88	88	11,1	10,5	6,4	4,6	7,2
OCEANOGRAFIA	201	182	112	78	100	40	40	40	40	40	5,0	4,6	2,8	2,0	2,5
ODONTOLOGIA	796	816	588	502	741	60	60	60	60	60	13,3	13,6	9,8	8,4	12,4
PEDAGOGIA	534	541	306	232	405	360	360	360	360	360	1,5	1,5	0,9	0,6	1,1
PEDAGOGIA - BFL	206	134	77	47	65	200	200	200	200	200	1,0	0,7	0,4	0,2	0,3
PEDAGOGIA - SI/SGO	114	130	88	74	95	120	120	120	120	120	1,0	1,1	0,7	0,6	0,8
PSICOLOGIA	2.005	1.630	1.214	1.014	1.489	96	96	96	96	96	20,9	17,0	12,6	10,6	15,5
QUÍMICA	420	308	250	147	200	50	50	50	50	50	8,4	6,2	5,0	2,9	4,0
RELAÇÕES PÚBLICAS	747	535	364	228	367	50	50	50	50	50	14,9	10,7	7,3	4,6	7,3
RELAÇÕES INTERNACIONAIS	1.315	955	709	613	821	40	40	40	40	40	32,9	23,9	17,7	15,3	20,5
SERVIÇO SOCIAL	341	275	190	131	242	100	100	100	100	100	3,4	2,8	1,9	1,3	2,4
TURISMO	107	76	46	34	53	40	40	40	40	40	2,7	1,9	1,2	0,9	1,3
UERJ	49.127	41.897	29.537	24.751	29.732	5.701	5.751	5.751	5.752	5.706	8,6	7,3	5,1	4,3	5,2

FONTE: SR-1

*O QUANTIT. DE INSCRITOS NÃO INCLUI OS CANDID. ELIMINADOS NA 1ª FASE DO CONCURSO, CONF. AS MUDANÇAS OCORRIDAS A PARTIR DO VEST. 2002

**SIST. DE COTAS CONFORME LEI ESTADUAL Nº 5346/2008

QUADRO 18

VESTIBULAR ESTADUAL: TAXA DE OCUPAÇÃO DAS VAGAS
DISTRIBUIÇÃO POR ÓRGÃO, CURSO E SEMESTRE
UERJ - 2019

ÓRGÃO	CURSO	VAGAS					
		1º SEMESTRE			2º SEMESTRE		
		OFERECIDAS	OCUPADAS	OCUPAÇÃO (%)	OFERECIDAS	OCUPADAS	OCUPAÇÃO (%)
CBI							
ENF	ENFERMAGEM	40	38	95,0	40	39	97,5
FCM	MEDICINA	104	104	100,0	-	-	-
IBRAG	CIÊNCIAS BIOLÓGICAS	60	56	93,3	60	54	90,0
NUT	NUTRIÇÃO	44	41	93,2	44	40	90,9
ODO	ODONTOLOGIA	30	27	90,0	30	30	100,0
TOTAL		278	266	95,7	174	163	93,7
CCS							
DIR	DIREITO	156	156	100,0	156	154	98,7
FAF	ADMINISTRAÇÃO	60	59	98,3	60	59	98,3
	CIÊNCIAS CONTÁBEIS	60	58	96,7	60	58	96,7
FCE	CIÊNCIAS ECONÔMICAS	70	65	92,9	70	66	94,3
FSS	SERVIÇO SOCIAL	50	48	96,0	50	48	96,0
ICS	CIÊNCIAS SOCIAIS - ICS	100	98	98,0	-	-	-
IFCH	ARQUEOLOGIA	30	28	93,3	-	-	-
	FILOSOFIA	100	96	96,0	-	-	-
	HISTÓRIA	100	97	97,0	-	-	-
	RELAÇÕES INTERNACIONAIS	40	38	95,0	-	-	-
TOTAL		766	743	97,0	396	385	97,2
CEH							
ART	ARTES VISUAIS	70	67	95,7	-	-	-
	HISTÓRIA DA ARTE	30	31	103,3	-	-	-
EDU	PEDAGOGIA	180	171	95,0	180	98	54,4
FCS	JORNALISMO	25	25	100,0	25	22	88,0
	RELAÇÕES PÚBLICAS	25	24	96,0	25	24	96,0
FEBF	GEOGRAFIA	40	36	90,0	-	-	-
	MATEMÁTICA	40	16	40,0	-	-	-
	PEDAGOGIA	100	49	49,0	100	17	17,0
FFP	FORMAÇÃO DE PROFESSORES	295	241	81,7	245	118	48,2
	PEDAGOGIA - SI/SG	80	60	75,0	40	7	17,5
IEFD	EDUCAÇÃO FÍSICA	60	58	96,7	60	56	93,3
ILE	LETRAS	190	156	82,1	153	130	85,0
PSI	PSICOLOGIA	48	46	95,8	48	49	102,1
TOTAL		1.183	980	82,8	876	521	59,5
CTC							
ESDI	ARQUITETURA E URBANISMO	50	38	76,0	-	-	-
	DESIGN	40	40	100,0	-	-	-
FAOC	OCEANOGRAFIA	40	40	100,0	-	-	-
FAT	ENGENHARIA DE PRODUÇÃO (RES)	50	29	58,0	50	5	10,0
	ENGENHARIA MECÂNICA (RES)	50	29	58,0	50	6	12,0
	ENGENHARIA QUÍMICA (RES)	50	25	50,0	50	11	22,0
FEN	ENGENHARIA	260	232	89,2	260	211	81,2
	ENGENHARIA AMBIENTAL E SANITÁRIA	40	33	82,5	40	20	50,0
FGEL	GEOLOGIA	30	17	56,7	-	-	-
FIS	FÍSICA	100	76	76,0	78	37	47,4
IGEOG	GEOGRAFIA	35	35	100,0	35	33	94,3
	TURISMO	40	26	65,0	-	-	-
IME	CIÊNCIAS ATUARIAIS	25	25	100,0	20	20	100,0
	CIÊNCIA DA COMPUTAÇÃO	60	48	80,0	60	55	91,7
	ESTATÍSTICA	30	26	86,7	30	15	50,0
	MATEMÁTICA	100	85	85,0	100	36	36,0
IPRJ	ENGENHARIA DE COMPUTAÇÃO	40	36	90,0	-	-	-
	ENGENHARIA MECÂNICA	40	39	97,5	40	22	55,0
QUI	ENGENHARIA QUÍMICA	45	42	93,3	45	35	77,8
	QUÍMICA	25	22	88,0	25	23	92,0
TOTAL		1.150	943	82,0	883	529	59,9
UERJ		3.377	2.932	86,8	2.329	1.598	68,6

FONTE: SR-1

QUADRO 18A
 VESTIBULAR ESTADUAL: TAXA DE OCUPAÇÃO DAS VAGAS - COTISTA E NÃO COTISTA
 DISTRIBUIÇÃO POR ÓRGÃO, CURSO E SEMESTRE
 UERJ - 2019

ÓRGÃO	CURSO	VAGAS												
		COTISTA						NÃO COTISTA						
		1º SEMESTRE		2º SEMESTRE		OCUPAÇÃO (%)		1º SEMESTRE		2º SEMESTRE		OCUPAÇÃO (%)		
OFERECIDAS	OCUPADAS	OFERECIDAS	OCUPADAS	OFERECIDAS	OCUPADAS	OFERECIDAS	OCUPADAS	OFERECIDAS	OCUPADAS	OFERECIDAS	OCUPADAS			
CBI														
ENF	ENFERMAGEM	18	18	100,0	100,0	18	18	100,0	22	20	90,9	22	21	95,5
FCM	MEDICINA	47	47	100,0	-	-	-	-	57	57	100,0	-	-	-
IBRAG	CIÊNCIAS BIOLÓGICAS	27	26	96,3	27	15	15	55,6	33	30	90,9	33	39	118,2
NUT	NUTRIÇÃO	21	20	95,2	21	10	10	47,6	23	21	91,3	23	30	130,4
ODO	ODONTOLOGIA	14	12	85,7	14	14	14	100,0	16	15	93,8	16	16	100,0
TOTAL		127	123	96,9	80	57	71,3	151	143	94,7	94	106	112,8	
CCS														
DIR	DIREITO	72	73	101,4	72	73	101,4	84	83	98,8	84	81	96,4	
FAF	ADMINISTRAÇÃO	27	23	85,2	27	13	48,1	33	36	109,1	33	46	139,4	
	CIÊNCIAS CONTÁBEIS	27	24	88,9	27	11	40,7	33	34	103,0	33	47	142,4	
FCE	CIÊNCIAS ECONÔMICAS	32	24	75,0	32	13	40,6	38	41	107,9	38	53	139,5	
FSS	SERVIÇO SOCIAL	23	22	95,7	23	7	30,4	27	26	96,3	27	41	151,9	
ICS	CIÊNCIAS SOCIAIS - ICS	46	12	26,1	-	-	-	54	86	159,3	-	-	-	
IFCH	ARQUEOLOGIA	14	5	35,7	-	-	-	16	23	143,8	-	-	-	
	FILOSOFIA	46	8	17,4	-	-	-	54	88	163,0	-	-	-	
	HISTÓRIA	46	45	97,8	-	-	-	54	52	96,3	-	-	-	
	RELAÇÕES INTERNACIONAIS	18	18	100,0	-	-	-	22	20	90,9	-	-	-	
TOTAL		351	254	72,4	181	117	64,6	415	489	117,8	215	268	124,7	
CEH														
ART	ARTES VISUAIS	32	17	53,1	-	-	-	38	50	131,6	-	-	-	
	HISTÓRIA DA ARTE	14	2	14,3	-	-	-	16	29	181,3	-	-	-	
EDU	PEDAGOGIA	82	31	37,8	82	5	6,1	98	140	142,9	98	93	94,9	
FCS	JORNALISMO	12	12	100,0	12	12	100,0	13	13	100,0	13	10	76,9	
	RELAÇÕES PÚBLICAS	12	12	100,0	12	12	100,0	13	12	92,3	13	12	92,3	
FEBF	GEOGRAFIA	18	-	-	-	-	-	22	36	163,6	-	-	-	
	MATEMÁTICA	18	1	5,6	-	-	-	22	15	88,2	-	-	-	
	PEDAGOGIA	46	3	6,5	46	-	0,0	54	46	85,2	54	17	31,5	
FFP	FORMAÇÃO DE PROFESSORES	134	32	23,9	111	-	0,0	161	209	129,8	134	118	88,1	
	PEDAGOGIA - SI/SG	36	11	30,6	18	-	0,0	44	49	111,4	22	7	31,8	
IEFD	EDUCAÇÃO FÍSICA	28	11	39,3	28	1	3,6	32	47	146,9	32	55	171,9	
ILE	LETRAS	87	31	35,6	72	16	22,2	103	125	121,4	81	114	140,7	
PSI	PSICOLOGIA	23	23	100,0	23	24	104,3	25	23	92,0	25	25	100,0	
TOTAL		542	186	34,3	404	70	17,3	641	794	123,9	472	451	95,6	

CONTINUA

QUADRO 18A (CONTINUAÇÃO)
 VESTIBULAR ESTADUAL: TAXA DE OCUPAÇÃO DAS VAGAS - COTISTA E NÃO COTISTA
 DISTRIBUIÇÃO POR ÓRGÃO, CURSO E SEMESTRE
 UERJ - 2019

ÓRGÃO	CURSO	VAGAS													
		COTISTA						NÃO COTISTA							
		1º SEMESTRE		2º SEMESTRE		OCUPAÇÃO (%)		1º SEMESTRE		2º SEMESTRE		OCUPAÇÃO (%)			
OFERECIDAS	OCUPADAS	OFERECIDAS	OCUPADAS	OFERECIDAS	OCUPADAS	OFERECIDAS	OCUPADAS	OFERECIDAS	OCUPADAS	OFERECIDAS	OCUPADAS	OFERECIDAS	OCUPADAS		
CTC	ARQUITETURA E URBANISMO	24	6	25,0	-	-	26	32	123,1	-	-	-	-	-	
	DESIGN	18	18	100,0	-	-	22	22	100,0	-	-	-	-	-	
	OCEANOGRAFIA	18	2	11,1	-	-	22	38	172,7	-	-	-	-	-	
	ENGENHARIA DE PRODUÇÃO(RES)	23	-	-	23	-	27	29	107,4	27	5	18,5	5	18,5	
	ENGENHARIA MECÂNICA(RES)	23	1	4,3	23	-	27	28	103,7	27	6	22,2	6	22,2	
	ENGENHARIA QUÍMICA(RES)	23	-	-	23	-	27	25	92,6	27	11	40,7	11	40,7	
	ENGENHARIA	117	72	61,5	117	18	143	160	111,9	143	193	135,0	193	135,0	
	ENGENHARIA AMBIENTAL E SANITÁRIA	18	7	38,9	18	-	22	26	118,2	22	20	90,9	20	90,9	
	GEOLOGIA	14	1	7,1	-	-	16	16	100,0	-	-	-	-	-	
	FÍSICA	45	7	15,6	36	-	55	69	125,5	42	37	88,1	37	88,1	
	GEOGRAFIA	16	16	100,0	16	13	81,3	19	19	100,0	19	20	105,3	20	105,3
	TURISMO	18	-	-	-	-	22	26	118,2	-	-	-	-	-	
	CIÊNCIAS ATUARIAIS	9	2	22,2	9	-	16	23	143,8	11	20	181,8	20	181,8	
	CIÊNCIA DA COMPUTAÇÃO	27	23	85,2	27	2	33	25	75,8	33	53	160,6	53	160,6	
	ESTATÍSTICA	14	2	14,3	14	-	16	24	150,0	16	15	93,8	15	93,8	
MATEMÁTICA	46	7	15,2	46	1	54	78	144,4	54	35	64,8	35	64,8		
ENGENHARIA DE COMPUTAÇÃO	18	2	11,1	-	-	22	34	154,5	-	-	-	-	-		
ENGENHARIA MECÂNICA	18	2	11,1	18	-	22	37	168,2	22	22	100,0	22	100,0		
ENGENHARIA QUÍMICA	21	8	38,1	21	4	24	34	141,7	24	31	129,2	31	129,2		
QUÍMICA	12	4	33,3	12	2	13	18	138,5	13	21	161,5	21	161,5		
TOTAL	522	180	34,5	403	40	628	763	121,5	480	489	101,9	489	101,9		
UERJ	1.542	743	48,2	1.068	284	1.835	2.189	119,3	1.261	1.314	104,2	1.314	104,2		

FONTE: SR-1

QUADRO 19

VESTIBULAR ESTADUAL: EVOLUÇÃO DA TAXA DE OCUPAÇÃO DAS VAGAS
DISTRIBUIÇÃO POR ÓRGÃO, CURSO E ANO
UERJ - 2015/2019

ÓRGÃO	CURSO	OCUPAÇÃO DAS VAGAS (%)				
		2015	2016	2017	2018	2019
CBI						
ENF	ENFERMAGEM	97,5	45,0	90,0	90,0	96,3
FCM	MEDICINA	100,0	100,0	100,0	99,0	100,0
IBRAG	CIÊNCIAS BIOLÓGICAS	92,5	39,2	78,3	88,3	91,7
NUT	NUTRIÇÃO	97,7	43,2	86,4	84,1	92,0
ODO	ODONTOLOGIA	98,3	46,7	93,3	93,3	95,0
TOTAL		96,9	56,0	91,0	90,9	94,9
CCS						
DIR	DIREITO	101,0	49,4	98,7	97,8	99,4
FAF	ADMINISTRAÇÃO	99,2	43,3	86,7	99,2	98,3
	CIÊNCIAS CONTÁBEIS	96,7	47,5	95,0	96,7	96,7
FCE	CIÊNCIAS ECONÔMICAS	94,3	37,1	74,3	90,7	93,6
FSS	SERVIÇO SOCIAL	100,0	42,0	84,0	70,0	96,0
ICS	CIÊNCIAS SOCIAIS - ICS	96,0	97,0	97,0	76,0	98,0
IFCH	ARQUEOLOGIA	93,3	86,7	86,7	96,7	93,3
	FILOSOFIA	98,0	96,0	96,0	65,0	96,0
	HISTÓRIA	96,0	97,0	97,0	91,0	97,0
	RELAÇÕES INTERNACIONAIS	95,0	90,0	90,0	85,0	95,0
TOTAL		97,9	61,0	92,6	88,8	97,1
CEH						
ART	ARTES VISUAIS	94,3	94,3	94,3	92,9	95,7
	HISTÓRIA DA ARTE	100,0	93,3	93,3	96,7	103,3
EDU	PEDAGOGIA	90,3	47,8	95,6	43,3	74,7
FCS	JORNALISMO	94,0	40,0	80,0	98,0	94,0
	RELAÇÕES PÚBLICAS	100,0	44,0	88,0	96,0	96,0
FEBF	GEOGRAFIA	97,5	100,0	100,0	62,5	90,0
	MATEMÁTICA	82,5	97,5	97,5	20,0	40,0
	PEDAGOGIA	72,5	54,5	54,5	15,5	33,0
FFP	FORMAÇÃO DE PROFESSORES	86,3	49,6	90,8	42,2	66,5
	PEDAGOGIA - SJ/SG	64,2	55,0	82,5	43,3	55,8
IEFD	EDUCAÇÃO FÍSICA	98,3	45,0	90,0	78,3	95,0
ILE	LETRAS	98,5	50,1	90,5	62,7	83,4
PSI	PSICOLOGIA	100,0	45,8	91,7	94,8	99,0
TOTAL		88,9	53,4	85,7	53,0	72,9
CTC						
ESDI	ARQUITETURA E URBANISMO	-	88,0	88,0	80,0	76,0
	DESENHO INDUSTRIAL	100,0	100,0	-	-	-
	DESIGN	-	-	100,0	97,5	100,0
FAOC	OCEANOGRAFIA	100,0	92,5	92,5	92,5	100,0
FAT	ENGENHARIA DE PRODUÇÃO (RES)	97,0	37,0	92,5	12,0	34,0
	ENGENHARIA MECÂNICA (RES)	96,0	38,0	76,0	29,0	35,0
	ENGENHARIA QUÍMICA (RES)	98,0	42,0	84,0	25,0	36,0
FEN	ENGENHARIA	94,6	39,8	79,6	77,9	85,2
	ENGENHARIA AMBIENTAL E SANITÁRIA	95,0	38,8	77,5	53,8	66,3
FGEL	GEOLOGIA	100,0	100,0	100,0	80,0	56,7
FIS	FÍSICA	97,2	47,2	84,0	45,5	63,5
IGEOG	GEOGRAFIA	88,6	44,3	88,6	92,9	97,1
	TURISMO	72,5	67,5	67,5	27,5	65,0
IME	CIÊNCIAS ATUARIAIS	97,8	62,2	93,3	44,4	100,0
	CIÊNCIA DA COMPUTAÇÃO	94,2	37,5	75,0	81,7	85,8
	ESTATÍSTICA	91,7	50,0	100,0	41,7	68,3
	MATEMÁTICA	96,5	46,5	93,0	46,5	60,5
IPRJ	ENGENHARIA DE COMPUTAÇÃO	92,5	97,5	97,5	57,5	90,0
	ENGENHARIA MECÂNICA	97,5	46,3	92,5	41,3	76,3
QUI	ENGENHARIA QUÍMICA	84,4	40,0	80,0	77,8	85,6
	QUÍMICA	88,0	50,0	100,0	54,0	90,0
TOTAL		94,5	48,6	85,9	58,7	72,4
UERJ		93,4	53,4	87,7	65,3	79,4

FONTE: SR-1

QUADRO 20

VESTIBULAR ESTADUAL: CANDIDATOS INSCRITOS NA SEGUNDA ETAPA
DISTRIBUIÇÃO POR TIPO DE ESCOLA EM QUE CONCLUIU O ENSINO MÉDIO
UERJ - 2019

CARREIRA	CANDIDATOS INSCRITOS				
	PÚBLICA		PARTICULAR		TOTAL VÁLIDO
	Nº	%	Nº	%	Nº
ADMINISTRAÇÃO	192	33,28	385	66,72	577
ARQUEOLOGIA	33	33,00	67	67,00	100
ARQUITETURA E URBANISMO	107	26,35	299	73,65	406
ARTES VISUAIS	114	34,34	218	65,66	332
CIÊNCIA DA COMPUTAÇÃO	257	39,78	389	60,22	646
CIÊNCIAS ATUARIAIS	32	26,89	87	73,11	119
CIÊNCIAS BIOLÓGICAS	299	34,21	575	65,79	874
CIÊNCIAS BIOLÓGICAS - SGO	55	38,46	88	61,54	143
CIÊNCIAS CONTÁBEIS	172	43,77	221	56,23	393
CIÊNCIAS ECONÔMICAS	177	28,87	436	71,13	613
CIÊNCIAS SOCIAIS	139	39,60	212	60,40	351
DESIGN	132	28,14	337	71,86	469
DIREITO	1.052	32,11	2.224	67,89	3.276
EDUCAÇÃO FÍSICA	144	36,27	253	63,73	397
ENFERMAGEM	272	44,01	346	55,99	618
ENGENHARIA	638	33,39	1.273	66,61	1.911
ENGENHARIA AMBIENTAL E SANITÁRIA	51	25,50	149	74,50	200
ENG. DE COMPUTAÇÃO (FRIBURGO)	29	27,10	78	72,90	107
ENG. DE PROD. (RES)	15	20,55	58	79,45	73
ENGENHARIA MECÂNICA (RES)	15	22,06	53	77,94	68
ENGENHARIA MECÂNICA (FRIBURGO)	32	28,83	79	71,17	111
ENGENHARIA QUÍMICA	150	30,18	347	69,82	497
ENGENHARIA QUÍMICA (RES)	14	18,92	60	81,08	74
ESTATÍSTICA	37	33,64	73	66,36	110
FILOSOFIA	85	44,27	107	55,73	192
FÍSICA	90	32,85	184	67,15	274
GEOGRAFIA	131	38,76	207	61,24	338
GEOGRAFIA - BFL	30	54,55	25	45,45	55
GEOGRAFIA - SGO	37	38,54	59	61,46	96
GEOLOGIA	24	40,00	36	60,00	60
HISTÓRIA	296	39,73	449	60,27	745
HISTÓRIA - SGO	96	54,86	79	45,14	175
HISTÓRIA DA ARTE - BACHARELADO	27	30,34	62	69,66	89
JORNALISMO	241	30,28	555	69,72	796
LETRAS	336	45,59	401	54,41	737
LETRAS - SGO	62	47,69	68	52,31	130
MATEMÁTICA	112	43,58	145	56,42	257
MATEMÁTICA - BFL	16	55,17	13	44,83	29
MATEMÁTICA - SGO	40	56,34	31	43,66	71
MEDICINA	1.700	21,22	6.310	78,78	8.010
NUTRIÇÃO	219	34,49	416	65,51	635
OCEANOGRAFIA	34	34,00	66	66,00	100
ODONTOLOGIA	222	29,96	519	70,04	741
PEDAGOGIA	241	59,51	164	40,49	405
PEDAGOGIA - BFL	44	67,69	21	32,31	65
PEDAGOGIA - SI/SGO	63	66,32	32	33,68	95
PSICOLOGIA	576	38,68	913	61,32	1.489
QUÍMICA	66	33,00	134	67,00	200
RELAÇÕES INTERNACIONAIS	225	27,41	596	72,59	821
RELAÇÕES PÚBLICAS	143	38,96	224	61,04	367
SERVIÇO SOCIAL	123	50,83	119	49,17	242
TURISMO	11	20,75	42	79,25	53
UERJ	9.448	31,78	20.284	68,22	29.732

FONTE: SR-1

QUADRO 20A

VESTIBULAR ESTADUAL: CANDIDATOS INSCRITOS NA SEGUNDA ETAPA - COTISTA E NÃO COTISTA
DISTRIBUIÇÃO POR TIPO DE ESCOLA EM QUE CONCLUIU O ENSINO MÉDIO
UERJ - 2019

CARREIRA	CANDIDATOS INSCRITOS									
	COTISTA					NÃO COTISTA				
	PÚBLICA		PARTICULAR		TOTAL VÁLIDO	PÚBLICA		PARTICULAR		TOTAL VÁLIDO
Nº	%	Nº	%	Nº		%	Nº	%		
ADMINISTRAÇÃO	45	91,84	4	8,16	49	147	27,84	381	72,16	528
ARQUEOLOGIA	5	83,33	1	16,67	6	28	29,79	66	70,21	94
ARQUITETURA E URBANISMO	8	80,00	2	20,00	10	99	25,00	297	75,00	396
ARTES VISUAIS	15	88,24	2	11,76	17	99	31,43	216	68,57	315
CIÊNCIA DA COMPUTAÇÃO	25	83,33	5	16,67	30	232	37,66	384	62,34	616
CIÊNCIAS ATUARIAIS	2	100,00	-	-	2	30	25,64	87	74,36	117
CIÊNCIAS BIOLÓGICAS	42	89,36	5	10,64	47	257	31,08	570	68,92	827
CIÊNCIAS BIOLÓGICAS - SGO	9	90,00	1	10,00	10	46	34,59	87	65,41	133
CIÊNCIAS CONTÁBEIS	37	90,24	4	9,76	41	135	38,35	217	61,65	352
CIÊNCIAS ECONÔMICAS	36	85,71	6	14,29	42	141	24,69	430	75,31	571
CIÊNCIAS SOCIAIS	16	100,00	-	-	16	123	36,72	212	63,28	335
DESIGN	17	85,00	3	15,00	20	115	25,61	334	74,39	449
DIREITO	219	79,35	57	20,65	276	833	27,77	2.167	72,23	3.000
EDUCAÇÃO FÍSICA	16	88,89	2	11,11	18	128	33,77	251	66,23	379
ENFERMAGEM	53	91,38	5	8,62	58	219	39,11	341	60,89	560
ENGENHARIA	109	87,90	15	12,10	124	529	29,60	1.258	70,40	1.787
ENGENHARIA AMBIENTAL E SANITÁRIA	7	100,00	-	-	7	44	22,80	149	77,20	193
ENG. DE COMPUTAÇÃO (FRIBURGO)	3	100,00	-	-	3	26	25,00	78	75,00	104
ENG. DE PROD. (RES)	1	100,00	-	-	1	14	19,44	58	80,56	72
ENGENHARIA MECÂNICA (RES)	2	100,00	-	-	2	13	19,70	53	80,30	66
ENGENHARIA MECÂNICA (FRIBURGO)	3	100,00	-	-	3	29	26,85	79	73,15	108
ENGENHARIA QUÍMICA	12	66,67	6	33,33	18	138	28,81	341	71,19	479
ENGENHARIA QUÍMICA (RES)	-	-	-	-	-	14	18,92	60	81,08	74
ESTATÍSTICA	2	100,00	-	-	2	35	32,41	73	67,59	108
FILOSOFIA	8	88,89	1	11,11	9	77	42,08	106	57,92	183
FÍSICA	8	100,00	-	-	8	82	30,83	184	69,17	266
GEOGRAFIA	27	79,41	7	20,59	34	104	34,21	200	65,79	304
GEOGRAFIA - BFL	-	-	-	-	-	30	54,55	25	45,45	55
GEOGRAFIA - SGO	5	83,33	1	16,67	6	32	35,56	58	64,44	90
GEOLOGIA	1	100,00	-	-	1	23	38,98	36	61,02	59
HISTÓRIA	48	85,71	8	14,29	56	248	35,99	441	64,01	689
HISTÓRIA - SGO	7	87,50	1	12,50	8	89	53,29	78	46,71	167
HISTÓRIA DA ARTE - BACHARELADO	3	75,00	1	25,00	4	24	28,24	61	71,76	85
JORNALISMO	34	79,07	9	20,93	43	207	27,49	546	72,51	753
LETRAS	43	82,69	9	17,31	52	293	42,77	392	57,23	685
LETRAS - SGO	9	100,00	-	-	9	53	43,80	68	56,20	121
MATEMÁTICA	13	92,86	1	7,14	14	99	40,74	144	59,26	243
MATEMÁTICA - BFL	2	100,00	-	-	2	14	51,85	13	48,15	27
MATEMÁTICA - SGO	3	100,00	-	-	3	37	54,41	31	45,59	68
MEDICINA	227	60,86	146	39,14	373	1.473	19,29	6.164	80,71	7.637
NUTRIÇÃO	37	88,10	5	11,90	42	182	30,69	411	69,31	593
OCEANOGRAFIA	4	100,00	-	-	4	30	31,25	66	68,75	96
ODONTOLOGIA	53	76,81	16	23,19	69	169	25,15	503	74,85	672
PEDAGOGIA	42	95,45	2	4,55	44	199	55,12	162	44,88	361
PEDAGOGIA - BFL	2	66,67	1	33,33	3	42	67,74	20	32,26	62
PEDAGOGIA - SI/SGO	12	92,31	1	7,69	13	51	62,20	31	37,80	82
PSICOLOGIA	96	89,72	11	10,28	107	480	34,73	902	65,27	1.382
QUÍMICA	8	100,00	-	-	8	58	30,21	134	69,79	192
RELAÇÕES INTERNACIONAIS	20	74,07	7	25,93	27	205	25,82	589	74,18	794
RELAÇÕES PÚBLICAS	34	89,47	4	10,53	38	109	33,13	220	66,87	329
SERVIÇO SOCIAL	32	86,49	5	13,51	37	91	44,39	114	55,61	205
TURISMO	-	-	-	-	-	11	20,75	42	79,25	53
UERJ	1.462	80,51	354	19,49	1.816	7.986	28,61	19.930	71,39	27.916

FONTE: SR-1

QUADRO 21

VESTIBULAR ESTADUAL: CANDIDATOS CLASSIFICADOS
DISTRIBUIÇÃO POR TIPO DE ESCOLA EM QUE CONCLUIU O ENSINO MÉDIO
UERJ - 2019

CARREIRA	CANDIDATOS CLASSIFICADOS				
	PÚBLICA		PARTICULAR		TOTAL VÁLIDO
	Nº	%	Nº	%	Nº
ADMINISTRAÇÃO	54	36,49	94	63,51	148
ARQUEOLOGIA	7	20,59	27	79,41	34
ARQUITETURA E URBANISMO	16	24,24	50	75,76	66
ARTES VISUAIS	30	40,00	45	60,00	75
CIÊNCIA DA COMPUTAÇÃO	56	33,33	112	66,67	168
CIÊNCIAS ATUARIAIS	10	17,86	46	82,14	56
CIÊNCIAS BIOLÓGICAS	58	36,02	103	63,98	161
CIÊNCIAS BIOLÓGICAS - SGO	31	36,47	54	63,53	85
CIÊNCIAS CONTÁBEIS	61	43,88	78	56,12	139
CIÊNCIAS ECONÔMICAS	58	31,02	129	68,98	187
CIÊNCIAS SOCIAIS	45	37,19	76	62,81	121
DESIGN	19	44,19	24	55,81	43
DIREITO	135	37,40	226	62,60	361
EDUCAÇÃO FÍSICA	42	26,58	116	73,42	158
ENFERMAGEM	44	48,89	46	51,11	90
ENGENHARIA	230	35,55	417	64,45	647
ENGENHARIA AMBIENTAL E SANITÁRIA	20	21,74	72	78,26	92
ENG. DE COMPUTAÇÃO (FRIBURGO)	12	27,27	32	72,73	44
ENG. DE PROD. (RES)	8	19,05	34	80,95	42
ENGENHARIA MECÂNICA (RES)	10	22,73	34	77,27	44
ENGENHARIA MECÂNICA (FRIBURGO)	18	23,38	59	76,62	77
ENGENHARIA QUÍMICA	38	29,92	89	70,08	127
ENGENHARIA QUÍMICA (RES)	9	16,67	45	83,33	54
ESTATÍSTICA	20	28,99	49	71,01	69
FILOSOFIA	44	38,94	69	61,06	113
FÍSICA	49	29,17	119	70,83	168
GEOGRAFIA	40	44,94	49	55,06	89
GEOGRAFIA - BFL	23	52,27	21	47,73	44
GEOGRAFIA - SGO	29	37,18	49	62,82	78
GEOLOGIA	9	30,00	21	70,00	30
HISTÓRIA	52	42,28	71	57,72	123
HISTÓRIA - SGO	45	49,45	46	50,55	91
HISTÓRIA DA ARTE - BACHARELADO	7	19,44	29	80,56	36
JORNALISMO	30	46,88	34	53,13	64
LETRAS	157	43,13	207	56,87	364
LETRAS - SGO	55	47,01	62	52,99	117
MATEMÁTICA	74	44,05	94	55,95	168
MATEMÁTICA - BFL	11	57,89	8	42,11	19
MATEMÁTICA - SGO	29	54,72	24	45,28	53
MEDICINA	28	22,95	94	77,05	122
NUTRIÇÃO	49	41,18	70	58,82	119
OCEANOGRAFIA	13	29,55	31	70,45	44
ODONTOLOGIA	25	36,76	43	63,24	68
PEDAGOGIA	190	60,90	122	39,10	312
PEDAGOGIA - BFL	33	66,00	17	34,00	50
PEDAGOGIA - SI/SGO	49	65,33	26	34,67	75
PSICOLOGIA	52	44,07	66	55,93	118
QUÍMICA	23	34,33	44	65,67	67
RELAÇÕES INTERNACIONAIS	18	37,50	30	62,50	48
RELAÇÕES PÚBLICAS	28	46,67	32	53,33	60
SERVIÇO SOCIAL	63	53,85	54	46,15	117
TURISMO	5	16,13	26	83,87	31
UERJ	2.261	38,48	3.615	61,52	5.876

FONTE: SR-1

QUADRO 21A

VESTIBULAR ESTADUAL: CANDIDATOS CLASSIFICADOS - COTISTA E NÃO COTISTA
DISTRIBUIÇÃO POR TIPO DE ESCOLA EM QUE CONCLUIU O ENSINO MÉDIO
UERJ - 2019

CARREIRA	CANDIDATOS CLASSIFICADOS									
	COTISTA					NÃO COTISTA				
	PÚBLICA		PARTICULAR		TOTAL VÁLIDO	PÚBLICA		PARTICULAR		TOTAL VÁLIDO
Nº	%	Nº	%	Nº		%	Nº	%		
ADMINISTRAÇÃO	37	90,24	4	9,76	41	17	15,89	90	84,11	107
ARQUEOLOGIA	4	80,00	1	20,00	5	3	10,34	26	89,66	29
ARQUITETURA E URBANISMO	8	80,00	2	20,00	10	8	14,29	48	85,71	56
ARTES VISUAIS	15	88,24	2	11,76	17	15	25,86	43	74,14	58
CIÊNCIA DA COMPUTAÇÃO	22	81,48	5	18,52	27	34	24,11	107	75,89	141
CIÊNCIAS ATUARIAIS	2	100,00	-	-	2	8	14,81	46	85,19	54
CIÊNCIAS BIOLÓGICAS	39	90,70	4	9,30	43	19	16,10	99	83,90	118
CIÊNCIAS BIOLÓGICAS - SGO	7	87,50	1	12,50	8	24	31,17	53	68,83	77
CIÊNCIAS CONTÁBEIS	35	89,74	4	10,26	39	26	26,00	74	74,00	100
CIÊNCIAS ECONÔMICAS	35	85,37	6	14,63	41	23	15,75	123	84,25	146
CIÊNCIAS SOCIAIS	13	100,00	-	-	13	32	29,63	76	70,37	108
DESIGN	15	83,33	3	16,67	18	4	16,00	21	84,00	25
DIREITO	112	73,68	40	26,32	152	23	11,00	186	89,00	209
EDUCAÇÃO FÍSICA	13	92,86	1	7,14	14	29	20,14	115	79,86	144
ENFERMAGEM	37	94,87	2	5,13	39	7	13,73	44	86,27	51
ENGENHARIA	90	86,54	14	13,46	104	140	25,78	403	74,22	543
ENGENHARIA AMBIENTAL E SANITÁRIA	7	100,00	-	-	7	13	15,29	72	84,71	85
ENG. DE COMPUTAÇÃO (FRIBURGO)	3	100,00	-	-	3	9	21,95	32	78,05	41
ENG. DE PROD. (RES)	-	-	-	-	-	8	19,05	34	80,95	42
ENGENHARIA MECÂNICA (RES)	1	100,00	-	-	1	9	20,93	34	79,07	43
ENGENHARIA MECÂNICA (FRIBURGO)	2	100,00	-	-	2	16	21,33	59	78,67	75
ENGENHARIA QUÍMICA	10	66,67	5	33,33	15	28	25,00	84	75,00	112
ENGENHARIA QUÍMICA (RES)	-	-	-	-	-	9	16,67	45	83,33	54
ESTATÍSTICA	2	100,00	-	-	2	18	26,87	49	73,13	67
FILOSOFIA	8	88,89	1	11,11	9	36	34,62	68	65,38	104
FÍSICA	8	100,00	-	-	8	41	25,63	119	74,38	160
GEOGRAFIA	25	78,13	7	21,88	32	15	26,32	42	73,68	57
GEOGRAFIA - BFL	-	-	-	-	-	23	52,27	21	47,73	44
GEOGRAFIA - SGO	5	83,33	1	16,67	6	24	33,33	48	66,67	72
GEOLOGIA	1	100,00	-	-	1	8	27,59	21	72,41	29
HISTÓRIA	40	83,33	8	16,67	48	12	16,00	63	84,00	75
HISTÓRIA - SGO	6	85,71	1	14,29	7	39	46,43	45	53,57	84
HISTÓRIA DA ARTE - BACHARELADO	3	100,00	-	-	3	4	12,12	29	87,88	33
JORNALISMO	24	80,00	6	20,00	30	6	17,65	28	82,35	34
LETRAS	42	82,35	9	17,65	51	115	36,74	198	63,26	313
LETRAS - SGO	9	100,00	-	-	9	46	42,59	62	57,41	108
MATEMÁTICA	12	92,31	1	7,69	13	62	40,00	93	60,00	155
MATEMÁTICA - BFL	2	100,00	-	-	2	9	52,94	8	47,06	17
MATEMÁTICA - SGO	3	100,00	-	-	3	26	52,00	24	48,00	50
MEDICINA	22	42,31	30	57,69	52	6	8,57	64	91,43	70
NUTRIÇÃO	33	89,19	4	10,81	37	16	19,51	66	80,49	82
OCEANOGRAFIA	2	100,00	-	-	2	11	26,19	31	73,81	42
ODONTOLOGIA	20	62,50	12	37,50	32	5	13,89	31	86,11	36
PEDAGOGIA	40	95,24	2	4,76	42	150	55,56	120	44,44	270
PEDAGOGIA - BFL	2	66,67	1	33,33	3	31	65,96	16	34,04	47
PEDAGOGIA - SI/SGO	10	90,91	1	9,09	11	39	60,94	25	39,06	64
PSICOLOGIA	39	81,25	9	18,75	48	13	18,57	57	81,43	70
QUÍMICA	7	100,00	-	-	7	16	26,67	44	73,33	60
RELAÇÕES INTERNACIONAIS	14	70,00	6	30,00	20	4	14,29	24	85,71	28
RELAÇÕES PÚBLICAS	24	88,89	3	11,11	27	4	12,12	29	87,88	33
SERVIÇO SOCIAL	27	87,10	4	12,90	31	36	41,86	50	58,14	86
TURISMO	-	-	-	-	-	5	16,13	26	83,87	31
UERJ	937	82,41	200	17,59	1.137	1.324	27,94	3.415	72,06	4.739

FONTE: SR-1

QUADRO 22

VESTIBULAR ESTADUAL: QUESTIONÁRIO DE INFORMAÇÕES SÓCIO-CULTURAIS DOS CANDIDATOS CLASSIFICADOS
 IDADE QUE COMEÇOU A TRABALHAR
 COTISTA E NÃO COTISTA
 DISTRIBUIÇÃO POR CARREIRA
 UERJ - 2019

CARREIRA	RESPOSTAS VÁLIDAS POR TIPO DE VAGA - %							
	COTISTA				NÃO COTISTA			
	NÃO RESPONDERAM	ENTRE 14 E 18	APÓS 18	NUNCA TRABALHEI	NÃO RESPONDERAM	ENTRE 14 E 18	APÓS 18	NUNCA TRABALHEI
ADMINISTRAÇÃO	2,44	26,83	31,71	39,02	13,92	10,13	7,59	68,35
ARQUEOLOGIA	0,00	16,67	0,00	83,33	0,00	12,50	12,50	75,00
ARQUITETURA E URBANISMO (PETRÓPOLIS)	0,00	20,00	30,00	50,00	5,00	7,50	2,50	85,00
ARTES VISUAIS	0,00	58,82	11,76	29,41	3,77	7,55	24,53	64,15
CIÊNCIA DA COMPUTAÇÃO	11,11	37,04	11,11	40,74	2,15	15,05	6,45	76,34
CIÊNCIAS ATUARIAIS	0,00	0,00	100,00	0,00	7,89	13,16	18,42	60,53
CIÊNCIAS BIOLÓGICAS	4,65	13,95	16,28	65,12	9,09	3,90	2,60	84,42
CIÊNCIAS BIOLÓGICAS - SGO	0,00	22,22	0,00	77,78	2,82	11,27	2,82	83,10
CIÊNCIAS CONTÁBEIS	5,13	46,15	20,51	28,21	7,41	6,17	8,64	77,78
CIÊNCIAS ECONÔMICAS	4,76	38,10	21,43	35,71	6,12	6,12	3,06	84,69
CIÊNCIAS SOCIAIS	0,00	35,71	0,00	64,29	5,81	15,12	13,95	65,12
DESIGN	11,11	27,78	5,56	55,56	9,09	9,09	4,55	77,27
DIREITO	2,08	19,44	18,75	59,72	3,57	2,98	2,98	90,48
EDUCAÇÃO FÍSICA	0,00	35,71	21,43	42,86	8,49	4,72	10,38	76,42
ENFERMAGEM	0,00	30,56	11,11	58,33	0,00	6,82	4,55	88,64
ENGENHARIA	2,80	23,36	18,69	55,14	7,48	6,98	5,74	79,80
ENGENHARIA AMBIENTAL E SANITÁRIA	0,00	14,29	28,57	57,14	8,22	9,59	5,48	76,71
ENG. DE COMPUTAÇÃO (FRIBURGO)	0,00	0,00	0,00	100,00	2,70	5,41	2,70	89,19
ENG. DE PROD. (RES)	-	-	-	-	9,23	13,85	3,08	73,85
ENG. MECÂNICA (FRIBURGO)	0,00	33,33	33,33	33,33	3,90	14,29	0,00	81,82
ENG. MECÂNICA (RES)	0,00	0,00	0,00	100,00	10,00	25,00	11,67	53,33
ENG. QUÍMICA	0,00	25,00	12,50	62,50	2,70	4,05	2,70	90,54
ENG. QUÍMICA (RES)	-	-	-	-	4,29	8,57	1,43	85,71
ESTATÍSTICA	0,00	50,00	0,00	50,00	18,97	8,62	12,07	60,34
FILOSOFIA	0,00	33,33	22,22	44,44	4,40	18,68	18,68	58,24
FÍSICA	0,00	37,50	0,00	62,50	4,12	10,00	12,35	73,53
GEOGRAFIA	0,00	18,75	18,75	62,50	5,26	7,89	0,00	86,84
GEOGRAFIA - BFL	-	-	-	-	2,50	22,50	15,00	60,00
GEOGRAFIA - SGO	16,67	16,67	16,67	50,00	2,41	25,30	10,84	61,45
GEOLOGIA	0,00	0,00	0,00	100,00	6,90	10,34	3,45	79,31
HISTÓRIA	6,52	36,96	13,04	43,48	1,85	5,56	7,41	85,19
HISTÓRIA - SGO	0,00	12,50	12,50	75,00	4,17	23,61	8,33	63,89
HISTÓRIA DA ARTE - BACHARELADO	0,00	0,00	33,33	66,67	0,00	7,41	29,63	62,96
JORNALISMO	4,17	16,67	12,50	66,67	3,85	7,69	3,85	84,62
LETRAS	5,88	23,53	21,57	49,02	4,06	13,65	18,08	64,21
LETRAS - SGO	0,00	33,33	11,11	55,56	7,76	17,24	12,93	62,07
MATEMÁTICA	7,14	35,71	7,14	50,00	3,23	13,44	17,20	66,13
MATEMÁTICA - BFL	0,00	50,00	0,00	50,00	4,55	13,64	4,55	77,27
MATEMÁTICA - SGO	0,00	66,67	0,00	33,33	7,14	33,93	16,07	42,86
MEDICINA	4,26	25,53	14,89	55,32	5,26	3,51	12,28	78,95
NUTRIÇÃO	2,63	23,68	13,16	60,53	6,00	8,00	6,00	80,00
OCEANOGRAFIA	0,00	33,33	0,00	66,67	5,41	16,22	8,11	70,27
ODONTOLOGIA	3,57	21,43	10,71	64,29	6,25	3,13	3,13	87,50
PEDAGOGIA	2,38	38,10	26,19	33,33	4,38	23,57	14,14	57,91
PEDAGOGIA - BFL	0,00	33,33	33,33	33,33	0,00	33,33	20,37	46,30
PEDAGOGIA - SI/SGO	0,00	16,67	58,33	25,00	4,35	31,88	17,39	46,38
PSICOLOGIA	6,52	28,26	21,74	43,48	4,00	4,00	20,00	72,00
QUÍMICA	0,00	28,57	0,00	71,43	9,30	11,63	0,00	79,07
RELAÇÕES INTERNACIONAIS	5,56	11,11	11,11	72,22	0,00	0,00	4,55	95,45
RELAÇÕES PÚBLICAS	4,17	20,83	12,50	62,50	3,85	3,85	3,85	88,46
SERVIÇO SOCIAL	5,71	28,57	22,86	42,86	6,15	18,46	13,85	61,54
TURISMO	-	-	-	-	2,50	5,00	2,50	90,00
UERJ	3,48	26,70	17,59	52,23	5,42	12,53	9,91	72,15

FONTE: SR-1

ESTE QUADRO, ASSIM COMO OS QUADROS 23 E 24, FOI CONSTRUÍDO A PARTIR DO QUESTIONÁRIO DE INFORMAÇÕES SÓCIO-CULTURAIS, ESPECIFICAMENTE NAS QUESTÕES CONSIDERADAS MAIS RELEVANTES NO DESENHO DO PERFIL SÓCIO-CULTURAL GERAL DOS CANDIDATOS CLASSIFICADOS EM CADA GRUPO, POR CURSO. PARA PESQUISA MAIS DETALHADA INFORMAMOS QUE OS DADOS REFERENTES AO QUESTIONÁRIO COMPLETO ENCONTRA-SE DIVULGADO NO SITE www.vestibular.uerj.br.

QUADRO 23
 VESTIBULAR ESTADUAL: QUESTIONÁRIO DE INFORMAÇÕES SÓCIO-CULTURAIS DOS CANDIDATOS CLASSIFICADOS
 RENDA MENSAL BRUTA DA FAMÍLIA (EM SALÁRIOS MÍNIMOS)
 COTISTA E NÃO COTISTA
 DISTRIBUIÇÃO POR CARREIRA
 UERJ - 2019

CARREIRA	RESPOSTAS VÁLIDAS POR TIPO DE VAGA - %															
	COTISTA							NÃO COTISTA								
	NÃO RESPONDERAM	ATÉ 1 ATE 3	MAIS DE 1 ATE 3	MAIS DE 3 ATE 5	MAIS DE 5 ATE 7	MAIS DE 7 ATE 10	MAIS DE 10 ATE 20	MAIS DE 20	NÃO RESPONDERAM	ATÉ 1	MAIS DE 1 ATE 3	MAIS DE 3 ATE 5	MAIS DE 5 ATE 7	MAIS DE 7 ATE 10	MAIS DE 10 ATE 20	
ADMINISTRAÇÃO	0,00	24,39	56,10	19,51	0,00	0,00	0,00	0,00	12,66	0,00	15,19	13,92	21,52	17,72	12,66	6,33
ARQUEOLOGIA	0,00	16,67	50,00	16,67	0,00	16,67	0,00	0,00	0,00	8,33	12,50	12,50	33,33	8,33	20,83	4,17
ARQUITETURA E URBANISMO (PETRÓPOLIS)	0,00	20,00	60,00	20,00	0,00	0,00	0,00	0,00	5,00	0,00	10,00	22,50	20,00	20,00	17,50	5,00
ARTES VISUAIS	0,00	35,29	58,82	5,88	0,00	0,00	0,00	0,00	7,55	1,89	15,09	20,75	16,98	20,75	9,43	7,55
CIÊNCIA DA COMPUTAÇÃO	11,11	33,33	44,44	11,11	0,00	0,00	0,00	0,00	6,45	1,08	11,83	16,13	11,83	16,13	23,66	12,90
CIÊNCIAS ATUARIAS	0,00	0,00	50,00	50,00	0,00	0,00	0,00	0,00	7,89	2,63	7,89	15,79	26,32	18,42	10,53	10,53
CIÊNCIAS BIOLÓGICAS	4,65	20,93	55,81	11,63	6,98	0,00	0,00	0,00	11,69	2,60	11,69	14,29	15,58	16,88	23,38	3,90
CIÊNCIAS BIOLÓGICAS - SGO	0,00	11,11	88,89	0,00	0,00	0,00	0,00	0,00	5,63	9,86	45,07	28,17	5,63	1,41	4,23	0,00
CIÊNCIAS CONTÁBEIS	5,13	23,08	69,23	2,56	0,00	0,00	0,00	0,00	8,64	2,47	19,75	25,93	16,05	14,81	7,41	4,94
CIÊNCIAS ECONÔMICAS	4,76	9,52	73,81	9,52	2,38	0,00	0,00	0,00	7,14	3,06	4,08	15,31	18,37	14,29	24,49	13,27
CIÊNCIAS SOCIAIS	0,00	35,71	57,14	7,14	0,00	0,00	0,00	0,00	6,98	2,33	19,77	17,44	22,09	13,95	15,12	2,33
DESIGN	11,11	22,22	44,44	16,67	5,56	0,00	0,00	0,00	9,09	0,00	0,00	9,09	13,64	13,64	31,82	22,73
DIREITO	2,08	18,06	63,89	14,58	0,69	0,00	0,69	0,00	5,36	0,60	8,33	13,10	16,07	13,10	21,43	22,02
EDUCAÇÃO FÍSICA	0,00	14,29	71,43	14,29	0,00	0,00	0,00	0,00	8,49	3,77	17,92	16,04	27,36	12,26	9,43	4,72
ENFERMAGEM	0,00	19,44	72,22	8,33	0,00	0,00	0,00	0,00	2,27	2,27	25,00	34,09	11,36	18,18	6,82	0,00
ENGENHARIA	1,87	12,15	69,16	11,21	5,61	0,00	0,00	0,00	8,48	1,50	11,47	15,46	17,21	13,47	21,95	10,47
ENGENHARIA AMBIENTAL E SANITÁRIA	0,00	28,57	42,86	14,29	14,29	0,00	0,00	0,00	8,22	0,00	10,96	28,77	20,55	8,22	19,18	4,11
ENG. DE COMPUTAÇÃO (FRIBURGO)	0,00	33,33	66,67	0,00	0,00	0,00	0,00	0,00	2,70	0,00	10,81	18,92	32,43	16,22	13,51	5,41
ENG. DE PROD. (RES)	-	-	-	-	-	-	-	-	10,77	0,00	30,77	30,77	9,23	10,77	4,62	3,08
ENGENHARIA MECÂNICA (FRIBURGO)	0,00	0,00	100,00	0,00	0,00	0,00	0,00	0,00	6,49	1,30	23,38	24,68	18,18	15,58	10,39	0,00
ENGENHARIA MECÂNICA (RES)	0,00	0,00	100,00	0,00	0,00	0,00	0,00	0,00	10,00	6,67	21,67	23,33	15,00	18,33	3,33	1,67
ENGENHARIA QUÍMICA	0,00	25,00	68,75	6,25	0,00	0,00	0,00	0,00	4,05	2,70	8,11	22,97	13,51	12,16	22,97	13,51
ENGENHARIA QUÍMICA (RES)	-	-	-	-	-	-	-	-	5,71	2,86	27,14	25,71	12,86	12,86	8,57	4,29
ESTATÍSTICA	0,00	0,00	100,00	0,00	0,00	0,00	0,00	0,00	20,69	3,45	24,14	17,24	18,97	6,90	3,45	5,17
FILOSOFIA	0,00	22,22	66,67	11,11	0,00	0,00	0,00	0,00	4,40	5,49	24,18	23,08	18,68	14,29	5,49	4,40
FÍSICA	0,00	12,50	75,00	12,50	0,00	0,00	0,00	0,00	4,71	5,29	28,24	22,35	14,12	14,71	6,47	4,12
GEOGRAFIA	0,00	28,13	59,38	12,50	0,00	0,00	0,00	0,00	5,26	0,00	18,42	18,42	18,42	15,79	21,05	2,63
GEOGRAFIA - BFL	-	-	-	-	-	-	-	-	2,50	7,50	57,50	20,00	12,50	0,00	0,00	0,00
GEOGRAFIA - SGO	16,67	16,67	66,67	0,00	0,00	0,00	0,00	0,00	2,41	13,25	34,94	30,12	14,46	3,61	1,20	0,00
GEOLOGIA	0,00	0,00	0,00	0,00	0,00	100,00	0,00	0,00	3,45	0,00	13,79	13,79	20,69	10,34	20,69	17,24
HISTÓRIA	6,52	28,26	56,52	6,52	2,17	0,00	0,00	0,00	5,56	0,00	9,26	14,81	11,11	20,37	24,07	14,81
HISTÓRIA - SGO	0,00	12,50	75,00	12,50	0,00	0,00	0,00	0,00	6,94	16,67	38,89	16,67	13,89	4,17	2,78	0,00

CONTINUA

QUADRO 23 (CONTINUAÇÃO)
 VESTIBULAR ESTADUAL: QUESTIONÁRIO DE INFORMAÇÕES SÓCIO-CULTURAIS DOS CANDIDATOS CLASSIFICADOS
 RENDA MENSA BRUTA DA FAMÍLIA (EM SALÁRIOS MÍNIMOS)
 COTISTA E NÃO COTISTA
 DISTRIBUIÇÃO POR CARREIRA
 UERJ - 2019

CARREIRA	RESPOSTAS VÁLIDAS POR TIPO DE VAGA - %															
	COTISTA							NÃO COTISTA								
	NÃO RESPONDERAM	ATÉ 1	MAIS DE 1 ATE 3	MAIS DE 3 ATE 5	MAIS DE 5 ATE 7	MAIS DE 7 ATE 10	MAIS DE 10 ATE 20	MAIS DE 20	NÃO RESPONDERAM	ATÉ 1	MAIS DE 1 ATE 3	MAIS DE 3 ATE 5	MAIS DE 5 ATE 7	MAIS DE 7 ATE 10	MAIS DE 10 ATE 20	MAIS DE 20
HISTÓRIA DA ARTE - BACHARELADO	0,00	0,00	33,33	66,67	0,00	0,00	0,00	0,00	0,00	0,00	25,93	29,63	14,81	7,41	22,22	0,00
JORNALISMO	4,17	25,00	45,83	20,83	4,17	0,00	0,00	0,00	3,85	15,38	19,23	11,54	7,69	23,08	15,38	
LETRAS	3,92	27,45	56,86	11,76	0,00	0,00	0,00	0,00	5,90	28,41	25,46	9,23	8,49	13,65	2,58	
LETRAS - SGO	0,00	66,67	33,33	0,00	0,00	0,00	0,00	0,00	9,48	41,38	25,86	9,48	4,31	0,86	0,00	
MATEMÁTICA	7,14	21,43	71,43	0,00	0,00	0,00	0,00	0,00	3,76	30,11	26,88	14,52	6,99	8,06	3,23	
MATEMÁTICA - BFL	0,00	100,00	0,00	0,00	0,00	0,00	0,00	0,00	4,55	18,18	31,82	9,09	4,55	4,55	0,00	
MATEMÁTICA - SGO	0,00	0,00	100,00	0,00	0,00	0,00	0,00	0,00	7,14	16,07	17,86	7,14	5,36	1,79	0,00	
MEDICINA	4,26	4,26	53,19	29,79	6,38	2,13	0,00	0,00	5,26	1,75	14,04	8,77	17,54	19,30	17,54	15,79
NUTRIÇÃO	2,63	34,21	55,26	7,89	0,00	0,00	0,00	0,00	12,00	2,00	24,00	12,00	10,00	16,00	2,00	
OCEANOGRAFIA	0,00	33,33	33,33	33,33	0,00	0,00	0,00	0,00	5,41	21,62	24,32	10,81	18,92	10,81	5,41	
ODONTOLOGIA	3,57	17,86	53,57	17,86	7,14	0,00	0,00	0,00	6,25	15,63	25,00	12,50	18,75	18,75	3,13	
PEDAGOGIA	2,38	38,10	50,00	9,52	0,00	0,00	0,00	0,00	5,39	15,15	42,09	19,19	9,09	3,37	4,71	1,01
PEDAGOGIA - BFL	0,00	33,33	66,67	0,00	0,00	0,00	0,00	0,00	0,00	25,93	51,85	14,81	5,56	1,85	0,00	0,00
PEDAGOGIA - SJ/SGO	0,00	41,67	50,00	8,33	0,00	0,00	0,00	0,00	5,80	18,84	52,17	17,39	4,35	0,00	1,45	0,00
PSICOLOGIA	6,52	15,22	67,39	8,70	2,17	0,00	0,00	0,00	8,00	2,00	14,00	6,00	8,00	18,00	32,00	12,00
QUÍMICA	0,00	42,86	42,86	0,00	14,29	0,00	0,00	0,00	11,63	2,33	27,91	16,28	6,98	11,63	6,98	
RELACIONES INTERNACIONAIS	5,56	16,67	55,56	22,22	0,00	0,00	0,00	0,00	0,00	9,09	4,55	13,64	4,55	40,91	13,64	
RELACIONES PÚBLICAS	4,17	16,67	66,67	12,50	0,00	0,00	0,00	0,00	3,85	0,00	30,77	19,23	23,08	19,23	0,00	
SERVIÇO SOCIAL	5,71	22,86	65,71	5,71	0,00	0,00	0,00	0,00	6,15	3,08	36,92	27,69	9,23	12,31	4,62	0,00
TURISMO	-	-	-	-	-	-	-	-	2,50	2,50	35,00	22,50	15,00	7,50	15,00	0,00
UERJ	3,21	21,52	60,98	11,96	1,96	0,27	0,09	0,00	6,58	5,32	23,82	20,42	14,55	11,07	12,58	5,66

FONTE: SR-1
 PARA PESQUISA MAIS DETALHADA, INFORMAMOS QUE OS DADOS REFERENTES AO QUESTIONÁRIO COMPLETO ENCONTRA-SE DIVULGADO NO SITE www.vestibular.uerj.br.

QUADRO 24

VESTIBULAR ESTADUAL: QUESTIONÁRIO DE INFORMAÇÕES SÓCIO-CULTURAIS DOS CANDIDATOS CLASSIFICADOS
 NÍVEL DE ESCOLARIDADE DOS PAIS
 COTISTA E NÃO COTISTA
 DISTRIBUIÇÃO POR CARREIRA
 UERJ - 2019

CARREIRA	RESPOSTAS VÁLIDAS POR TIPO DE VAGA - PAI - %							
	COTISTA				NÃO COTISTA			
	NÃO RESPONDERAM	FUNDAMENTAL	MÉDIO	SUPERIOR	NÃO RESPONDERAM	FUNDAMENTAL	MÉDIO	SUPERIOR
ADMINISTRAÇÃO	2,44	39,02	56,10	2,44	13,92	10,13	25,32	50,63
ARQUEOLOGIA	0,00	33,33	66,67	0,00	0,00	16,67	20,83	62,50
ARQUITETURA E URBANISMO (PETRÓPOLIS)	0,00	30,00	50,00	20,00	5,00	7,50	32,50	55,00
ARTES VISUAIS	0,00	70,59	29,41	0,00	3,77	0,00	45,28	50,94
CIÊNCIA DA COMPUTAÇÃO	11,11	37,04	44,44	7,41	5,38	9,68	22,58	62,37
CIÊNCIAS ATUARIAIS	0,00	50,00	50,00	0,00	7,89	10,53	21,05	60,53
CIÊNCIAS BIOLÓGICAS	6,98	41,86	41,86	9,30	11,69	5,19	29,87	53,25
CIÊNCIAS BIOLÓGICAS - SGO	0,00	55,56	44,44	0,00	8,45	21,13	53,52	16,90
CIÊNCIAS CONTÁBEIS	10,26	53,85	33,33	2,56	6,17	11,11	39,51	43,21
CIÊNCIAS ECONÔMICAS	7,14	57,14	33,33	2,38	8,16	5,10	16,33	70,41
CIÊNCIAS SOCIAIS	0,00	35,71	57,14	7,14	8,14	8,14	37,21	46,51
DESIGN	11,11	38,89	38,89	11,11	13,64	4,55	9,09	72,73
DIREITO	5,56	45,83	40,28	8,33	4,76	5,95	22,02	67,26
EDUCAÇÃO FÍSICA	21,43	42,86	35,71	0,00	9,43	16,04	32,08	42,45
ENFERMAGEM	5,56	44,44	41,67	8,33	2,27	18,18	38,64	40,91
ENGENHARIA	1,87	50,47	37,38	10,28	7,48	7,48	24,69	60,35
ENGENHARIA AMBIENTAL E SANITÁRIA	0,00	57,14	42,86	0,00	9,59	8,22	31,51	50,68
ENG. DE COMPUTAÇÃO (FRIBURGO)	0,00	33,33	33,33	33,33	2,70	13,51	18,92	64,86
ENG. DE PROD. (RES)	0,00	0,00	0,00	0,00	9,23	10,77	40,00	40,00
ENGENHARIA MECÂNICA (FRIBURGO)	33,33	66,67	0,00	0,00	5,19	15,58	36,36	42,86
ENGENHARIA MECÂNICA (RES)	0,00	0,00	100,00	0,00	11,67	21,67	36,67	30,00
ENGENHARIA QUÍMICA	0,00	50,00	43,75	6,25	5,41	8,11	21,62	64,86
ENGENHARIA QUÍMICA (RES)	0,00	0,00	0,00	0,00	5,71	12,86	47,14	34,29
ESTATÍSTICA	0,00	50,00	50,00	0,00	18,97	15,52	29,31	36,21
FILOSOFIA	0,00	77,78	11,11	11,11	5,49	19,78	37,36	37,36
FÍSICA	12,50	37,50	50,00	0,00	4,12	17,06	31,18	47,65
GEOGRAFIA	0,00	56,25	34,38	9,38	5,26	13,16	31,58	50,00
GEOGRAFIA - BFL	0,00	0,00	0,00	0,00	2,50	37,50	42,50	17,50
GEOGRAFIA - SGO	16,67	66,67	16,67	0,00	3,61	26,51	54,22	15,66
GEOLOGIA	0,00	0,00	0,00	100,00	3,45	3,45	37,93	55,17
HISTÓRIA	15,22	43,48	36,96	4,35	1,85	1,85	35,19	61,11
HISTÓRIA - SGO	0,00	75,00	25,00	0,00	5,56	27,78	44,44	22,22
HISTÓRIA DA ARTE - BACHARELADO	0,00	66,67	0,00	33,33	3,70	0,00	40,74	55,56
JORNALISMO	4,17	41,67	41,67	12,50	3,85	15,38	23,08	57,69
LETRAS	5,88	49,02	33,33	11,76	5,54	19,56	35,06	39,85
LETRAS - SGO	0,00	66,67	33,33	0,00	9,48	25,86	50,00	14,66
MATEMÁTICA	7,14	57,14	35,71	0,00	4,84	20,97	40,86	33,33
MATEMÁTICA - BFL	50,00	0,00	0,00	50,00	9,09	4,55	72,73	13,64
MATEMÁTICA - SGO	0,00	100,00	0,00	0,00	7,14	42,86	39,29	10,71
MEDICINA	4,26	42,55	36,17	17,02	5,26	5,26	24,56	64,91
NUTRIÇÃO	2,63	42,11	50,00	5,26	6,00	10,00	32,00	52,00
OCEANOGRAFIA	0,00	66,67	33,33	0,00	8,11	8,11	37,84	45,95
ODONTOLOGIA	3,57	35,71	53,57	7,14	9,38	6,25	18,75	65,63
PEDAGOGIA	9,52	57,14	23,81	9,52	5,39	27,95	44,44	22,22
PEDAGOGIA - BFL	0,00	66,67	33,33	0,00	1,85	44,44	50,00	3,70
PEDAGOGIA - SI/SGO	0,00	66,67	33,33	0,00	5,80	40,58	42,03	11,59
PSICOLOGIA	10,87	45,65	36,96	6,52	4,00	8,00	24,00	64,00
QUÍMICA	0,00	85,71	14,29	0,00	13,95	23,26	16,28	46,51
RELAÇÕES INTERNACIONAIS	5,56	33,33	50,00	11,11	0,00	13,64	36,36	50,00
RELAÇÕES PÚBLICAS	8,33	25,00	54,17	12,50	3,85	7,69	38,46	50,00
SERVIÇO SOCIAL	11,43	51,43	37,14	0,00	7,69	20,00	33,85	38,46
TURISMO	0,00	0,00	0,00	0,00	5,00	12,50	47,50	35,00
UERJ	5,98	47,59	38,93	7,50	6,56	15,74	34,39	43,32

CONTINUA

QUADRO 24 (CONTINUAÇÃO)

VESTIBULAR ESTADUAL: QUESTIONÁRIO DE INFORMAÇÕES SÓCIO-CULTURAIS DOS CANDIDATOS CLASSIFICADOS
 NÍVEL DE ESCOLARIDADE DOS PAIS
 COTISTA E NÃO COTISTA
 DISTRIBUIÇÃO POR CARREIRA
 UERJ - 2019

CARREIRA	RESPOSTAS VÁLIDAS POR TIPO DE VAGA - MÃE - %							
	COTISTA				NÃO COTISTA			
	NÃO RESPONDERAM	FUNDAMENTAL	MÉDIO	SUPERIOR	NÃO RESPONDERAM	FUNDAMENTAL	MÉDIO	SUPERIOR
ADMINISTRAÇÃO	0,00	46,34	51,22	2,44	12,66	1,27	22,78	63,29
ARQUEOLOGIA	0,00	33,33	33,33	33,33	0,00	4,17	41,67	54,17
ARQUITETURA E URBANISMO (PETRÓPOLIS)	0,00	30,00	50,00	20,00	5,00	0,00	22,50	72,50
ARTES VISUAIS	0,00	52,94	47,06	0,00	3,77	1,89	30,19	64,15
CIÊNCIA DA COMPUTAÇÃO	11,11	25,93	55,56	7,41	4,30	4,30	27,96	63,44
CIÊNCIAS ATUARIAIS	0,00	100,00	0,00	0,00	7,89	5,26	28,95	57,89
CIÊNCIAS BIOLÓGICAS	4,65	37,21	48,84	9,30	9,09	6,49	24,68	59,74
CIÊNCIAS BIOLÓGICAS - SGO	0,00	22,22	77,78	0,00	5,63	18,31	45,07	30,99
CIÊNCIAS CONTÁBEIS	5,13	41,03	48,72	5,13	7,41	11,11	34,57	46,91
CIÊNCIAS ECONÔMICAS	4,76	35,71	50,00	9,52	6,12	3,06	21,43	69,39
CIÊNCIAS SOCIAIS	0,00	21,43	42,86	35,71	5,81	10,47	27,91	55,81
DESIGN	11,11	27,78	55,56	5,56	9,09	0,00	13,64	77,27
DIREITO	2,78	34,03	52,78	10,42	4,17	3,57	19,64	72,62
EDUCAÇÃO FÍSICA	0,00	57,14	35,71	7,14	8,49	19,81	20,75	50,94
ENFERMAGEM	0,00	30,56	61,11	8,33	0,00	11,36	40,91	47,73
ENGENHARIA	1,87	33,64	53,27	11,21	7,48	4,49	25,94	62,09
ENGENHARIA AMBIENTAL E SANITÁRIA	0,00	42,86	42,86	14,29	6,85	4,11	39,73	49,32
ENG. DE COMPUTAÇÃO (FRIBURGO)	0,00	33,33	66,67	0,00	2,70	2,70	27,03	67,57
ENG. DE PROD. (RES)	0,00	0,00	0,00	0,00	9,23	9,23	40,00	41,54
ENGENHARIA MECÂNICA (FRIBURGO)	0,00	66,67	33,33	0,00	3,90	12,99	37,66	45,45
ENGENHARIA MECÂNICA (RES)	0,00	0,00	100,00	0,00	10,00	13,33	43,33	33,33
ENGENHARIA QUÍMICA	0,00	56,25	25,00	18,75	2,70	9,46	24,32	63,51
ENGENHARIA QUÍMICA (RES)	0,00	0,00	0,00	0,00	4,29	18,57	32,86	44,29
ESTATÍSTICA	0,00	100,00	0,00	0,00	18,97	12,07	29,31	39,66
FILOSOFIA	0,00	44,44	55,56	0,00	4,40	8,79	41,76	45,05
FÍSICA	0,00	37,50	62,50	0,00	4,12	13,53	38,82	43,53
GEOGRAFIA	3,13	31,25	59,38	6,25	5,26	7,89	15,79	71,05
GEOGRAFIA - BFL	0,00	0,00	0,00	0,00	2,50	25,00	47,50	25,00
GEOGRAFIA - SGO	16,67	33,33	33,33	16,67	2,41	22,89	44,58	30,12
GEOLOGIA	0,00	0,00	100,00	0,00	3,45	0,00	48,28	48,28
HISTÓRIA	8,70	47,83	36,96	6,52	1,85	5,56	24,07	68,52
HISTÓRIA - SGO	0,00	25,00	62,50	12,50	5,56	18,06	51,39	25,00
HISTÓRIA DA ARTE - BACHARELADO	0,00	33,33	66,67	0,00	0,00	3,70	25,93	70,37
JORNALISMO	4,17	37,50	41,67	16,67	3,85	3,85	19,23	73,08
LETRAS	3,92	47,06	43,14	5,88	4,43	12,18	33,58	49,82
LETRAS - SGO	0,00	44,44	44,44	11,11	8,62	15,52	47,41	28,45
MATEMÁTICA	7,14	71,43	21,43	0,00	3,76	13,98	43,55	38,71
MATEMÁTICA - BFL	0,00	50,00	50,00	0,00	4,55	22,73	59,09	13,64
MATEMÁTICA - SGO	0,00	100,00	0,00	0,00	7,14	23,21	46,43	23,21
MEDICINA	6,38	27,66	42,55	23,40	5,26	5,26	24,56	64,91
NUTRIÇÃO	2,63	42,11	50,00	5,26	6,00	10,00	30,00	54,00
OCEANOGRAFIA	0,00	33,33	66,67	0,00	5,41	2,70	24,32	67,57
ODONTOLOGIA	3,57	21,43	64,29	10,71	6,25	6,25	31,25	56,25
PEDAGOGIA	2,38	35,71	57,14	4,76	4,71	24,92	40,07	30,30
PEDAGOGIA - BFL	0,00	100,00	0,00	0,00	1,85	48,15	35,19	14,81
PEDAGOGIA - SI/SGO	0,00	58,33	41,67	0,00	2,90	33,33	42,03	21,74
PSICOLOGIA	6,52	47,83	43,48	2,17	4,00	4,00	16,00	76,00
QUÍMICA	0,00	42,86	42,86	14,29	9,30	13,95	27,91	48,84
RELAÇÕES INTERNACIONAIS	5,56	27,78	61,11	5,56	0,00	13,64	13,64	72,73
RELAÇÕES PÚBLICAS	4,17	29,17	58,33	8,33	7,69	0,00	19,23	73,08
SERVIÇO SOCIAL	5,71	54,29	37,14	2,86	6,15	16,92	40,00	36,92
TURISMO	0,00	0,00	0,00	0,00	2,50	10,00	40,00	47,50
UERJ	3,57	38,57	49,20	8,66	5,61	11,87	33,15	49,37

FONTE: SR-1

PARA PESQUISA MAIS DETALHADA, INFORMAMOS QUE OS DADOS REFERENTES AO QUESTIONÁRIO COMPLETO ENCONTRA-SE DIVULGADO NO SITE www.vestibular.uerj.br.

QUADRO 25

TRANSFERÊNCIA: TAXA DE OCUPAÇÃO DAS VAGAS
DISTRIBUIÇÃO POR ÓRGÃO, CURSO E SEMESTRE
UERJ - 2019

ÓRGÃO	CURSO	VAGAS					
		1º SEMESTRE			2º SEMESTRE		
		OFERECIDAS	OCUPADAS	OCUPAÇÃO (%)	OFERECIDAS	OCUPADAS	OCUPAÇÃO (%)
CBI							
ENF	ENFERMAGEM	8	0	0,0	8	1	12,5
FCM	MEDICINA	-	-	-	-	-	-
IBRAG	CIÊNCIAS BIOLÓGICAS	8	3	37,5	8	0	0,0
NUT	NUTRIÇÃO	2	0	0,0	5	3	60,0
ODO	ODONTOLOGIA	6	0	0,0	6	2	33,3
TOTAL		24	3	12,5	27	6	22,2
CCS							
DIR	DIREITO	-	-	-	-	-	-
FAF	ADMINISTRAÇÃO	5	2	40,0	5	2	40,0
	CIÊNCIAS CONTÁBEIS	5	2	40,0	5	3	60,0
FCE	CIÊNCIAS ECONÔMICAS	-	-	-	20	5	25,0
FSS	SERVIÇO SOCIAL	12	3	25,0	12	0	0,0
ICS	CIÊNCIAS SOCIAIS - ICS	20	3	15,0	-	-	-
IFCH	ARQUEOLOGIA	-	-	-	-	-	-
	FILOSOFIA	-	-	-	-	-	-
	HISTÓRIA	20	0	0,0	-	-	-
	RELAÇÕES INTERNACIONAIS	-	-	-	-	-	-
TOTAL		62	10	16,1	42	10	23,8
CEH							
ART	ARTES VISUAIS	16	4	25,0	-	-	-
	HISTÓRIA DA ARTE	6	0	0,0	-	-	-
EDU	PEDAGOGIA	-	2	-	-	1	-
FCS	JORNALISMO	10	0	0,0	10	0	0,0
	RELAÇÕES PÚBLICAS	9	0	0,0	9	0	0,0
FEBF	GEOGRAFIA	15	1	6,7	15	1	6,7
	MATEMÁTICA	15	1	6,7	15	0	0,0
	PEDAGOGIA	40	5	12,5	40	6	15,0
FFP	FORMAÇÃO DE PROFESSORES	106	2	1,9	106	1	0,9
	PEDAGOGIA - SI/SG	20	0	0,0	10	1	10,0
IEFD	EDUCAÇÃO FÍSICA	10	1	10,0	-	-	-
ILE	LETRAS	66	12	18,2	42	6	14,3
PSI	PSICOLOGIA	-	-	-	-	-	-
TOTAL		313	28	8,9	247	16	6,5
CTC							
ESDI	ARQUITETURA E URBANISMO	-	-	-	-	-	-
	DESIGN	-	1	-	-	-	-
FAOC	OCEANOGRAFIA	4	0	0,0	12	0	0,0
FAT	ENGENHARIA DE PRODUÇÃO (RES)	10	4	40,0	10	0	0,0
	ENGENHARIA MECÂNICA (RES)	10	0	0,0	10	1	10,0
	ENGENHARIA QUÍMICA (RES)	10	0	0,0	10	0	0,0
FEN	ENGENHARIA	12	1	8,3	12	0	0,0
	ENGENHARIA AMBIENTAL E SANITÁRIA	-	-	-	-	-	-
FGEL	GEOLOGIA	10	2	20,0	-	-	-
FIS	FÍSICA	-	-	-	-	-	-
IGEOG	GEOGRAFIA	10	5	50,0	10	1	10,0
	TURISMO	20	0	0,0	-	-	-
IME	CIÊNCIAS ATUARIAIS	-	-	-	-	-	-
	CIÊNCIA DA COMPUTAÇÃO	20	8	40,0	10	0	0,0
	ESTATÍSTICA	-	-	-	-	-	-
	MATEMÁTICA	-	1	-	-	-	-
IPRJ	ENGENHARIA DE COMPUTAÇÃO	20	1	5,0	-	-	-
	ENGENHARIA MECÂNICA	20	3	15,0	20	0	0,0
QUI	ENGENHARIA QUÍMICA	20	6	30,0	20	0	0,0
	QUÍMICA	20	2	10,0	20	0	0,0
TOTAL		186	34	18,3	134	2	1,5
UERJ		585	75	12,8	450	34	7,6

FONTE: SR-1

AS OCUPAÇÕES SUPERIORES A 100% OU EM CURSOS ORIGINALMENTE SEM OFERTA, REFEREM-SE A ABERTURAS DE VAGAS ADICIONAIS PELA UNIDADE EM FUNÇÃO DA DEMANDA

QUADRO 26

APROVEITAMENTO DE ESTUDOS: TAXA DE OCUPAÇÃO DAS VAGAS
DISTRIBUIÇÃO POR ÓRGÃO, CURSO E SEMESTRE
UERJ - 2019

ÓRGÃO	CURSO	VAGAS					
		1º SEMESTRE			2º SEMESTRE		
		OFERECIDAS	OCUPADAS	OCUPAÇÃO (%)	OFERECIDAS	OCUPADAS	OCUPAÇÃO (%)
CBI							
ENF	ENFERMAGEM	2	2	100,0	2	2	100,0
FCM	MEDICINA	-	-	-	-	-	-
IBRAG	CIÊNCIAS BIOLÓGICAS	4	3	75,0	4	2	50,0
NUT	NUTRIÇÃO	5	5	100,0	-	-	-
ODO	ODONTOLOGIA	-	-	-	-	-	-
TOTAL		11	10	90,9	6	4	66,7
CCS							
DIR	DIREITO	-	-	-	-	-	-
FAF	ADMINISTRAÇÃO	-	-	-	-	-	-
	CIÊNCIAS CONTÁBEIS	-	-	-	-	-	-
FCE	CIÊNCIAS ECONÔMICAS	-	-	-	20	24	120,0
FSS	SERVIÇO SOCIAL	1	1	100,0	1	1	100,0
ICS	CIÊNCIAS SOCIAIS - ICS	10	12	120,0	-	-	-
IFCH	ARQUEOLOGIA	-	-	-	-	-	-
	FILOSOFIA	-	-	-	-	-	-
	HISTÓRIA	20	11	55,0	-	-	-
	RELAÇÕES INTERNACIONAIS	-	-	-	-	-	-
TOTAL		31	24	77,4	21	25	119,0
CEH							
ART	ARTES VISUAIS	12	11	91,7	-	-	-
	HISTÓRIA DA ARTE	6	4	66,7	-	-	-
EDU	PEDAGOGIA	-	-	-	15	10	66,7
FCS	JORNALISMO	10	2	20,0	10	0	0,0
	RELAÇÕES PÚBLICAS	6	0	0,0	6	1	16,7
FEBF	GEOGRAFIA	20	10	50,0	20	1	5,0
	MATEMÁTICA	20	2	10,0	20	0	0,0
	PEDAGOGIA	50	24	48,0	50	4	8,0
FFP	FORMAÇÃO DE PROFESSORES	93	20	21,5	93	0	0,0
	PEDAGOGIA - SI/SG	20	17	85,0	20	11	55,0
IEFD	EDUCAÇÃO FÍSICA	20	14	70,0	-	-	-
ILE	LETRAS	38	27	71,1	25	16	64,0
PSI	PSICOLOGIA	-	-	-	-	-	-
TOTAL		295	131	44,4	259	43	16,6
CTC							
ESDI	ARQUITETURA E URBANISMO	-	-	-	-	-	-
	DESIGN	-	-	-	-	-	-
FAOC	OCEANOGRAFIA	2	2	100,0	6	0	0,0
FAT	ENGENHARIA DE PRODUÇÃO(RES)	5	2	40,0	5	0	0,0
	ENGENHARIA MECÂNICA(RES)	5	0	0,0	5	0	0,0
	ENGENHARIA QUÍMICA(RES)	5	0	0,0	5	0	0,0
FEN	ENGENHARIA	4	4	100,0	4	1	25,0
	ENGENHARIA AMBIENTAL E SANITÁRIA	-	-	-	-	-	-
FGEL	GEOLOGIA	-	-	-	-	-	-
FIS	FÍSICA	15	12	80,0	15	7	46,7
IGEOG	GEOGRAFIA	10	10	100,0	10	3	30,0
	TURISMO	20	5	25,0	-	-	-
IME	CIÊNCIAS ATUARIAIS	-	-	-	-	-	-
	CIÊNCIA DA COMPUTAÇÃO	5	5	100,0	-	-	-
	ESTATÍSTICA	-	-	-	-	-	-
	MATEMÁTICA	-	-	-	-	-	-
IPRJ	ENGENHARIA DE COMPUTAÇÃO	5	0	0,0	-	-	-
	ENGENHARIA MECÂNICA	5	1	20,0	5	0	0,0
QUI	ENGENHARIA QUÍMICA	10	5	50,0	10	0	0,0
	QUÍMICA	10	1	10,0	10	0	0,0
TOTAL		101	47	46,5	75	12	16,0
UERJ		438	212	48,4	361	84	23,3

FONTE: SR-1

AS OCUPAÇÕES SUPERIORES A 100% OU EM CURSOS ORIGINALMENTE SEM OFERTA, REFEREM-SE A ABERTURAS DE VAGAS ADICIONAIS PELA UNIDADE EM FUNÇÃO DA DEMANDA

II - Ensino de Graduação

2. Corpo Docente

DATA JUNHO 2020

QUADRO 27

ALUNOS DE GRADUAÇÃO: MATRICULADOS - EVOLUÇÃO HISTÓRICA
DISTRIBUIÇÃO POR ÓRGÃO, CURSO E ANO
UERJ - DEZEMBRO - 2014/2019

ÓRGÃO	CURSO	MATRICULADOS					
		2014	2015	2016	2017	2018	2019
CBI							
ENF	ENFERMAGEM	304	326	-	309	335	334
FCM	MEDICINA	566	581	-	609	607	615
IBRAG	CIÊNCIAS BIOLÓGICAS	476	500	-	453	481	500
	CIÊNCIAS BIOLÓGICAS - EAD	7	2	-	32	16	7
NUT	NUTRIÇÃO	382	397	-	401	405	407
ODO	ODONTOLOGIA	240	241	-	223	240	249
TOTAL		1.975	2.047	-	2.027	2.084	2.112
CCS							
DIR	DIREITO	1.756	1.754	-	1.590	1.714	1.717
FAF	ADMINISTRAÇÃO	543	530	-	485	503	506
	CIÊNCIAS CONTÁBEIS	533	547	-	492	506	494
FCE	CIÊNCIAS ECONÔMICAS	636	657	-	607	662	667
FSS	SERVIÇO SOCIAL	506	526	-	490	455	474
ICS	CIÊNCIAS SOCIAIS - ICS	-	478	-	493	463	481
IFCH	ARQUEOLOGIA	27	54	-	100	110	124
	CIÊNCIAS SOCIAIS	459	1	-	1	-	-
	FILOSOFIA	441	471	-	503	462	452
	HISTÓRIA	548	567	-	618	599	610
	RELAÇÕES INTERNACIONAIS	71	103	-	136	157	170
TOTAL		5.520	5.688	-	5.515	5.631	5.695
CEH							
ART	ARTES	1	1	-	-	-	-
	ARTES VISUAIS	313	343	-	377	356	376
	HISTÓRIA DA ARTE	130	137	-	124	120	117
EDU	PEDAGOGIA	1.519	1.511	-	1.389	1.248	1.228
	PEDAGOGIA EAD	212	220	-	465	273	264
FCS	COMUNICAÇÃO SOCIAL	541	449	-	307	201	116
	JORNALISMO	-	52	-	114	163	190
	RELAÇÕES PÚBLICAS	-	51	-	117	172	212
FEBF	GEOGRAFIA	169	178	-	164	146	164
	MATEMÁTICA	113	118	-	113	83	71
	PEDAGOGIA	631	640	-	629	575	564
FFP	FORMAÇÃO DE PROFESSORES	2.137	2.120	-	2.018	1.714	1.644
	PEDAGOGIA - SI/SG	421	422	-	428	397	401
IEFD	EDUCAÇÃO FÍSICA	667	685	-	664	612	620
ILE	LETRAS	1.604	1.630	-	1.506	1.469	1.497
PSI	PSICOLOGIA	577	574	-	552	568	590
TOTAL		9.035	9.131	-	8.967	8.097	8.054
CTC							
ESDI	ARQUITETURA E URBANISMO	-	-	-	75	87	112
	DESENHO INDUSTRIAL	178	204	-	180	122	76
	DESIGN	-	-	-	30	62	94
FAOC	OCEANOGRAFIA	212	221	-	233	217	211
FAT	ENGENHARIA DE PRODUÇÃO (RES)	521	520	-	445	314	273
	ENGENHARIA MECÂNICA (RES)	97	183	-	194	184	188
	ENGENHARIA QUÍMICA (RES)	-	95	-	139	149	169
FEN	ENGENHARIA	2.729	2.817	-	2.493	2.396	2.333
	ENGENHARIA AMBIENTAL E SANITÁRIA	80	153	-	211	229	242
FGEL	GEOLOGIA	155	156	-	183	168	161
FIS	FÍSICA	628	630	-	556	454	444
GEO (em extinção) *	GEOGRAFIA	2	1	-	-	-	1
	OCEANOGRAFIA	-	-	-	-	-	-
IGEOG	GEOGRAFIA	388	397	-	376	424	424
	GEOGRAFIA EAD	-	-	-	52	34	43
	TURISMO	123	138	-	140	117	120
IME	CIÊNCIAS ATUARIAIS	392	386	-	366	314	283
	CIÊNCIA DA COMPUTAÇÃO	563	566	-	508	539	526
	ESTATÍSTICA	282	261	-	228	198	179
	INFORMÁTICA	5	3	-	-	-	-
	MATEMÁTICA	673	665	-	606	551	524
IPRJ	ENGENHARIA DE COMPUTAÇÃO	135	158	-	166	151	158
	ENGENHARIA MECÂNICA	414	429	-	411	363	334
QUI	ENGENHARIA QUÍMICA	506	493	-	449	461	453
	QUÍMICA	173	185	-	183	185	190
TOTAL		8.256	8.661	-	8.224	7.719	7.538
UERJ		24.786	25.527	-	24.733	23.531	23.399

FONTE: SR-1

* GEO (em extinção) = UNIDADE EM EXTINÇÃO A PARTIR DE 2008

QUADRO 28
ALUNOS DE GRADUAÇÃO: MATRICULADOS
DISTRIBUIÇÃO POR ÓRGÃO
UERJ - DEZEMBRO - 2019

ÓRGÃO	ALUNOS MATRICULADOS		
	Nº	% - CENTRO	% - UERJ
CBI			
ENF	334	15,8	1,4
FCM	615	29,1	2,6
IBRAG	507	24,0	2,2
NUT	407	19,3	1,7
ODO	249	11,8	1,1
TOTAL	2.112	100,0	9,0
CCS			
DIR	1.717	30,2	7,3
FAF	1.000	17,6	4,3
FCE	667	11,7	2,9
FSS	474	8,3	2,0
ICS	481	8,5	2,1
IFCH	1.356	23,8	5,8
TOTAL	5.695	100,0	24,4
CEH			
ART	493	6,1	2,1
EDU	1.492	18,5	6,4
FCS	518	6,4	2,2
FEBF	799	9,9	3,4
FFP	2.045	25,4	8,7
IEFD	620	7,7	2,7
ILE	1.497	18,6	6,4
PSI	590	7,3	2,5
TOTAL	8.054	100,0	34,4
CTC			
ESDI	282	3,7	1,2
FAOC	211	2,8	0,9
FAT	630	8,4	2,7
FEN	2.575	34,2	11,0
FGEL	161	2,1	0,7
FIS	444	5,9	1,9
GEO (em extinção)	1	0,0	0,0
IGEOG	587	7,8	2,5
IME	1.512	20,1	6,5
IPRJ	492	6,5	2,1
QUI	643	8,5	2,8
TOTAL	7.538	100,0	32,2
UERJ	23.399	-	100,0

FONTE: SR-1

QUADRO 28A

ALUNOS DE GRADUAÇÃO: MATRICULADOS - VESTIBULAR ESTADUAL
DISTRIBUIÇÃO POR ÓRGÃO
UERJ - DEZEMBRO - 2019

ÓRGÃO	ALUNOS MATRICULADOS								
	TOTAL GERAL	COTA NEGRO/INDIG.		COTA ENSINO PÚBLICO		COTA DEF./E.*		NÃO COTISTA	
		% - CENTRO	% - UERJ	% - CENTRO	% - UERJ	% - CENTRO	% - UERJ	% - CENTRO	% - UERJ
CBI									
ENF	334	3,7	0,3	3,4	0,3	0,1	0,0	8,6	0,8
FCM	615	5,7	0,5	5,9	0,5	1,4	0,1	16,2	1,5
IBRAG	507	4,6	0,4	5,0	0,5	0,1	0,0	14,2	1,3
NUT	407	3,6	0,3	5,3	0,5	0,1	0,0	10,3	0,9
ODO	249	3,2	0,3	2,6	0,2	0,2	0,0	5,9	0,5
TOTAL	2.112	20,8	1,8	22,2	2,0	1,9	0,1	55,2	5,0
CCS									
DIR	1.717	7,4	1,8	7,7	1,9	0,7	0,2	14,3	3,5
FAF	1.000	2,8	0,7	3,8	0,9	0,1	0,0	10,9	2,7
FCE	667	1,9	0,5	2,4	0,6	0,0	0,0	7,4	1,8
FSS	474	1,8	0,4	1,6	0,4	0,0	0,0	4,9	1,2
ICS	481	1,5	0,4	1,3	0,3	0,0	0,0	5,6	1,4
IFCH	1.356	3,7	0,9	4,3	1,1	0,1	0,0	15,6	3,8
TOTAL	5.695	19,1	4,7	21,1	5,2	0,9	0,2	58,7	14,4
CEH									
ART	493	0,5	0,2	0,8	0,3	0,0	0,0	4,8	1,7
EDU	1.492	1,0	0,4	1,6	0,6	0,0	0,0	15,9	5,5
FCS	518	1,4	0,5	1,5	0,5	0,1	0,0	3,4	1,2
FEBF	799	0,6	0,2	0,7	0,3	-	-	8,6	3,0
FFP	2.045	1,4	0,5	2,4	0,8	-	-	21,6	7,4
IEFD	620	0,5	0,2	0,6	0,2	-	-	6,6	2,3
ILE	1.497	2,1	0,7	2,4	0,8	-	-	14,1	4,9
PSI	590	1,9	0,7	2,2	0,8	0,1	0,1	3,1	1,1
TOTAL	8.054	9,4	3,4	12,2	4,3	0,2	0,1	78,1	27,1
CTC									
ESDI	282	0,6	0,2	0,7	0,2	0,0	0,0	2,4	0,8
FAOC	211	0,3	0,1	0,2	0,1	-	-	2,3	0,8
FAT	630	0,2	0,1	0,6	0,2	-	-	7,5	2,4
FEN	2.575	6,3	2,0	7,2	2,3	0,2	0,1	20,4	6,6
FGEL	161	0,4	0,1	0,3	0,1	0,0	0,0	1,4	0,5
FIS	444	0,2	0,1	0,3	0,1	0,0	0,0	5,3	1,7
GEO (em extinção)	1	-	-	0,0	0,0	-	-	-	-
IGEOG	587	1,1	0,4	1,2	0,4	0,0	0,0	5,5	1,8
IME	1.512	1,3	0,4	2,2	0,7	0,1	0,0	16,5	5,3
IPRJ	492	0,5	0,2	1,5	0,5	0,0	0,0	4,6	1,5
QUI	643	1,5	0,5	1,8	0,6	0,2	0,1	5,1	1,6
TOTAL	7.538	12,4	4,1	16,0	5,2	0,5	0,2	71,0	23,0
UERJ	23.399	-	14,0	-	16,7	-	0,6	-	69,5

FONTE: SR-1

* COTA DEF./F. - VAGAS RESERVADAS PARA PESSOAS COM DEFICIÊNCIA E PARA FILHOS DE POLICIAIS CIVIS E MILITARES, DE BOMBEIROS MILITARES E DE INSPECTORES DE SEGURANÇA E ADMINISTRAÇÃO PENITENCIÁRIA, MORTOS OU INCAPACITADOS EM RAZÃO DO SERVIÇO.

QUADRO 29

ALUNOS DE GRADUAÇÃO: ATIVOS - EVOLUÇÃO HISTÓRICA
DISTRIBUIÇÃO POR ÓRGÃO, CURSO E ANO
UERJ - DEZEMBRO - 2014/2019

ÓRGÃO	CURSO	ATIVOS					
		2014	2015	2016	2017	2018	2019
CBI							
ENF	ENFERMAGEM	284	306	-	279	307	314
FCM	MEDICINA	558	574	-	598	597	607
IBRAG	CIÊNCIAS BIOLÓGICAS	420	451	-	358	428	449
	CIÊNCIAS BIOLÓGICAS - EAD	7	2	-	32	16	7
NUT	NUTRIÇÃO	352	373	-	353	379	379
ODO	ODONTOLOGIA	228	225	-	209	229	235
TOTAL		1.849	1.931	-	1.829	1.956	1.991
CCS							
DIR	DIREITO	1.672	1.674	-	1.463	1.592	1.645
FAF	ADMINISTRAÇÃO	487	492	-	443	467	465
	CIÊNCIAS CONTÁBEIS	497	509	-	437	466	454
FCE	CIÊNCIAS ECONÔMICAS	551	582	-	545	559	575
FSS	SERVIÇO SOCIAL	455	472	-	415	403	414
ICS	CIÊNCIAS SOCIAIS - ICS	-	394	-	384	385	396
IFCH	ARQUEOLOGIA	26	44	-	80	99	112
	CIÊNCIAS SOCIAIS	356	1	-	1	-	-
	FILOSOFIA	336	365	-	407	354	381
	HISTÓRIA	462	479	-	548	530	522
	RELAÇÕES INTERNACIONAIS	66	95	-	126	142	149
TOTAL		4.908	5.107	-	4.849	4.997	5.113
CEH							
ART	ARTES	1	1	-	-	-	-
	ARTES VISUAIS	267	291	-	300	289	310
	HISTÓRIA DA ARTE	109	113	-	100	102	91
EDU	PEDAGOGIA	1.330	1.305	-	1.148	1.082	1.058
	PEDAGOGIA EAD	212	220	-	464	273	264
FCS	COMUNICAÇÃO SOCIAL	490	410	-	274	177	104
	JORNALISMO	-	47	-	99	140	180
	RELAÇÕES PÚBLICAS	-	47	-	102	161	196
FEBF	GEOGRAFIA	147	154	-	127	133	145
	MATEMÁTICA	93	101	-	89	68	63
	PEDAGOGIA	554	538	-	498	492	498
FFP	FORMAÇÃO DE PROFESSORES	1.819	1.862	-	1.685	1.435	1.448
	PEDAGOGIA - SI/SG	369	367	-	362	347	358
IEFD	EDUCAÇÃO FÍSICA	553	585	-	525	510	511
ILE	LETRAS	1.287	1.309	-	1.191	1.186	1.241
PSI	PSICOLOGIA	506	514	-	477	518	547
TOTAL		7.737	7.864	-	7.441	6.913	7.014
CTC							
ESDI	ARQUITETURA E URBANISMO	-	-	-	66	76	99
	DESENHO INDUSTRIAL	167	190	-	172	2	66
	DESIGN	-	-	-	22	57	91
FAOC	OCEANOGRAFIA	189	193	-	190	181	187
FAT	ENGENHARIA DE PRODUÇÃO (RES)	482	488	-	370	285	244
	ENGENHARIA MECÂNICA (RES)	96	179	-	148	159	169
	ENGENHARIA QUÍMICA (RES)	-	90	-	129	131	159
FEN	ENGENHARIA	2.421	2.444	-	2.115	1.993	1.966
	ENGENHARIA AMBIENTAL E SANITÁRIA	79	138	-	179	186	209
FGEL	GEOLOGIA	141	139	-	167	155	147
FIS	FÍSICA	460	459	-	384	328	346
GEO (em extinção) *	GEOGRAFIA	2	1	-	-	-	-
	OCEANOGRAFIA	-	-	-	-	-	-
IGEOG	GEOGRAFIA	337	341	-	296	362	367
	GEOGRAFIA EAD	-	-	-	52	34	43
	TURISMO	113	131	-	121	97	102
IME	CIÊNCIAS ATUARIAIS	329	322	-	281	257	220
	CIÊNCIA DA COMPUTAÇÃO	463	452	-	422	412	429
	ESTATÍSTICA	229	226	-	159	139	140
	INFORMÁTICA	4	2	-	-	-	-
	MATEMÁTICA	468	472	-	437	397	391
IPRJ	ENGENHARIA DE COMPUTAÇÃO	127	142	-	130	122	136
	ENGENHARIA MECÂNICA	388	404	-	351	302	289
QUI	ENGENHARIA QUÍMICA	445	441	-	387	396	393
	QUÍMICA	160	162	-	153	151	148
TOTAL		7.100	7.416	-	6.731	6.222	6.341
UERJ		21.594	22.318	-	20.850	20.088	20.459

FONTE: SR-1

* GEO (em extinção) = UNIDADE EM EXTINÇÃO A PARTIR DE 2008

QUADRO 30ALUNOS DE GRADUAÇÃO: SITUAÇÃO ACADÊMICA
DISTRIBUIÇÃO POR ÓRGÃO, CURSO E SEMESTRE
UERJ - 2019

ÓRGÃO	CURSO	ALUNOS MATRICULADOS					
		ATIVO		TRANCADO		TOTAL	
		1º SEM	2º SEM	1º SEM	2º SEM	1º SEM	2º SEM
CBI							
ENF	ENFERMAGEM	301	314	32	20	333	334
FCM	MEDICINA	612	607	5	8	617	615
IBRAG	CIÊNCIAS BIOLÓGICAS	438	449	42	51	480	500
	CIÊNCIAS BIOLÓGICAS - EAD	21	7	-	-	21	7
NUT	NUTRIÇÃO	379	379	24	28	403	407
ODO	ODONTOLOGIA	228	235	10	14	238	249
TOTAL		1.979	1.991	113	121	2.092	2.112
CCS							
DIR	DIREITO	1.637	1.645	73	72	1.710	1.717
FAF	ADMINISTRAÇÃO	467	465	35	41	502	506
	CIÊNCIAS CONTÁBEIS	451	454	43	40	494	494
FCE	CIÊNCIAS ECONÔMICAS	570	575	82	92	652	667
FSS	SERVIÇO SOCIAL	412	414	48	60	460	474
ICS	CIÊNCIAS SOCIAIS - ICS	438	396	92	85	530	481
IFCH	ARQUEOLOGIA	117	112	11	12	128	124
	FILOSOFIA	405	381	97	71	502	452
	HISTÓRIA	585	522	77	88	662	610
	RELAÇÕES INTERNACIONAIS	172	149	11	21	183	170
TOTAL		5.254	5.113	569	582	5.823	5.695
CEH							
ART	ARTES VISUAIS	340	310	64	66	404	376
	HISTÓRIA DA ARTE	117	91	19	26	136	117
EDU	PEDAGOGIA	1.095	1.058	146	170	1.241	1.228
	PEDAGOGIA EAD	499	264	1	-	500	264
FCS	COMUNICAÇÃO SOCIAL	157	104	15	12	172	116
	JORNALISMO	162	180	15	10	177	190
	RELAÇÕES PÚBLICAS	179	196	12	16	191	212
FEBF	GEOGRAFIA	164	145	15	19	179	164
	MATEMÁTICA	75	63	10	8	85	71
	PEDAGOGIA	535	498	57	66	592	564
FFP	FORMAÇÃO DE PROFESSORES	1.487	1.448	250	196	1.737	1.644
	PEDAGOGIA - SI/SG	372	358	59	43	431	401
IEFD	EDUCAÇÃO FÍSICA	520	511	99	109	619	620
ILE	LETRAS	1.227	1.241	269	256	1.496	1.497
PSI	PSICOLOGIA	526	547	48	43	574	590
TOTAL		7.455	7.014	1.079	1.040	8.534	8.054
CTC							
ESDI	ARQUITETURA E URBANISMO	109	99	7	13	116	112
	DESENHO INDUSTRIAL	79	66	13	10	92	76
	DESIGN	93	91	5	3	98	94
FAOC	OCEANOGRAFIA	202	187	23	24	225	211
FAT	ENGENHARIA DE PRODUÇÃO(RES)	265	244	37	29	302	273
	ENGENHARIA MECÂNICA(RES)	180	169	24	19	204	188
	ENGENHARIA QUÍMICA(RES)	142	159	19	10	161	169
FEN	ENGENHARIA	2.022	1.966	353	367	2.375	2.333
	ENGENHARIA AMBIENTAL E SANITÁRIA	212	209	33	33	245	242
FGEL	GEOLOGIA	161	147	16	14	177	161
FIS	FÍSICA	356	346	114	98	470	444
GEO (em extinção)	GEOGRAFIA	-	-	1	1	1	1
	OCEANOGRAFIA	-	-	-	-	-	-
IGEOG	GEOGRAFIA	356	367	66	57	422	424
	GEOGRAFIA EAD	80	43	1	-	81	43
	TURISMO	114	102	18	18	132	120
IME	CIÊNCIAS ATUARIAIS	263	220	46	63	309	283
	CIÊNCIA DA COMPUTAÇÃO	445	429	89	97	534	526
	ESTATÍSTICA	162	140	25	39	187	179
	MATEMÁTICA	415	391	137	133	552	524
IPRJ	ENGENHARIA DE COMPUTAÇÃO	150	136	24	22	174	158
	ENGENHARIA MECÂNICA	305	289	54	45	359	334
QUI	ENGENHARIA QUÍMICA	413	393	61	60	474	453
	QUÍMICA	159	148	27	42	186	190
TOTAL		6.683	6.341	1.193	1.197	7.876	7.538
UERJ		21.371	20.459	2.954	2.940	24.325	23.399

FONTE: SR-1

QUADRO 30AALUNOS DE GRADUAÇÃO: SITUAÇÃO ACADÊMICA - COTISTA E NÃO COTISTA
DISTRIBUIÇÃO POR ÓRGÃO, CURSO E SEMESTRE
UERJ - 2019

ÓRGÃO	CURSO	ALUNOS MATRICULADOS											
		COTISTA						NÃO COTISTA					
		ATIVO		TRANCADO		TOTAL		ATIVO		TRANCADO		TOTAL	
1º SEM	2º SEM	1º SEM	2º SEM	1º SEM	2º SEM	1º SEM	2º SEM	1º SEM	2º SEM	1º SEM	2º SEM		
CBI													
ENF	ENFERMAGEM	144	144	10	8	154	152	157	170	22	12	179	182
FCM	MEDICINA	272	269	3	5	275	274	340	338	2	3	342	341
IBRAG	CIÊNCIAS BIOLÓGICAS	195	186	16	21	211	207	243	263	26	30	269	293
	CIÊNCIAS BIOLÓGICAS - EAD	-	-	-	-	-	-	21	7	-	-	21	7
NUT	NUTRIÇÃO	186	175	11	15	197	190	193	204	13	13	206	217
ODO	ODONTOLOGIA	116	116	6	9	122	125	112	119	4	5	116	124
TOTAL		913	890	46	58	959	948	1.066	1.101	67	63	1.133	1.164
CCS													
DIR	DIREITO	882	879	20	25	902	904	755	766	53	47	808	813
FAF	ADMINISTRAÇÃO	199	192	5	8	204	200	268	273	30	33	298	306
	CIÊNCIAS CONTÁBEIS	175	164	17	15	192	179	276	290	26	25	302	315
FCE	CIÊNCIAS ECONÔMICAS	226	210	26	36	252	246	344	365	56	56	400	421
FSS	SERVIÇO SOCIAL	188	173	14	20	202	193	224	241	34	40	258	281
ICS	CIÊNCIAS SOCIAIS - ICS	157	140	15	20	172	160	281	256	77	65	358	321
IFCH	ARQUEOLOGIA	25	25	3	3	28	28	92	87	8	9	100	96
	FILOSOFIA	70	65	6	5	76	70	335	316	91	66	426	382
	HISTÓRIA	281	252	28	32	309	284	304	270	49	56	353	326
	RELAÇÕES INTERNACIONAIS	83	74	4	11	87	85	89	75	7	10	96	85
TOTAL		2.286	2.174	138	175	2.424	2.349	2.968	2.939	431	407	3.399	3.346
CEH													
ART	ARTES VISUAIS	84	80	15	11	99	91	256	230	49	55	305	285
	HISTÓRIA DA ARTE	17	13	2	2	19	15	100	78	17	24	117	102
EDU	PEDAGOGIA	212	196	15	14	227	210	883	862	131	156	1.014	1.018
	PEDAGOGIA EAD	-	-	-	-	-	-	499	264	1	-	500	264
FCS	COMUNICAÇÃO SOCIAL	81	55	7	5	88	60	76	49	8	7	84	56
	JORNALISMO	84	97	6	2	90	99	78	83	9	8	87	91
	RELAÇÕES PÚBLICAS	73	83	3	4	76	87	106	113	9	12	115	125
FEBF	GEOGRAFIA	35	33	2	1	37	34	129	112	13	18	142	130
	MATEMÁTICA	10	8	1	2	11	10	65	55	9	6	74	61
	PEDAGOGIA	65	58	6	6	71	64	470	440	51	60	521	500
FFP	FORMAÇÃO DE PROFESSORES	271	239	27	27	298	266	1.216	1.209	223	169	1.439	1.378
	PEDAGOGIA - SI/SG	43	40	4	1	47	41	329	318	55	42	384	360
IEFD	EDUCAÇÃO FÍSICA	78	74	11	11	89	85	442	437	88	98	530	535
ILE	LETRAS	327	318	46	42	373	360	900	923	223	214	1.123	1.137
PSI	PSICOLOGIA	312	321	18	18	330	339	214	226	30	25	244	251
TOTAL		1.692	1.615	163	146	1.855	1.761	5.763	5.399	916	894	6.679	6.293
CTC													
ESDI	ARQUITETURA E URBANISMO	38	36	2	3	40	39	71	63	5	10	76	73
	DESENHO INDUSTRIAL	26	23	7	5	33	28	53	43	6	5	59	48
	DESIGN	36	34	-	1	36	35	57	57	5	2	62	59
FAOC	OCEANOGRAFIA	38	33	2	2	40	35	164	154	21	22	185	176
FAT	ENGENHARIA DE PRODUÇÃO (RES)	35	32	6	3	41	35	230	212	31	26	261	238
	ENGENHARIA MECÂNICA (RES)	17	14	1	2	18	16	163	155	23	17	186	172
	ENGENHARIA QUÍMICA (RES)	11	13	3	1	14	14	131	146	16	9	147	155
FEN	ENGENHARIA	904	813	156	166	1.060	979	1.118	1.153	197	201	1.315	1.354
	ENGENHARIA AMBIENTAL E SANITÁRIA	50	43	8	12	58	55	162	166	25	21	187	187
FGEL	GEOLOGIA	56	52	3	3	59	55	105	95	13	11	118	106
FIS	FÍSICA	42	36	7	7	49	43	314	310	107	91	421	401
GEO (em extinção)	GEOGRAFIA	-	-	1	1	1	1	-	-	-	-	-	-
	OCEANOGRAFIA	-	-	-	-	-	-	-	-	-	-	-	-
IGEOG	GEOGRAFIA	142	149	23	12	165	161	214	218	43	45	257	263
	GEOGRAFIA EAD	-	-	-	-	-	-	80	43	1	-	81	43
	TURISMO	7	6	2	3	9	9	107	96	16	15	123	111
IME	CIÊNCIAS ATUARIAIS	18	16	5	4	23	20	245	204	41	59	286	263
	CIÊNCIA DA COMPUTAÇÃO	159	136	27	30	186	166	286	293	62	67	348	360
	ESTATÍSTICA	19	18	3	3	22	21	143	122	22	36	165	158
	MATEMÁTICA	53	53	10	6	63	59	362	338	127	127	489	465
IPRJ	ENGENHARIA DE COMPUTAÇÃO	42	42	5	2	47	44	108	94	19	20	127	114
	ENGENHARIA MECÂNICA	103	92	15	11	118	103	202	197	39	34	241	231
QUI	ENGENHARIA QUÍMICA	176	164	37	32	213	196	237	229	24	28	261	257
	QUÍMICA	61	50	7	15	68	65	98	98	20	27	118	125
TOTAL		2.033	1.855	330	324	2.363	2.179	4.650	4.486	863	873	5.513	5.359
UERJ		6.924	6.534	677	703	7.601	7.237	14.447	13.925	2.277	2.237	16.724	16.162

FONTE: SR-1

QUADRO 31
ALUNOS DE GRADUAÇÃO: SITUAÇÃO ACADÊMICA
DISTRIBUIÇÃO POR ÓRGÃO, CURSO E SEXO
UERJ - DEZEMBRO - 2019

ÓRGÃO	CURSO	ALUNOS MATRICULADOS					
		ATIVO		TRANCADO		TOTAL	
		MASC.	FEM.	MASC.	FEM.	MASC.	FEM.
CBI							
ENF	ENFERMAGEM	35	279	6	14	41	293
FCM	MEDICINA	239	368	4	4	243	372
IBRAG	CIÊNCIAS BIOLÓGICAS	143	306	23	28	166	334
	CIÊNCIAS BIOLÓGICAS - EAD	3	4	-	-	3	4
NUT	NUTRIÇÃO	57	322	3	25	60	347
ODO	ODONTOLOGIA	63	172	4	10	67	182
TOTAL		540	1.451	40	81	580	1.532
CCS							
DIR	DIREITO	661	984	39	33	700	1.017
FAF	ADMINISTRAÇÃO	251	214	30	11	281	225
	CIÊNCIAS CONTÁBEIS	262	192	28	12	290	204
FCE	CIÊNCIAS ECONÔMICAS	406	169	64	28	470	197
FSS	SERVIÇO SOCIAL	60	354	14	46	74	400
ICS	CIÊNCIAS SOCIAIS - ICS	201	195	45	40	246	235
IFCH	ARQUEOLOGIA	55	57	7	5	62	62
	FILOSOFIA	260	121	42	29	302	150
	HISTÓRIA	276	246	46	42	322	288
	RELAÇÕES INTERNACIONAIS	52	97	14	7	66	104
TOTAL		2.484	2.629	329	253	2.813	2.882
CEH							
ART	ARTES VISUAIS	105	205	21	45	126	250
	HISTÓRIA DA ARTE	25	66	7	19	32	85
EDU	PEDAGOGIA	109	949	27	143	136	1.092
	PEDAGOGIA EAD	23	241	-	-	23	241
FCS	COMUNICAÇÃO SOCIAL	31	73	7	5	38	78
	JORNALISMO	62	118	1	9	63	127
	RELAÇÕES PÚBLICAS	41	155	2	14	43	169
FEBF	GEOGRAFIA	80	65	13	6	93	71
	MATEMÁTICA	31	32	6	2	37	34
	PEDAGOGIA	36	462	7	59	43	521
FFP	FORMAÇÃO DE PROFESSORES	596	852	77	119	673	971
	PEDAGOGIA - SI/SG	15	343	7	36	22	379
IEFD	EDUCAÇÃO FÍSICA	304	207	80	29	384	236
ILE	LETRAS	368	873	83	173	451	1.046
PSI	PSICOLOGIA	132	415	5	38	137	453
TOTAL		1.958	5.056	343	697	2.301	5.753
CTC							
ESDI	ARQUITETURA E URBANISMO	25	74	3	10	28	84
	DESENHO INDUSTRIAL	26	40	1	9	27	49
	DESIGN	41	50	1	2	42	52
FAOC	OCEANOGRAFIA	85	102	14	10	99	112
FAT	ENGENHARIA DE PRODUÇÃO (RES)	137	107	24	5	161	112
	ENGENHARIA MECÂNICA (RES)	137	32	16	3	153	35
	ENGENHARIA QUÍMICA (RES)	57	102	4	6	61	108
FEN	ENGENHARIA	1.389	577	281	86	1.670	663
	ENGENHARIA AMBIENTAL E SANITÁRIA	98	111	17	16	115	127
FGEL	GEOLOGIA	85	62	12	2	97	64
FIS	FÍSICA	257	89	74	24	331	113
GEO (em extinção)	GEOGRAFIA	-	-	-	1	-	1
	OCEANOGRAFIA	-	-	-	-	-	-
IGEOG	GEOGRAFIA	228	139	38	19	266	158
	GEOGRAFIA EAD	21	22	-	-	21	22
	TURISMO	29	73	4	14	33	87
IME	CIÊNCIAS ATUARIAIS	156	64	43	20	199	84
	CIÊNCIA DA COMPUTAÇÃO	376	53	89	8	465	61
	ESTATÍSTICA	81	59	25	14	106	73
	MATEMÁTICA	221	170	88	45	309	215
IPRJ	ENGENHARIA DE COMPUTAÇÃO	111	25	17	5	128	30
	ENGENHARIA MECÂNICA	229	60	43	2	272	62
QUI	ENGENHARIA QUÍMICA	210	183	37	23	247	206
	QUÍMICA	84	64	19	23	103	87
TOTAL		4.083	2.258	850	347	4.933	2.605
UERJ		9.065	11.394	1.562	1.378	10.627	12.772

FONTE: SR-1

QUADRO 31AALUNOS DE GRADUAÇÃO: SITUAÇÃO ACADÊMICA COTISTA E NÃO COTISTA
DISTRIBUIÇÃO POR ÓRGÃO, CURSO E SEXO
UERJ - DEZEMBRO - 2019

ÓRGÃO	CURSO	ALUNOS MATRICULADOS											
		COTISTA					NÃO COTISTA						
		ATIVO		TRANCADO		TOTAL	ATIVO		TRANCADO		TOTAL		
		MASC.	FEM.	MASC.	FEM.	MASC.	FEM.	MASC.	FEM.	MASC.	FEM.		
CBI													
ENF	ENFERMAGEM	19	125	3	5	22	130	16	154	3	9	19	163
FCM	MEDICINA	112	157	4	1	116	158	127	211	-	3	127	214
IBRAG	CIÊNCIAS BIOLÓGICAS	56	130	8	13	64	143	87	176	15	15	102	191
	CIÊNCIAS BIOLÓGICAS - EAD	-	-	-	-	-	-	3	4	-	-	3	4
NUT	NUTRIÇÃO	20	155	1	14	21	169	37	167	2	11	39	178
ODO	ODONTOLOGIA	32	84	1	8	33	92	31	88	3	2	34	90
TOTAL		239	651	17	41	256	692	301	800	23	40	324	840
CCS													
DIR	DIREITO	352	527	18	7	370	534	309	457	21	26	330	483
FAF	ADMINISTRAÇÃO	68	124	5	3	73	127	183	90	25	8	208	98
	CIÊNCIAS CONTÁBEIS	66	98	9	6	75	104	196	94	19	6	215	100
FCE	CIÊNCIAS ECONÔMICAS	118	92	24	12	142	104	288	77	40	16	328	93
FSS	SERVIÇO SOCIAL	17	156	4	16	21	172	43	198	10	30	53	228
ICS	CIÊNCIAS SOCIAIS - ICS	61	79	9	11	70	90	140	116	36	29	176	145
IFCH	ARQUEOLOGIA	15	10	2	1	17	11	40	47	5	4	45	51
	FILOSOFIA	43	22	2	3	45	25	217	99	40	26	257	125
	HISTÓRIA	121	131	17	15	138	146	155	115	29	27	184	142
	RELAÇÕES INTERNACIONAIS	28	46	7	4	35	50	24	51	7	3	31	54
TOTAL		889	1.285	97	78	986	1.363	1.595	1.344	232	175	1.827	1.519
CEH													
ART	ARTES VISUAIS	30	50	3	8	33	58	75	155	18	37	93	192
	HISTÓRIA DA ARTE	2	11	-	2	2	13	23	55	7	17	30	72
EDU	PEDAGOGIA	26	170	-	14	26	184	83	779	27	129	110	908
	PEDAGOGIA EAD	-	-	-	-	-	-	23	241	-	-	23	241
FCS	COMUNICAÇÃO SOCIAL	19	36	3	2	22	38	12	37	4	3	16	40
	JORNALISMO	35	62	-	2	35	64	27	56	1	7	28	63
	RELAÇÕES PÚBLICAS	19	64	-	4	19	68	22	91	2	10	24	101
FEBF	GEOGRAFIA	20	13	1	-	21	13	60	52	12	6	72	58
	MATEMÁTICA	5	3	-	2	5	5	26	29	6	-	32	29
	PEDAGOGIA	4	54	1	5	5	59	32	408	6	54	38	462
FFP	FORMAÇÃO DE PROFESSORES	71	168	13	14	84	182	525	684	64	105	589	789
	PEDAGOGIA - SI/SG	3	37	-	1	3	38	12	306	7	35	19	341
IEFD	EDUCAÇÃO FÍSICA	34	40	6	5	40	45	270	167	74	24	344	191
ILE	LETRAS	95	223	21	21	116	244	273	650	62	152	335	802
PSI	PSICOLOGIA	71	250	2	16	73	266	61	165	3	22	64	187
TOTAL		434	1.181	50	96	484	1.277	1.524	3.875	293	601	1.817	4.476
CTC													
ESDI	ARQUITETURA E URBANISMO	6	30	1	2	7	32	19	44	2	8	21	52
	DESENHO INDUSTRIAL	10	13	1	4	11	17	16	27	-	5	16	32
	DESIGN	11	23	1	-	12	23	30	27	-	2	30	29
FAOC	OCEANOGRAFIA	13	20	1	1	14	21	72	82	13	9	85	91
FAT	ENGENHARIA DE PRODUÇÃO (RES)	10	22	1	2	11	24	127	85	23	3	150	88
	ENGENHARIA MECÂNICA (RES)	10	4	2	-	12	4	127	28	14	3	141	31
	ENGENHARIA QUÍMICA (RES)	7	6	1	-	8	6	50	96	3	6	53	102
FEN	ENGENHARIA	513	300	116	50	629	350	876	277	165	36	1.041	313
	ENGENHARIA AMBIENTAL E SANITÁRIA	18	25	5	7	23	32	80	86	12	9	92	95
FGEL	GEOLOGIA	28	24	2	1	30	25	57	38	10	1	67	39
FIS	FÍSICA	23	13	4	3	27	16	234	76	70	21	304	97
GEO (em extinção)	GEOGRAFIA	-	-	-	1	-	1	-	-	-	-	-	-
	OCEANOGRAFIA	-	-	-	-	-	-	-	-	-	-	-	-
IGEOG	GEOGRAFIA	81	68	7	5	88	73	147	71	31	14	178	85
	GEOGRAFIA EAD	-	-	-	-	-	-	21	22	-	-	21	22
	TURISMO	2	4	-	3	2	7	27	69	4	11	31	80
IME	CIÊNCIAS ATUAIS	7	9	3	1	10	10	149	55	40	19	189	74
	CIÊNCIA DA COMPUTAÇÃO	113	23	27	3	140	26	263	30	62	5	325	35
	ESTATÍSTICA	8	10	1	2	9	12	73	49	24	12	97	61
	MATEMÁTICA	30	23	2	4	32	27	191	147	86	41	277	188
IPRJ	ENGENHARIA DE COMPUTAÇÃO	33	9	-	2	33	11	78	16	17	3	95	19
	ENGENHARIA MECÂNICA	62	30	10	1	72	31	167	30	33	1	200	31
QUI	ENGENHARIA QUÍMICA	77	87	18	14	95	101	133	96	19	9	152	105
	QUÍMICA	26	24	7	8	33	32	58	40	12	15	70	55
TOTAL		1.088	767	210	114	1.298	881	2.995	1.491	640	233	3.635	1.724
UERJ		2.650	3.884	374	329	3.024	4.213	6.415	7.510	1.188	1.049	7.603	8.559

FONTE: SR-1

QUADRO 32

ALUNOS DE GRADUAÇÃO: SITUAÇÃO ACADÊMICA EM PERCENTUAL
DISTRIBUIÇÃO POR ÓRGÃO E CURSO
UERJ - DEZEMBRO - 2019

ÓRGÃO	CURSO	MATRICULADO	ATIVO (%)	TRANCADO (%)
CBI				
ENF	ENFERMAGEM	334	94,0	6,0
FCM	MEDICINA	615	98,7	1,3
IBRAG	CIÊNCIAS BIOLÓGICAS	500	89,8	10,2
	CIÊNCIAS BIOLÓGICAS - EAD	7	100,0	0,0
NUT	NUTRIÇÃO	407	93,1	6,9
ODO	ODONTOLOGIA	249	94,4	5,6
TOTAL		2.112	94,3	5,7
CCS				
DIR	DIREITO	1.717	95,8	4,2
FAF	ADMINISTRAÇÃO	506	91,9	8,1
	CIÊNCIAS CONTÁBEIS	494	91,9	8,1
FCE	CIÊNCIAS ECONÔMICAS	667	86,2	13,8
FSS	SERVIÇO SOCIAL	474	87,3	12,7
ICS	CIÊNCIAS SOCIAIS - ICS	481	82,3	17,7
IFCH	ARQUEOLOGIA	124	90,3	9,7
	FILOSOFIA	452	84,3	15,7
	HISTÓRIA	610	85,6	14,4
	RELAÇÕES INTERNACIONAIS	170	87,6	12,4
TOTAL		5.695	89,8	10,2
CEH				
ART	ARTES VISUAIS	376	82,4	17,6
	HISTÓRIA DA ARTE	117	77,8	22,2
EDU	PEDAGOGIA	1.228	86,2	13,8
	PEDAGOGIA EAD	264	100,0	0,0
FCS	COMUNICAÇÃO SOCIAL	116	89,7	10,3
	JORNALISMO	190	94,7	5,3
	RELAÇÕES PÚBLICAS	212	92,5	7,5
FEBF	GEOGRAFIA	164	88,4	11,6
	MATEMÁTICA	71	88,7	11,3
	PEDAGOGIA	564	88,3	11,7
FFP	FORMAÇÃO DE PROFESSORES	1.644	88,1	11,9
	PEDAGOGIA - SI/SG	401	89,3	10,7
IEFD	EDUCAÇÃO FÍSICA	620	82,4	17,6
ILE	LETRAS	1.497	82,9	17,1
PSI	PSICOLOGIA	590	92,7	7,3
TOTAL		8.054	87,1	12,9
CTC				
ESDI	ARQUITETURA E URBANISMO	112	88,4	11,6
	DESENHO INDUSTRIAL	76	86,8	13,2
	DESIGN	94	96,8	3,2
FAOC	OCEANOGRAFIA	211	88,6	11,4
FAT	ENGENHARIA DE PRODUÇÃO (RES)	273	89,4	10,6
	ENGENHARIA MECÂNICA (RES)	188	89,9	10,1
	ENGENHARIA QUÍMICA (RES)	169	94,1	5,9
FEN	ENGENHARIA	2.333	84,3	15,7
	ENGENHARIA AMBIENTAL E SANITÁRIA	242	86,4	13,6
FGEL	GEOLOGIA	161	91,3	8,7
FIS	FÍSICA	444	77,9	22,1
GEO (em extinção)	GEOGRAFIA	1	0,0	100,0
	OCEANOGRAFIA	-	-	-
IGEOG	GEOGRAFIA	424	86,6	13,4
	GEOGRAFIA EAD	43	100,0	0,0
	TURISMO	120	85,0	15,0
IME	CIÊNCIAS ATUARIAIS	283	77,7	22,3
	CIÊNCIA DA COMPUTAÇÃO	526	81,6	18,4
	ESTATÍSTICA	179	78,2	21,8
	MATEMÁTICA	524	74,6	25,4
IPRJ	ENGENHARIA DE COMPUTAÇÃO	158	86,1	13,9
	ENGENHARIA MECÂNICA	334	86,5	13,5
QUI	ENGENHARIA QUÍMICA	453	86,8	13,2
	QUÍMICA	190	77,9	22,1
TOTAL		7.538	84,1	15,9
UERJ		23.399	87,4	12,6

FONTE: SR-1

QUADRO 32A

 ALUNOS DE GRADUAÇÃO: SITUAÇÃO ACADÊMICA EM PERCENTUAL - VESTIBULAR ESTADUAL
 DISTRIBUIÇÃO POR ÓRGÃO E CURSO
 UERJ - DEZEMBRO - 2019

ÓRGÃO	CURSO	MATRICULADO	VESTIBULAR ESTADUAL							
			COTA NEGRO/INDIG.		COTA ENSINO PÚBLICO		COTA DEF./E.*		NÃO COTISTA	
			ATIVO (%)	TRANCADO (%)	ATIVO (%)	TRANCADO (%)	ATIVO (%)	TRANCADO (%)	ATIVO (%)	TRANCADO (%)
CBI										
ENF	ENFERMAGEM	334	21,6	2,1	21,0	0,3	0,6	0,0	50,8	3,6
FCM	MEDICINA	615	19,2	0,3	19,8	0,3	4,7	0,2	55,0	0,5
IBRAG	CIÊNCIAS BIOLÓGICAS	500	17,0	2,6	19,6	1,6	0,6	0,0	52,6	6,0
	CIÊNCIAS BIOLÓGICAS - EAD	7	0,0	0,0	0,0	0,0	0,0	0,0	100,0	0,0
NUT	NUTRIÇÃO	407	17,7	0,7	24,6	2,9	0,7	0,0	50,2	3,2
ODO	ODONTOLOGIA	249	24,9	2,0	20,1	1,6	1,6	0,0	47,8	2,0
TOTAL		2.112	19,4	1,4	20,8	1,3	1,9	0,1	52,1	3,0
CCS										
DIR	DIREITO	1.717	24,0	0,6	24,9	0,8	2,3	0,1	44,6	2,7
FAF	ADMINISTRAÇÃO	506	15,6	1,0	22,3	0,6	0,0	0,0	54,0	6,5
	CIÊNCIAS CONTÁBEIS	494	14,2	1,4	18,4	1,6	0,6	0,0	58,7	5,1
FCE	CIÊNCIAS ECONÔMICAS	667	13,2	3,0	18,0	2,4	0,3	0,0	54,7	8,4
FSS	SERVIÇO SOCIAL	474	19,0	2,7	17,3	1,5	0,2	0,0	50,9	8,4
ICS	CIÊNCIAS SOCIAIS - ICS	481	15,0	2,5	13,7	1,7	0,4	0,0	53,2	13,5
IFCH	ARQUEOLOGIA	124	8,1	0,8	12,1	1,6	0,0	0,0	70,1	7,3
	FILOSOFIA	452	5,8	0,4	8,4	0,7	0,2	0,0	69,9	14,6
	HISTÓRIA	610	18,0	2,6	22,1	2,6	1,0	0,0	44,3	9,2
	RELAÇÕES INTERNACIONAIS	170	22,9	4,1	20,6	1,8	0,0	0,6	44,1	5,9
TOTAL		5.695	17,5	1,6	19,7	1,4	1,0	0,0	51,7	7,1
CEH										
ART	ARTES VISUAIS	376	8,0	0,5	13,0	2,1	0,3	0,3	61,2	14,6
	HISTÓRIA DA ARTE	117	5,1	0,9	6,0	0,9	0,0	0,0	66,6	20,5
EDU	PEDAGOGIA	1.228	6,1	0,5	9,8	0,7	1,21	0,0	70,1	12,7
	PEDAGOGIA EAD	264	0,0	0,0	0,0	0,0	0,0	0,0	100,0	0,0
FCS	COMUNICAÇÃO SOCIAL	116	22,4	2,6	24,1	1,7	0,9	0,0	42,3	6,0
	JORNALISMO	190	20,0	1,1	27,4	0,0	3,7	0,0	43,6	4,2
	RELAÇÕES PÚBLICAS	212	20,3	0,9	18,4	0,9	0,5	0,0	53,3	5,7
FEBF	GEOGRAFIA	164	10,4	0,0	9,8	0,6	0,0	0,0	68,2	11,0
	MATEMÁTICA	71	7,0	1,4	4,2	1,4	0,0	0,0	77,5	8,5
FFP	PEDAGOGIA	564	4,3	0,5	6,0	0,5	0,0	0,0	78,1	10,6
	FORMAÇÃO DE PROFESSORES	1.644	5,4	0,6	9,1	1,1	0,0	0,0	73,5	10,3
	PEDAGOGIA - SI/SG	401	4,0	0,0	6,0	0,2	0,0	0,0	79,3	10,5
IEFD	EDUCAÇÃO FÍSICA	620	5,2	0,6	6,6	1,1	0,0	0,0	70,5	15,8
ILE	LETRAS	1.497	9,7	1,3	11,6	1,5	0,0	0,0	61,6	14,3
PSI	PSICOLOGIA	590	24,9	0,8	27,6	2,2	1,9	0,0	38,4	4,2
TOTAL		8.054	8,6	0,7	11,2	1,1	0,3	0,0	67,0	11,1
CTC										
ESDI	ARQUITETURA E URBANISMO	112	12,5	1,8	19,6	0,9	0,0	0,0	56,3	8,9
	DESENHO INDUSTRIAL	76	18,4	1,3	10,5	5,3	1,3	0,0	56,6	6,6
	DESIGN	94	14,9	0,0	21,3	1,1	0,0	0,0	60,6	2,1
FAOC	OCEANOGRAFIA	211	8,1	0,9	7,6	0,0	0,0	0,0	73,0	10,4
FAT	ENGENHARIA DE PRODUÇÃO (RES)	273	2,2	0,4	9,5	0,7	0,0	0,0	77,7	9,5
	ENGENHARIA MECÂNICA (RES)	188	1,6	0,5	5,9	0,5	0,0	0,0	82,5	9,0
	ENGENHARIA QUÍMICA (RES)	169	4,1	0,0	3,6	0,6	0,0	0,0	86,4	5,3
FEN	ENGENHARIA	2.333	16,0	3,4	18,3	3,6	0,5	0,1	49,5	8,6
	ENGENHARIA AMBIENTAL E SANITÁRIA	242	6,2	3,3	11,6	1,7	0,0	0,0	68,5	8,7
FGEL	GEOLOGIA	161	15,5	1,2	15,5	0,6	1,2	0,0	59,2	6,8
FIS	FÍSICA	444	2,9	0,9	5,0	0,7	0,2	0,0	69,8	20,5
GEO (em extinção)	GEOGRAFIA	1	0,0	0,0	0,0	100,0	0,0	0,0	0,0	0,0
	OCEANOGRAFIA	-	-	-	-	-	-	-	-	-
IGEOP	GEOGRAFIA	424	17,2	0,7	17,7	2,1	0,2	0,0	51,5	10,6
	GEOGRAFIA EAD	43	0,0	0,0	0,0	0,0	0,0	0,0	100,0	0,0
	TURISMO	120	2,5	2,5	2,5	0,0	0,0	0,0	80,0	12,5
IME	CIÊNCIAS ATUARIAIS	283	2,8	0,7	2,8	0,7	0,0	0,0	72,2	20,8
	CIÊNCIA DA COMPUTAÇÃO	526	9,1	2,3	15,8	3,0	1,0	0,4	55,7	12,7
	ESTATÍSTICA	179	3,9	0,6	6,1	1,1	0,0	0,0	68,2	20,1
	INFORMÁTICA	-	-	-	-	-	-	-	-	-
	MATEMÁTICA	524	2,7	0,6	7,3	0,6	0,2	0,0	64,4	24,2
IPRJ	ENGENHARIA DE COMPUTAÇÃO	158	4,4	0,6	21,5	0,6	0,6	0,0	59,6	12,7
	ENGENHARIA MECÂNICA	334	6,6	1,2	20,7	2,1	0,3	0,0	58,9	10,2
QUI	ENGENHARIA QUÍMICA	453	15,0	3,3	19,4	3,3	1,8	0,4	50,6	6,2
	QUÍMICA	190	11,6	3,7	14,2	4,2	0,5	0,0	51,6	14,2
TOTAL		7.538	10,3	2,0	13,9	2,2	0,4	0,1	59,5	11,6
UERJ		23.399	12,3	1,4	15,0	1,5	0,6	0,0	59,6	9,6

FONTE: SR-1

* COTA DEF./F. - VAGAS RESERVADAS PARA PESSOAS COM DEFICIÊNCIA E PARA FILHOS DE POLICIAIS CIVIS E MILITARES, DE BOMBEIROS MILITARES E DE INSPECTORES DE SEGURANÇA E ADMINISTRAÇÃO PENITENCIÁRIA, MORTOS OU INCAPACITADOS EM RAZÃO DO SERVIÇO.

QUADRO 33

ALUNOS DE GRADUAÇÃO: AFASTAMENTOS DEFINITIVOS DO CURSO
DISTRIBUIÇÃO POR ÓRGÃO, CURSO, SEXO E MOTIVO
UERJ - 2019

ÓRGÃO	CURSO	MOTIVO DO AFASTAMENTO *												TOTAL		
		1		2		3		4		5		6		M	F	GERAL
		M	F	M	F	M	F	M	F	M	F	M	F			
CBI																
ENF	ENFERMAGEM	1	17	4	6	-	-	-	-	-	1	-	-	5	24	29
FCM	MEDICINA	-	2	4	4	-	1	-	-	-	-	-	4	7	11	
IBRAG	CIÊNCIAS BIOLÓGICAS	6	9	9	9	-	-	-	-	2	4	-	-	17	22	39
	CIÊNCIAS BIOLÓGICAS - EAD	-	-	-	-	-	-	-	-	-	-	-	-	-	-	-
NUT	NUTRIÇÃO	3	9	2	6	1	-	-	-	-	-	-	6	15	21	
ODO	ODONTOLOGIA	-	3	3	5	-	-	-	-	-	-	-	3	8	11	
TOTAL		10	40	22	30	1	1	-	-	2	5	-	35	76	111	
CCS																
DIR	DIREITO	24	30	6	19	-	-	1	-	9	5	-	1	40	55	95
FAF	ADMINISTRAÇÃO	10	8	7	3	-	-	-	-	1	-	-	-	18	11	29
	CIÊNCIAS CONTÁBEIS	13	4	9	4	2	-	2	1	-	2	-	-	26	11	37
FCE	CIÊNCIAS ECONÔMICAS	46	14	19	10	-	-	-	-	7	3	-	-	72	27	99
FSS	SERVIÇO SOCIAL	8	16	5	4	-	-	-	1	1	3	-	-	14	24	38
ICS	CIÊNCIAS SOCIAIS - ICS	35	21	5	13	-	-	-	2	6	2	-	-	46	38	84
IFCH	ARQUEOLOGIA	4	2	3	1	-	-	-	2	-	-	-	-	7	5	12
	FILOSOFIA	49	17	13	4	1	-	-	1	2	-	-	-	65	22	87
	HISTÓRIA	16	13	6	7	-	1	1	1	6	1	-	-	29	23	52
	RELAÇÕES INTERNACIONAIS	3	3	3	4	-	2	-	-	-	-	-	-	6	9	15
TOTAL		208	128	76	69	3	3	4	8	32	16	-	1	323	225	548
CEH																
ART	ARTES VISUAIS	12	24	2	7	-	-	-	-	2	-	-	1	16	32	48
	HISTÓRIA DA ARTE	6	12	1	2	-	-	2	-	-	2	-	-	9	16	25
EDU	PEDAGOGIA	14	76	2	19	-	3	2	6	-	9	-	-	18	113	131
	PEDAGOGIA EAD	-	-	-	-	-	-	-	-	-	-	-	-	-	-	-
FCS	COMUNICAÇÃO SOCIAL	2	3	-	-	-	-	-	-	8	16	-	-	10	19	29
	JORNALISMO	3	7	2	7	-	1	-	-	-	-	-	-	5	15	20
	RELAÇÕES PÚBLICAS	2	5	-	4	-	-	-	-	-	-	-	-	2	9	11
FEBF	GEOGRAFIA	6	4	1	4	-	-	1	1	-	2	-	-	8	11	19
	MATEMÁTICA	5	4	4	3	1	1	-	-	2	-	-	-	12	8	20
	PEDAGOGIA	8	50	2	3	-	-	1	-	1	11	1	-	13	64	77
FFP	FORMAÇÃO DE PROFESSORES	77	80	11	33	9	2	7	2	14	20	-	-	118	137	255
	PEDAGOGIA - SJ/SG	2	21	1	4	-	1	-	-	2	3	-	-	5	29	34
IEFD	EDUCAÇÃO FÍSICA	33	17	5	4	1	1	-	-	2	1	-	-	41	23	64
ILE	LETRAS	49	114	11	26	1	1	4	8	2	3	-	1	67	153	220
PSI	PSICOLOGIA	7	21	3	10	-	1	-	-	4	5	-	-	14	37	51
TOTAL		226	438	45	126	12	11	17	17	37	72	1	2	338	666	1.004
CTC																
ESDI	ARQUITETURA E URBANISMO	3	3	2	15	-	1	-	-	-	-	-	-	5	19	24
	DESENHO INDUSTRIAL	2	8	-	2	-	-	-	-	2	1	-	-	4	11	15
	DESIGN	1	6	-	-	-	-	-	1	-	-	-	-	1	7	8
FAOC	OCEANOGRAFIA	9	8	4	-	1	-	-	-	1	1	-	-	15	9	24
FAT	ENGENHARIA DE PRODUÇÃO (RES)	16	7	3	-	-	-	-	-	-	1	-	-	19	8	27
	ENGENHARIA MECÂNICA (RES)	15	4	7	1	-	-	4	-	-	-	-	-	26	5	31
	ENGENHARIA QUÍMICA (RES)	2	3	6	2	-	2	1	5	-	-	-	-	9	12	21
FEN	ENGENHARIA	157	36	86	39	7	-	4	2	14	2	1	-	269	79	348
	ENGENHARIA AMBIENTAL E SANITÁRIA	13	11	8	6	-	1	-	-	-	-	-	-	21	18	39
FGEL	GEOLOGIA	6	2	2	1	-	-	-	-	-	-	-	-	8	3	11
FIS	FÍSICA	70	20	26	11	2	-	-	-	3	1	-	-	101	32	133
IGEOP	GEOGRAFIA	21	20	3	3	1	-	-	-	4	2	-	-	29	25	54
	GEOGRAFIA EAD	-	-	-	-	-	-	-	-	-	-	-	-	-	-	-
	TURISMO	6	4	1	-	-	-	-	-	1	2	-	-	8	6	14
IME	CIÊNCIAS ATUARIAIS	21	11	3	2	-	-	-	1	1	3	-	-	25	17	42
	CIÊNCIA DA COMPUTAÇÃO	60	3	28	3	-	-	1	-	7	5	-	-	96	11	107
	ESTATÍSTICA	13	8	7	6	-	-	1	-	-	1	-	-	21	15	36
	MATEMÁTICA	70	35	24	16	-	1	1	-	3	4	-	-	98	56	154
IPRJ	ENGENHARIA DE COMPUTAÇÃO	11	-	8	1	1	-	-	-	-	-	1	-	21	1	22
	ENGENHARIA MECÂNICA	24	6	9	1	1	-	2	-	2	-	-	-	38	7	45
QUI	ENGENHARIA QUÍMICA	13	13	12	16	-	3	3	-	2	-	-	-	30	32	62
	QUÍMICA	9	8	3	8	-	-	1	1	1	2	-	-	14	19	33
TOTAL		542	216	242	133	13	8	18	10	41	25	2	-	858	392	1.250
UERJ		986	822	385	358	29	23	39	35	112	118	3	3	1.554	1.359	2.913

FONTE: SR-1

* 1 - ABANDONO
2 - SOLICITAÇÃO PRÓPRIA
3 - TRANSFERÊNCIA EXTERNA

4 - TRANSFERÊNCIA INTERNA
5 - TEMPO DE INTEGRALIZAÇÃO ESGOTADO
6 - OUTROS

QUADRO 33A

ALUNOS DE GRADUAÇÃO: AFASTAMENTOS DEFINITIVOS DO CURSO - COTISTA E NÃO COTISTA
DISTRIBUIÇÃO POR ÓRGÃO, CURSO, SEXO E MOTIVO
UERJ - 2019

ÓRGÃO	CURSO	MOTIVO DO AFASTAMENTO* - COTISTA												TOTAL		
		1		2		3		4		5		6		M	F	GERAL
		M	F	M	F	M	F	M	F	M	F	M	F			
CBI																
ENF	ENFERMAGEM	-	5	3	2	-	-	-	-	-	1	-	-	3	8	11
FCM	MEDICINA	-	1	1	1	-	1	-	-	-	-	-	1	3	4	
IBRAG	CIÊNCIAS BIOLÓGICAS	1	1	5	4	-	-	-	-	1	3	-	-	7	8	15
	CIÊNCIAS BIOLÓGICAS - EAD	-	-	-	-	-	-	-	-	-	-	-	-	-	-	-
NUT	NUTRIÇÃO	1	3	-	4	-	-	-	-	-	-	-	1	7	8	
ODO	ODONTOLOGIA	-	1	1	3	-	-	-	-	-	-	-	1	4	5	
TOTAL		2	11	10	14	-	1	-	-	1	4	-	-	13	30	43
CCS																
DIR	DIREITO	10	5	2	6	-	-	1	-	6	5	-	-	19	16	35
FAF	ADMINISTRAÇÃO	2	3	1	1	-	-	-	-	-	-	-	3	4	7	
	CIÊNCIAS CONTÁBEIS	5	2	1	-	-	-	-	1	-	2	-	-	6	5	11
FCE	CIÊNCIAS ECONÔMICAS	12	2	8	3	-	-	-	-	1	2	-	-	21	7	28
FSS	SERVIÇO SOCIAL	1	5	2	-	-	-	-	-	1	2	-	-	4	7	11
ICS	CIÊNCIAS SOCIAIS - ICS	7	3	-	5	-	-	-	-	6	2	-	-	13	10	23
IFCH	ARQUEOLOGIA	2	-	-	-	-	-	-	2	-	-	-	-	2	2	4
	FILOSOFIA	3	1	-	-	-	-	-	-	-	-	-	-	3	1	4
	HISTÓRIA	5	4	2	4	-	-	-	1	4	1	-	-	11	10	21
	RELAÇÕES INTERNACIONAIS	1	1	1	2	-	1	-	-	-	-	-	-	2	4	6
TOTAL		48	26	17	21	-	1	1	4	18	14	-	-	84	66	150
CEH																
ART	ARTES VISUAIS	4	4	1	-	-	-	-	-	2	-	-	1	7	5	12
	HISTÓRIA DA ARTE	1	1	-	-	-	-	-	-	-	1	-	-	1	2	3
EDU	PEDAGOGIA	-	10	-	4	-	-	-	2	-	1	-	-	-	17	17
	PEDAGOGIA EAD	-	-	-	-	-	-	-	-	-	-	-	-	-	-	-
FCS	COMUNICAÇÃO SOCIAL	1	2	-	-	-	-	-	-	6	10	-	-	7	12	19
	JORNALISMO	1	2	-	1	-	-	-	-	-	-	-	-	1	3	4
	RELAÇÕES PÚBLICAS	-	-	-	1	-	-	-	-	-	-	-	-	1	1	
FEBF	GEOGRAFIA	-	-	-	2	-	-	-	1	-	2	-	-	-	5	5
	MATEMÁTICA	-	-	-	1	-	-	-	-	1	-	-	-	1	1	2
	PEDAGOGIA	-	2	-	-	-	-	-	-	-	2	-	-	-	4	4
	PEDAGOGIA - SI/BFL	-	-	-	-	-	-	-	-	-	-	-	-	-	-	-
FFP	FORMAÇÃO DE PROFESSORES	3	9	-	2	-	-	1	-	2	6	-	-	6	17	23
	PEDAGOGIA - SI/SG	-	1	-	-	-	-	-	-	-	1	-	-	-	2	2
IEFD	EDUCAÇÃO FÍSICA	2	2	-	1	-	-	-	-	-	1	-	-	2	4	6
ILE	LETRAS	7	19	3	4	-	-	-	1	1	3	-	-	11	27	38
PSI	PSICOLOGIA	3	11	1	1	-	-	-	-	3	5	-	-	7	17	24
TOTAL		22	63	5	17	-	-	1	4	15	32	-	1	43	117	160
CTC																
ESDI	ARQUITETURA E URBANISMO	1	-	-	3	-	-	-	-	-	-	-	-	1	3	4
	DESENHO INDUSTRIAL	1	1	-	-	-	-	-	-	2	-	-	-	3	1	4
	DESIGN	-	-	-	-	-	-	-	-	-	-	-	-	-	-	-
FAOC	OCEANOGRAFIA	1	-	1	-	-	-	-	-	-	-	-	-	2	-	2
FAT	ENGENHARIA DE PRODUÇÃO (RES)	2	-	-	-	-	-	-	-	-	1	-	-	2	1	3
	ENGENHARIA MECÂNICA (RES)	2	-	-	-	-	-	-	-	-	-	-	-	2	-	2
	ENGENHARIA QUÍMICA (RES)	-	-	-	-	-	-	-	1	-	-	-	-	-	1	1
FEN	ENGENHARIA	57	13	25	16	2	-	1	1	6	1	1	-	92	31	123
	ENGENHARIA AMBIENTAL E SANITÁRIA	3	2	1	-	-	-	-	-	-	-	-	-	4	2	6
FGEL	GEOLOGIA	2	-	-	-	-	-	-	-	-	-	-	-	2	-	2
FIS	FÍSICA	7	2	1	2	-	-	-	-	-	1	-	-	8	5	13
IGEOG	GEOGRAFIA	8	5	-	2	-	-	-	-	1	2	-	-	9	9	18
	GEOGRAFIA EAD	-	-	-	-	-	-	-	-	-	-	-	-	-	-	-
	TURISMO	-	-	-	-	-	-	-	-	-	-	-	-	-	-	-
IME	CIÊNCIAS ATUARIAIS	1	2	-	1	-	-	-	-	-	1	-	-	1	4	5
	CIÊNCIA DA COMPUTAÇÃO	19	1	10	1	-	-	-	-	4	2	-	-	33	4	37
	ESTATÍSTICA	-	1	-	1	-	-	-	-	-	-	-	-	-	2	2
	MATEMÁTICA	1	4	2	1	-	-	1	-	-	-	-	-	4	5	9
IPRJ	ENGENHARIA DE COMPUTAÇÃO	3	-	-	-	-	-	-	-	-	-	-	-	3	-	3
	ENGENHARIA MECÂNICA	6	5	3	1	-	-	-	-	-	-	-	-	9	6	15
QUI	ENGENHARIA QUÍMICA	6	8	3	9	-	3	3	-	1	-	-	-	13	20	33
	QUÍMICA	1	1	1	1	-	-	-	-	1	2	-	-	3	4	7
TOTAL		121	45	47	38	2	3	5	2	15	10	1	-	191	98	289
UERJ		193	145	79	90	2	5	7	10	49	60	1	1	331	311	642

CONTINUA

QUADRO 33A (CONTINUAÇÃO)ALUNOS DE GRADUAÇÃO: AFASTAMENTOS DEFINITIVOS DO CURSO COTISTA E NÃO COTISTA
DISTRIBUIÇÃO POR ÓRGÃO, CURSO, SEXO E MOTIVO
UERJ - 2019

ÓRGÃO	CURSO	MOTIVO DO AFASTAMENTO* - NÃO COTISTA												TOTAL			
		1		2		3		4		5		6		M	F	GERAL	
		M	F	M	F	M	F	M	F	M	F	M	F				
CBI																	
ENF	ENFERMAGEM	1	12	1	4	-	-	-	-	-	-	-	-	2	16	18	
FCM	MEDICINA	-	1	3	3	-	-	-	-	-	-	-	-	3	4	7	
IBRAG	CIÊNCIAS BIOLÓGICAS	5	8	4	5	-	-	-	-	1	1	-	-	10	14	24	
	CIÊNCIAS BIOLÓGICAS - EAD	-	-	-	-	-	-	-	-	-	-	-	-	-	-	-	
NUT	NUTRIÇÃO	2	6	2	2	1	-	-	-	-	-	-	-	5	8	13	
ODO	ODONTOLOGIA	-	2	2	2	-	-	-	-	-	-	-	-	2	4	6	
TOTAL		8	29	12	16	1	-	-	-	1	1	-	-	22	46	68	
CCS																	
DIR	DIREITO	14	25	4	13	-	-	-	-	3	-	-	1	21	39	60	
FAF	ADMINISTRAÇÃO	8	5	6	2	-	-	-	-	1	-	-	-	15	7	22	
	CIÊNCIAS CONTÁBEIS	8	2	8	4	2	-	2	-	-	-	-	-	20	6	26	
FCE	CIÊNCIAS ECONÔMICAS	34	12	11	7	-	-	-	-	6	1	-	-	51	20	71	
FSS	SERVIÇO SOCIAL	7	11	3	4	-	-	-	1	-	1	-	-	10	17	27	
ICS	CIÊNCIAS SOCIAIS - ICS	28	18	5	8	-	-	-	2	-	-	-	-	33	28	61	
IFCH	ARQUEOLOGIA	2	2	3	1	-	-	-	-	-	-	-	-	5	3	8	
	FILOSOFIA	46	16	13	4	1	-	-	1	2	-	-	-	62	21	83	
	HISTÓRIA	11	9	4	3	-	1	1	-	2	-	-	-	18	13	31	
	RELAÇÕES INTERNACIONAIS	2	2	2	2	-	1	-	-	-	-	-	-	4	5	9	
TOTAL		160	102	59	48	3	2	3	4	14	2	-	1	239	159	398	
CEH																	
ART	ARTES VISUAIS	8	20	1	7	-	-	-	-	-	-	-	-	9	27	36	
	HISTÓRIA DA ARTE	5	11	1	2	-	-	2	-	-	1	-	-	8	14	22	
EDU	PEDAGOGIA	14	66	2	15	-	3	2	4	-	8	-	-	18	96	114	
	PEDAGOGIA EAD	-	-	-	-	-	-	-	-	-	-	-	-	-	-	-	
FCS	COMUNICAÇÃO SOCIAL	1	1	-	-	-	-	-	-	2	6	-	-	3	7	10	
	JORNALISMO	2	5	2	6	-	1	-	-	-	-	-	-	4	12	16	
	RELAÇÕES PÚBLICAS	2	5	-	3	-	-	-	-	-	-	-	-	2	8	10	
FEFB	GEOGRAFIA	6	4	1	2	-	-	1	-	-	-	-	-	8	6	14	
	MATEMÁTICA	5	4	4	2	1	1	-	1	-	-	-	-	11	7	18	
	PEDAGOGIA	8	48	2	3	-	-	1	-	1	9	1	-	13	60	73	
	PEDAGOGIA - SI/BFL	-	-	-	-	-	-	-	-	-	-	-	-	-	-	-	
FFP	FORMAÇÃO DE PROFESSORES	74	71	11	31	9	2	6	2	12	14	-	-	112	120	232	
	PEDAGOGIA - SI/SG	2	20	1	4	-	1	-	-	2	2	-	-	5	27	32	
IEFD	EDUCAÇÃO FÍSICA	31	15	5	3	1	1	-	-	2	-	-	-	39	19	58	
ILE	LETRAS	42	95	8	22	1	1	4	7	1	-	-	1	56	126	182	
PSI	PSICOLOGIA	4	10	2	9	-	1	-	-	1	-	-	-	7	20	27	
TOTAL		204	375	40	109	12	11	16	13	22	40	1	1	295	549	844	
CTC																	
ESDI	ARQUITETURA E URBANISMO	2	3	2	12	-	1	-	-	-	-	-	-	4	16	20	
	DESENHO INDUSTRIAL	1	7	-	2	-	-	-	-	-	1	-	-	1	10	11	
	DESIGN	1	6	-	-	-	-	-	1	-	-	-	-	1	7	8	
FAOC	OCEANOGRAFIA	8	8	3	-	1	-	-	-	1	1	-	-	13	9	22	
FAT	ENGENHARIA DE PRODUÇÃO (RES)	14	7	3	-	-	-	-	-	-	-	-	-	17	7	24	
	ENGENHARIA MECÂNICA (RES)	13	4	7	1	-	-	4	-	-	-	-	-	24	5	29	
	ENGENHARIA QUÍMICA (RES)	2	3	6	2	-	2	1	4	-	-	-	-	9	11	20	
FEN	ENGENHARIA	100	23	61	23	5	-	3	1	8	1	-	-	177	48	225	
	ENGENHARIA AMBIENTAL E SANITÁRIA	10	9	7	6	-	1	-	-	-	-	-	-	17	16	33	
FGEL	GEOLOGIA	4	2	2	1	-	-	-	-	-	-	-	-	6	3	9	
FIS	FÍSICA	63	18	25	9	2	-	-	-	3	-	-	-	93	27	120	
IGEOG	GEOGRAFIA	13	15	3	1	1	-	-	-	3	-	-	-	20	16	36	
	GEOGRAFIA EAD	-	-	-	-	-	-	-	-	-	-	-	-	-	-	-	
	TURISMO	6	4	1	-	-	-	-	-	1	2	-	-	8	6	14	
IME	CIÊNCIAS ATUARIAIS	20	9	3	1	-	-	-	1	1	2	-	-	24	13	37	
	CIÊNCIA DA COMPUTAÇÃO	41	2	18	2	-	-	1	-	3	3	-	-	63	7	70	
	ESTATÍSTICA	13	7	7	5	-	-	1	-	-	1	-	-	21	13	34	
	MATEMÁTICA	69	31	22	15	-	1	-	-	3	4	-	-	94	51	145	
IPRJ	ENGENHARIA DE COMPUTAÇÃO	8	-	8	1	1	-	-	-	-	-	1	-	18	1	19	
	ENGENHARIA MECÂNICA	18	1	6	-	1	-	2	-	2	-	-	-	29	1	30	
QUI	ENGENHARIA QUÍMICA	7	5	9	7	-	-	-	-	1	-	-	-	17	12	29	
	QUÍMICA	8	7	2	7	-	-	1	1	-	-	-	-	11	15	26	
TOTAL		421	171	195	95	11	5	13	8	26	15	1	-	667	294	961	
UERJ		793	677	306	268	27	18	32	25	63	58	2	2	1.223	1.048	2.271	

FONTE: SR-1

* 1 - ABANDONO
2 - SOLICITAÇÃO PRÓPRIA
3 - TRANSFERÊNCIA EXTERNA4 - TRANSFERÊNCIA INTERNA
5 - TEMPO DE INTEGRALIZAÇÃO ESGOTADO
6 - OUTROS

QUADRO 34

ALUNOS DE GRADUAÇÃO: AFASTAMENTOS DEFINITIVOS DO CURSO
DISTRIBUIÇÃO POR ÓRGÃO, CURSO, SEMESTRE E MOTIVO
UERJ - 2019

ÓRGÃO	CURSO	MOTIVO DO AFASTAMENTO *													
		1º SEMESTRE						2º SEMESTRE							
		1	2	3	4	5	6	TOTAL	1	2	3	4	5	6	TOTAL
CBI															
ENF	ENFERMAGEM	7	7	-	-	-	-	14	11	3	-	-	1	-	15
FCM	MEDICINA	1	7	1	-	-	-	9	1	1	-	-	-	-	2
IBRAG	CIÊNCIAS BIOLÓGICAS	10	12	-	-	2	-	24	5	6	-	-	4	-	15
	CIÊNCIAS BIOLÓGICAS - EAD	-	-	-	-	-	-	-	-	-	-	-	-	-	-
NUT	NUTRIÇÃO	3	4	1	-	-	-	8	9	4	-	-	-	-	13
ODO	ODONTOLOGIA	1	7	-	-	-	-	8	2	1	-	-	-	-	3
TOTAL		22	37	2	-	2	-	63	28	15	-	-	5	-	48
CCS															
DIR	DIREITO	32	22	-	1	5	1	61	22	3	-	-	9	-	34
FAF	ADMINISTRAÇÃO	9	8	-	-	-	-	17	9	2	-	-	1	-	12
	CIÊNCIAS CONTÁBEIS	9	5	2	1	1	-	18	8	8	-	2	1	-	19
FCE	CIÊNCIAS ECONÔMICAS	28	19	-	-	3	-	50	32	10	-	-	7	-	49
FSS	SERVIÇO SOCIAL	12	4	-	1	2	-	19	12	5	-	-	2	-	19
ICS	CIÊNCIAS SOCIAIS - ICS	18	12	-	1	5	-	36	38	6	-	1	3	-	48
IFCH	ARQUEOLOGIA	4	3	-	2	-	-	9	2	1	-	-	-	-	3
	FILOSOFIA	33	13	1	1	2	-	50	33	4	-	-	-	-	37
	HISTÓRIA	11	10	1	1	4	-	27	18	3	-	1	3	-	25
	RELAÇÕES INTERNACIONAIS	4	5	2	-	-	-	11	2	2	-	-	-	-	4
TOTAL		160	101	6	8	22	1	298	176	44	-	4	26	-	250
CEH															
ART	ARTES VISUAIS	19	8	-	-	1	-	28	17	1	-	-	1	1	20
	HISTÓRIA DA ARTE	11	2	-	2	1	-	16	7	1	-	-	1	-	9
EDU	PEDAGOGIA	47	15	1	5	7	-	75	43	6	2	3	2	-	56
	PEDAGOGIA EAD	-	-	-	-	-	-	-	-	-	-	-	-	-	-
FCS	COMUNICAÇÃO SOCIAL	4	-	-	-	3	-	7	1	-	-	-	21	-	22
	JORNALISMO	5	8	1	-	-	-	14	5	1	-	-	-	-	6
	RELAÇÕES PÚBLICAS	5	3	-	-	-	-	8	2	1	-	-	-	-	3
FEBF	GEOGRAFIA	5	2	-	2	-	-	9	5	3	-	-	2	-	10
	MATEMÁTICA	3	5	2	-	2	-	12	6	2	-	-	-	-	8
	PEDAGOGIA	32	3	-	1	8	-	44	26	2	-	-	4	1	33
FFP	FORMAÇÃO DE PROFESSORES	85	30	5	8	17	-	145	72	14	6	1	17	-	110
	PEDAGOGIA - SI/SG	9	5	1	-	-	-	15	14	-	-	-	5	-	19
IEFD	EDUCAÇÃO FÍSICA	27	5	1	-	2	-	35	23	4	1	-	1	-	29
ILE	LETRAS	71	26	1	8	3	-	109	92	11	1	4	2	1	111
PSI	PSICOLOGIA	15	8	-	-	5	-	28	13	5	1	-	4	-	23
TOTAL		338	120	12	26	49	-	545	326	51	11	8	60	3	459
CTC															
ESDI	ARQUITETURA E URBANISMO	4	15	-	-	-	-	19	2	2	1	-	-	-	5
	DESENHO INDUSTRIAL	-	-	-	-	-	-	-	10	2	-	-	3	-	15
	DESIGN	4	-	-	1	-	-	-	5	3	-	-	-	-	3
FAOC	OCEANOGRAFIA	10	4	1	-	2	-	17	7	-	-	-	-	-	7
FAT	ENGENHARIA DE PRODUÇÃO(RES)	10	3	-	-	-	-	13	13	-	-	-	1	-	14
	ENGENHARIA MECÂNICA(RES)	5	6	-	4	-	-	15	14	2	-	-	-	-	16
	ENGENHARIA QUÍMICA(RES)	4	6	1	6	-	-	17	1	2	1	-	-	-	4
FEN	ENGENHARIA	91	76	6	5	6	-	184	102	49	1	1	10	1	164
	ENGENHARIA AMBIENTAL E SANITÁRIA	12	10	-	-	-	-	22	12	4	1	-	-	-	17
FGEL	GEOLOGIA	2	2	-	-	-	-	4	6	1	-	-	-	-	7
FIS	FÍSICA	38	28	1	-	3	-	70	52	9	1	-	1	-	63
IGEOG	GEOGRAFIA	19	4	-	-	6	-	29	22	2	1	-	-	-	25
	GEOGRAFIA EAD	-	-	-	-	-	-	-	-	-	-	-	-	-	-
	TURISMO	4	1	-	-	3	-	8	6	-	-	-	-	-	6
IME	CIÊNCIAS ATUARIAIS	15	4	-	-	2	-	21	17	1	-	1	2	-	21
	CIÊNCIA DA COMPUTAÇÃO	39	19	-	1	3	-	62	24	12	-	-	9	-	45
	ESTATÍSTICA	15	11	-	-	-	-	26	6	2	-	1	1	-	10
	MATEMÁTICA	56	34	-	-	2	-	92	49	6	1	1	5	-	62
IPRJ	ENGENHARIA DE COMPUTAÇÃO	7	6	1	-	-	-	14	4	3	-	-	-	1	8
	ENGENHARIA MECÂNICA	13	8	1	2	2	-	26	17	2	-	-	-	-	19
QUI	ENGENHARIA QUÍMICA	10	15	3	3	-	-	31	16	13	-	-	2	-	31
	QUÍMICA	7	7	-	2	1	-	17	10	4	-	-	2	-	16
TOTAL		365	259	14	24	30	-	692	393	116	7	4	36	2	558
UERJ		885	517	34	58	103	1	1.598	923	226	18	16	127	5	1.315

FONTE: SR-1

* 1 - ABANDONO
2 - SOLICITAÇÃO PRÓPRIA
3 - TRANSFERÊNCIA EXTERNA

4 - TRANSFERÊNCIA INTERNA
5 - TEMPO DE INTEGRALIZAÇÃO ESGOTADO
6 - OUTROS

QUADRO 34AALUNOS DE GRADUAÇÃO: AFASTAMENTOS DEFINITIVOS DO CURSO - COTISTA E NÃO COTISTA
DISTRIBUIÇÃO POR ÓRGÃO, CURSO, SEMESTRE E MOTIVO
UERJ - 2019

ÓRGÃO	CURSO	MOTIVO DO AFASTAMENTO * - COTISTA													
		1º SEMESTRE						2º SEMESTRE							
		1	2	3	4	5	6	TOTAL	1	2	3	4	5	6	TOTAL
CBI															
ENF	ENFERMAGEM	2	3	-	-	-	-	5	3	2	-	-	1	-	6
FCM	MEDICINA	-	2	1	-	-	-	3	1	-	-	-	-	-	1
IBRAG	CIÊNCIAS BIOLÓGICAS	2	7	-	-	1	-	10	-	2	-	-	3	-	5
	CIÊNCIAS BIOLÓGICAS - EAD	-	-	-	-	-	-	-	-	-	-	-	-	-	-
NUT	NUTRIÇÃO	1	4	-	-	-	-	5	3	-	-	-	-	-	3
ODO	ODONTOLOGIA	-	4	-	-	-	-	4	1	-	-	-	-	-	1
TOTAL		5	20	1	-	1	-	27	8	4	-	-	4	-	16
CCS															
DIR	DIREITO	12	7	-	1	4	-	24	3	1	-	-	7	-	11
FAF	ADMINISTRAÇÃO	3	2	-	-	-	-	5	2	-	-	-	-	-	2
	CIÊNCIAS CONTÁBEIS	5	-	-	-	1	-	6	2	1	-	1	1	-	5
FCE	CIÊNCIAS ECONÔMICAS	7	10	-	-	-	-	17	7	1	-	-	3	-	11
FSS	SERVIÇO SOCIAL	2	2	-	-	1	-	5	4	-	-	-	2	-	6
ICS	CIÊNCIAS SOCIAIS - ICS	5	3	-	-	5	-	13	5	2	-	-	3	-	10
IFCH	ARQUEOLOGIA	2	-	-	2	-	-	4	-	-	-	-	-	-	-
	FILOSOFIA	2	-	-	-	-	-	2	2	-	-	-	-	-	2
	HISTÓRIA	2	4	-	1	3	-	10	7	2	-	-	2	-	11
	RELAÇÕES INTERNACIONAIS	2	2	1	-	-	-	5	-	1	-	-	-	-	1
TOTAL		42	30	1	4	14	-	91	32	8	-	1	18	-	59
CEH															
ART	ARTES VISUAIS	5	1	-	-	1	-	7	3	-	-	-	1	1	5
	HISTÓRIA DA ARTE	-	-	-	-	1	-	1	2	-	-	-	-	-	2
EDU	PEDAGOGIA	4	3	-	2	1	-	10	6	1	-	-	-	-	7
	PEDAGOGIA EAD	-	-	-	-	-	-	-	-	-	-	-	-	-	-
FCS	COMUNICAÇÃO SOCIAL	2	-	-	-	3	-	5	1	-	-	-	13	-	14
	JORNALISMO	1	1	-	-	-	-	2	2	-	-	-	-	-	2
	RELAÇÕES PÚBLICAS	-	1	-	-	-	-	1	-	-	-	-	-	-	-
FEBF	GEOGRAFIA	-	1	-	1	-	-	2	-	1	-	-	2	-	3
	MATEMÁTICA	-	1	-	-	1	-	2	-	-	-	-	-	-	-
	PEDAGOGIA	-	-	-	-	1	-	1	2	-	-	-	1	-	3
	PEDAGOGIA - SI/BFL	-	-	-	-	-	-	-	-	-	-	-	-	-	-
FFP	FORMAÇÃO DE PROFESSORES	6	1	-	1	4	-	12	6	1	-	-	4	-	11
	PEDAGOGIA - SI/SG	-	-	-	-	-	-	-	1	-	-	-	1	-	2
IEFD	EDUCAÇÃO FÍSICA	1	1	-	-	1	-	3	3	-	-	-	-	-	3
ILE	LETRAS	10	7	-	-	3	-	20	16	-	-	1	1	-	18
PSI	PSICOLOGIA	8	-	-	-	5	-	13	6	2	-	-	3	-	11
TOTAL		37	17	-	4	21	-	79	48	5	-	1	26	1	81
CTC															
ESDI	ARQUITETURA E URBANISMO	-	3	-	-	-	-	3	1	-	-	-	-	-	1
	DESENHO INDUSTRIAL	-	-	-	-	-	-	-	2	-	-	-	2	-	4
	DESIGN	-	-	-	-	-	-	-	-	-	-	-	-	-	-
FAOC	OCEANOGRAFIA	1	1	-	-	-	-	2	-	-	-	-	-	-	-
FAT	ENGENHARIA DE PRODUÇÃO(RES)	-	-	-	-	-	-	-	2	-	-	-	1	-	3
	ENGENHARIA MECÂNICA(RES)	1	-	-	-	-	-	1	1	-	-	-	-	-	1
	ENGENHARIA QUÍMICA(RES)	-	-	-	1	-	-	1	-	-	-	-	-	-	-
FEN	ENGENHARIA	29	34	2	1	3	-	69	41	7	-	1	4	1	54
	ENGENHARIA AMBIENTAL E SANITÁRIA	2	1	-	-	-	-	3	3	-	-	-	-	-	3
FGEL	GEOLOGIA	-	-	-	-	-	-	-	2	-	-	-	-	-	2
FIS	FÍSICA	4	3	-	-	-	-	7	5	-	-	-	1	-	6
IGEOG	GEOGRAFIA	3	1	-	-	3	-	7	10	1	-	-	-	-	11
	GEOGRAFIA EAD	-	-	-	-	-	-	-	-	-	-	-	-	-	-
	TURISMO	-	-	-	-	-	-	-	-	-	-	-	-	-	-
IME	CIÊNCIAS ATUARIAIS	2	1	-	-	-	-	3	1	-	-	-	1	-	2
	CIÊNCIA DA COMPUTAÇÃO	12	7	-	-	1	-	20	8	4	-	-	5	-	17
	ESTATÍSTICA	1	1	-	-	-	-	2	-	-	-	-	-	-	-
	MATEMÁTICA	-	3	-	-	-	-	3	5	-	-	1	-	-	6
IPRJ	ENGENHARIA DE COMPUTAÇÃO	1	-	-	-	-	-	1	2	-	-	-	-	-	2
	ENGENHARIA MECÂNICA	6	4	-	-	-	-	10	5	-	-	-	-	-	5
QUI	ENGENHARIA QUÍMICA	6	6	3	3	-	-	18	8	6	-	-	1	-	15
	QUÍMICA	-	2	-	-	1	-	3	2	-	-	-	2	-	4
TOTAL		68	67	5	5	8	-	153	98	18	-	2	17	1	136
UERJ		152	134	7	13	44	-	350	186	35	-	4	65	2	292

CONTINUA

QUADRO 34A (CONTINUAÇÃO)ALUNOS DE GRADUAÇÃO: AFASTAMENTOS DEFINITIVOS DO CURSO COTISTA E NÃO COTISTA
DISTRIBUIÇÃO POR ÓRGÃO, CURSO, SEMESTRE E MOTIVO
UERJ - 2019

ÓRGÃO	CURSO	MOTIVO DO AFASTAMENTO * - NÃO COTISTA													
		1º SEMESTRE							2º SEMESTRE						
		1	2	3	4	5	6	TOTAL	1	2	3	4	5	6	TOTAL
CBI															
ENF	ENFERMAGEM	5	4	-	-	-	9	8	1	-	-	-	-	9	
FCM	MEDICINA	1	5	-	-	-	6	-	1	-	-	-	-	1	
IBRAG	CIÊNCIAS BIOLÓGICAS	8	5	-	-	1	14	5	4	-	-	1	-	10	
	CIÊNCIAS BIOLÓGICAS - EAD	-	-	-	-	-	-	-	-	-	-	-	-	-	
NUT	NUTRIÇÃO	2	-	1	-	-	3	6	4	-	-	-	-	10	
ODO	ODONTOLOGIA	1	3	-	-	-	4	1	1	-	-	-	-	2	
TOTAL		17	17	1	-	1	36	20	11	-	-	1	-	32	
CCS															
DIR	DIREITO	20	15	-	-	1	1	37	19	2	-	-	2	-	23
FAF	ADMINISTRAÇÃO	6	6	-	-	-	-	12	7	2	-	-	1	-	10
	CIÊNCIAS CONTÁBEIS	4	5	2	1	-	-	12	6	7	-	1	-	-	14
FCE	CIÊNCIAS ECONÔMICAS	21	9	-	-	3	-	33	25	9	-	-	4	-	38
FSS	SERVIÇO SOCIAL	10	2	-	1	1	-	14	8	5	-	-	-	-	13
ICS	CIÊNCIAS SOCIAIS - ICS	13	9	-	1	-	-	23	33	4	-	1	-	-	38
IFCH	ARQUEOLOGIA	2	3	-	-	-	-	5	2	1	-	-	-	-	3
	FILOSOFIA	31	13	1	1	2	-	48	31	4	-	-	-	-	35
	HISTÓRIA	9	6	1	-	1	-	17	11	1	-	1	1	-	14
	RELAÇÕES INTERNACIONAIS	2	3	1	-	-	-	6	2	1	-	-	-	-	3
TOTAL		118	71	5	4	8	1	207	144	36	-	3	8	-	191
CEH															
ART	ARTES VISUAIS	14	7	-	-	-	-	21	14	1	-	-	-	-	15
	HISTÓRIA DA ARTE	11	2	-	2	-	-	15	5	1	-	-	1	-	7
EDU	PEDAGOGIA	43	12	1	3	6	-	65	37	5	2	3	2	-	49
	PEDAGOGIA EAD	-	-	-	-	-	-	-	-	-	-	-	-	-	-
FCS	COMUNICAÇÃO SOCIAL	2	-	-	-	-	-	2	-	-	-	-	8	-	8
	JORNALISMO	4	7	1	-	-	-	12	3	1	-	-	-	-	4
	RELAÇÕES PÚBLICAS	5	2	-	-	-	-	7	2	1	-	-	-	-	3
FEBF	GEOGRAFIA	5	1	-	1	-	-	7	5	2	-	-	-	-	7
	MATEMÁTICA	3	4	2	-	1	-	10	6	2	-	-	-	-	8
	PEDAGOGIA	32	3	-	1	7	-	43	24	2	-	-	3	1	30
	PEDAGOGIA - SI/BFL	-	-	-	-	-	-	-	-	-	-	-	-	-	-
FFP	FORMAÇÃO DE PROFESSORES	79	29	5	7	13	-	133	66	13	6	1	13	-	99
	PEDAGOGIA - SI/SG	9	5	1	-	-	-	15	13	-	-	-	4	-	17
IEFD	EDUCAÇÃO FÍSICA	26	4	1	-	1	-	32	20	4	1	-	1	-	26
ILE	LETRAS	61	19	1	8	-	-	89	76	11	1	3	1	1	93
PSI	PSICOLOGIA	7	8	-	-	-	-	15	7	3	1	-	1	-	12
TOTAL		301	103	12	22	28	-	466	278	46	11	7	34	2	378
CTC															
ESDI	ARQUITETURA E URBANISMO	4	12	-	-	-	-	16	1	2	1	-	-	-	4
	DESENHO INDUSTRIAL	-	-	-	-	-	-	-	8	2	-	-	1	-	11
	DESIGN	4	-	-	1	-	-	5	3	-	-	-	-	-	3
FAOC	OCEANOGRAFIA	9	3	1	-	2	-	15	7	-	-	-	-	-	7
FAT	ENGENHARIA DE PRODUÇÃO (RES)	10	3	-	-	-	-	13	11	-	-	-	-	-	11
	ENGENHARIA MECÂNICA (RES)	4	6	-	4	-	-	14	13	2	-	-	-	-	15
	ENGENHARIA QUÍMICA (RES)	4	6	1	5	-	-	16	1	2	1	-	-	-	4
FEN	ENGENHARIA	62	42	4	4	3	-	115	61	42	1	-	6	-	110
	ENGENHARIA AMBIENTAL E SANITÁRIA	10	9	-	-	-	-	19	9	4	1	-	-	-	14
FGEL	GEOLOGIA	2	2	-	-	-	-	4	4	1	-	-	-	-	5
FIS	FÍSICA	34	25	1	-	3	-	63	47	9	1	-	-	-	57
IGEOG	GEOGRAFIA	16	3	-	-	3	-	22	12	1	1	-	-	-	14
	GEOGRAFIA EAD	-	-	-	-	-	-	-	-	-	-	-	-	-	-
	TURISMO	4	1	-	-	3	-	8	6	-	-	-	-	-	6
IME	CIÊNCIAS ATUARIAIS	13	3	-	-	2	-	18	16	1	-	1	1	-	19
	CIÊNCIA DA COMPUTAÇÃO	27	12	-	1	2	-	42	16	8	-	-	4	-	28
	ESTATÍSTICA	14	10	-	-	-	-	24	6	2	-	1	1	-	10
	MATEMÁTICA	56	31	-	-	2	-	89	44	6	1	-	5	-	56
IPRJ	ENGENHARIA DE COMPUTAÇÃO	6	6	1	-	-	-	13	2	3	-	-	-	1	6
	ENGENHARIA MECÂNICA	7	4	1	2	2	-	16	12	2	-	-	-	-	14
QUI	ENGENHARIA QUÍMICA	4	9	-	-	-	-	13	8	7	-	-	1	-	16
	QUÍMICA	7	5	-	2	-	-	14	8	4	-	-	-	-	12
TOTAL		297	192	9	19	22	-	539	295	98	7	2	19	1	422
UERJ		733	383	27	45	59	1	1.248	737	191	18	12	62	3	1.023

FONTE: SR-1

* 1 - ABANDONO
2 - SOLICITAÇÃO PRÓPRIA
3 - TRANSFERÊNCIA EXTERNA4 - TRANSFERÊNCIA INTERNA
5 - TEMPO DE INTEGRALIZAÇÃO ESGOTADO
6 - OUTROS

QUADRO 35

ALUNOS DE GRADUAÇÃO: TAXA DE AFASTAMENTOS DEFINITIVOS
DISTRIBUIÇÃO POR ÓRGÃO, CURSO E SEMESTRE
UERJ - 2019

ÓRGÃO	CURSO	AFASTAMENTOS DEFINITIVOS								
		MATRÍCULA				AFASTAMENTO *				
		INICIAL		FINAL		DEFINITIVO		TAXA (%)		
1º SEM	2º SEM	1º SEM	2º SEM	1º SEM	2º SEM	1º SEM	2º SEM	ANUAL		
CBI										
ENF	ENFERMAGEM	347	349	333	334	14	15	4,0	4,3	8,3
FCM	MEDICINA	626	617	617	615	9	2	1,4	0,3	1,7
IBRAG	CIÊNCIAS BIOLÓGICAS	504	515	480	500	24	15	4,8	2,9	7,7
	CIÊNCIAS BIOLÓGICAS - EAD	21	7	21	7	-	-	-	-	-
NUT	NUTRIÇÃO	411	420	403	407	8	13	1,9	3,1	5,0
ODO	ODONTOLOGIA	246	252	238	249	8	3	3,3	1,2	4,5
TOTAL		2.155	2.160	2.092	2.112	63	48	2,9	2,2	5,1
CCS										
DIR	DIREITO	1.770	1.751	1.710	1.717	60	34	3,4	1,9	5,3
FAF	ADMINISTRAÇÃO	519	518	502	506	17	12	3,3	2,3	5,6
	CIÊNCIAS CONTÁBEIS	511	511	494	494	17	17	3,3	3,3	6,6
FCE	CIÊNCIAS ECONÔMICAS	702	716	652	667	50	49	7,1	6,8	13,9
FSS	SERVIÇO SOCIAL	478	493	460	474	18	19	3,8	3,9	7,7
ICS	CIÊNCIAS SOCIAIS - ICS	565	528	530	481	35	47	6,2	8,9	15,1
IFCH	ARQUEOLOGIA	135	127	128	124	7	3	5,2	2,4	7,6
	FILOSOFIA	551	489	502	452	49	37	8,9	7,6	16,5
	HISTÓRIA	688	634	662	610	26	24	3,8	3,8	7,6
	RELAÇÕES INTERNACIONAIS	194	174	183	170	11	4	5,7	2,3	8,0
TOTAL		6.113	5.941	5.823	5.695	290	246	4,7	4,1	8,8
CEH										
ART	ARTES VISUAIS	432	396	404	376	28	20	6,5	5,1	11,6
	HISTÓRIA DA ARTE	150	126	136	117	14	9	9,3	7,1	16,4
EDU	PEDAGOGIA	1.311	1.281	1.241	1.228	70	53	5,3	4,1	9,4
	PEDAGOGIA EAD	500	264	500	264	-	-	-	-	-
FCS	COMUNICAÇÃO SOCIAL	179	138	172	116	7	22	3,9	15,9	19,8
	JORNALISMO	191	196	177	190	14	6	7,3	3,1	10,4
	RELAÇÕES PÚBLICAS	199	215	191	212	8	3	4,0	1,4	5,4
FEBF	GEOGRAFIA	186	174	179	164	7	10	3,8	5,7	9,5
	MATEMÁTICA	97	79	85	71	12	8	12,4	10,1	22,5
	PEDAGOGIA	635	597	592	564	43	33	6,8	5,5	12,3
	PEDAGOGIA - SI/BFL	-	-	-	-	-	-	-	-	-
FFP	FORMAÇÃO DE PROFESSORES	1.874	1.753	1.737	1.644	137	109	7,3	6,2	13,5
	PEDAGOGIA - SI/SG	446	420	431	401	15	19	3,4	4,5	7,9
IEFD	EDUCAÇÃO FÍSICA	654	649	619	620	35	29	5,4	4,5	9,9
ILE	LETRAS	1.597	1.604	1.496	1.497	101	107	6,3	6,7	13,0
PSI	PSICOLOGIA	602	613	574	590	28	23	4,7	3,8	8,5
TOTAL		9.053	8.505	8.534	8.054	519	451	5,7	5,3	11,0
CTC										
ESDI	ARQUITETURA E URBANISMO	135	117	116	112	19	5	14,1	4,3	18,4
	DESENHO INDUSTRIAL	92	91	92	76	-	15	-	16,5	16,5
	DESIGN	102	97	98	94	4	3	3,9	3,1	7,0
FAOC	OCEANOGRAFIA	242	218	225	211	17	7	7,0	3,2	10,2
FAT	ENGENHARIA DE PRODUÇÃO (RES)	315	287	302	273	13	14	4,1	4,9	9,0
	ENGENHARIA MECÂNICA (RES)	215	204	204	188	11	16	5,1	7,8	12,9
	ENGENHARIA QUÍMICA (RES)	172	173	161	169	11	4	6,4	2,3	8,7
FEN	ENGENHARIA	2.554	2.496	2.375	2.333	179	163	7,0	6,5	13,5
	ENGENHARIA AMBIENTAL E SANITÁRIA	267	259	245	242	22	17	8,2	6,6	14,8
FGEL	GEOLOGIA	181	168	177	161	4	7	2,2	4,2	6,4
FIS	FÍSICA	540	507	470	444	70	63	13,0	12,4	25,4
GEO (em extinção)	GEOGRAFIA	1	1	1	1	-	-	-	-	-
	OCEANOGRAFIA	-	-	-	-	-	-	-	-	-
IGEOG	GEOGRAFIA	451	449	422	424	29	25	6,4	5,6	12,0
	GEOGRAFIA EAD	81	43	81	43	-	-	-	-	-
	TURISMO	140	126	132	120	8	6	5,7	4,8	10,5
IME	CIÊNCIAS ATUARIAIS	330	303	309	283	21	20	6,4	6,6	13,0
	CIÊNCIA DA COMPUTAÇÃO	595	571	534	526	61	45	10,3	7,9	18,2
	ESTATÍSTICA	213	188	187	179	26	9	12,2	4,8	17,0
	MATEMÁTICA	644	585	552	524	92	61	14,3	10,4	24,7
IPRJ	ENGENHARIA DE COMPUTAÇÃO	188	166	174	158	14	8	7,4	4,8	12,2
	ENGENHARIA MECÂNICA	383	353	359	334	24	19	6,3	5,4	11,7
QUI	ENGENHARIA QUÍMICA	502	484	474	453	28	31	5,6	6,4	12,0
	QUÍMICA	201	206	186	190	15	16	7,5	7,8	15,3
TOTAL		8.544	8.092	7.876	7.538	668	554	7,8	6,8	14,6
UERJ		25.865	24.698	24.325	23.399	1.540	1.299	6,0	5,3	11,3

FONTES: SR-1

* NÃO COMPUTADA A TRANSFERÊNCIA INTERNA

QUADRO 35A
ALUNOS DE GRADUAÇÃO: TAXA DE AFASTAMENTOS DEFINITIVOS - COTISTA E NÃO COTISTA
DISTRIBUIÇÃO POR ÓRGÃO, CURSO E SEMESTRE
UERJ - 2019

ÓRGÃO	CURSO	AFASTAMENTOS DEFINITIVOS																				
		COTISTA						NÃO COTISTA														
		MATRÍCULA		DEFINITIVO		AFASTAMENTO *		MATRÍCULA		DEFINITIVO		AFASTAMENTO *										
		1ªSEM	2ªSEM	1ªSEM	2ªSEM	1ªSEM	2ªSEM	1ªSEM	2ªSEM	1ªSEM	2ªSEM	1ªSEM	2ªSEM									
CBI	ENFERMAGEM	159	158	154	152	5	6	3,1	3,8	6,9	6,9	188	191	179	182	9	9	4,8	4,7	9,5	9,5	
		278	275	275	274	3	1	1,1	0,4	1,5	0,4	348	342	342	341	6	1	1,7	0,3	2,0	2,0	
IBRAG	CIÊNCIAS BIOLÓGICAS	221	212	211	207	10	5	4,5	2,4	6,9	2,4	283	303	269	293	14	10	4,9	3,3	8,2	8,2	
		-	-	-	-	-	-	-	-	-	-	21	7	21	7	-	-	-	-	-	-	
NUT	NUTRIÇÃO	202	193	197	190	5	3	2,5	1,6	4,1	1,6	209	227	206	217	3	10	1,4	4,4	5,8	5,8	
		126	126	122	125	4	1	3,2	0,8	4,0	0,8	120	126	116	124	4	2	3,3	1,6	4,9	4,9	
TOTAL	ODONTOLOGIA	986	964	959	948	27	16	2,7	1,7	4,4	1,7	1.169	1.196	1.133	1.164	36	32	3,1	2,7	5,8	5,8	
CS	DIREITO	925	915	902	904	23	11	2,5	1,2	3,7	1,2	845	836	808	813	37	23	4,4	2,8	7,2	7,2	
		209	202	204	200	5	2	2,4	1,0	3,4	1,0	310	316	298	306	12	10	3,9	3,2	7,1	7,1	
FAF	CIÊNCIAS CONTÁBEIS	198	183	192	179	6	4	3,0	2,2	5,2	2,2	313	328	302	315	11	13	3,5	4,0	7,5	7,5	
		269	257	252	246	17	11	6,3	4,3	10,6	4,3	433	459	400	421	33	38	7,6	8,3	15,9	15,9	
FSS	SERVIÇO SOCIAL	207	199	202	193	5	6	2,4	3,0	5,4	3,0	271	294	258	281	13	13	4,8	4,4	9,2	9,2	
		185	170	172	160	13	10	7,0	5,9	12,9	5,9	380	358	358	321	22	37	5,8	10,3	16,1	16,1	
IFCH	ARQUEOLOGIA	30	28	28	28	2	-	6,7	-	6,7	-	105	99	100	96	5	3	4,8	3,0	7,8	7,8	
		78	72	76	70	2	2	2,6	2,8	5,4	2,8	473	417	426	382	47	35	9,9	8,4	18,3	18,3	
HISTÓRIA	RELACIONES INTERNACIONAIS	318	295	309	284	9	11	2,8	3,7	6,5	3,7	370	339	353	326	17	13	4,6	3,8	8,4	8,4	
		92	86	87	85	5	1	5,4	1,2	6,6	1,2	102	88	96	85	6	3	5,9	3,4	9,3	9,3	
TOTAL	GEH	2.511	2.407	2.424	2.349	87	58	3,5	2,4	5,9	2,4	3.602	3.534	3.399	3.346	203	188	5,6	5,3	10,9	10,9	
ART	ARTES VISUAIS	106	96	99	91	7	5	6,6	5,2	11,8	5,2	326	300	305	285	21	15	6,4	5,0	11,4	11,4	
		20	17	19	15	1	2	5,0	11,8	16,8	11,8	130	109	117	102	13	7	10,0	6,4	16,4	16,4	
EDU	PEDAGOGIA	235	217	227	210	8	7	3,4	3,2	6,6	3,2	1.076	1.064	1.014	1.018	62	46	5,8	4,3	10,1	10,1	
		-	-	-	-	-	-	-	-	-	-	500	264	500	264	-	-	-	-	-	-	-
FCS	COMUNICAÇÃO SOCIAL	93	74	88	60	5	14	5,4	18,9	24,3	18,9	86	64	84	56	2	8	2,3	12,5	14,8	14,8	
		92	101	90	99	2	2	2,2	2,0	4,2	2,0	99	95	87	91	12	4	12,1	4,2	16,3	16,3	
FEBF	RELACIONES PÚBLICAS	77	87	76	87	1	-	1,3	-	1,3	-	122	128	115	125	7	3	5,7	2,3	8,0	8,0	
		38	37	37	34	1	3	2,6	8,1	10,7	8,1	148	137	142	130	6	7	4,1	5,1	9,2	9,2	
MATEMÁTICA	PEDAGOGIA	13	10	11	10	2	-	15,4	-	15,4	-	84	69	74	61	10	8	11,9	11,6	23,5	23,5	
		72	67	71	64	1	3	1,4	4,5	5,9	4,5	563	530	521	500	42	30	7,5	5,7	13,2	13,2	
PEDAGOGIA - SI/BFL	PEDAGOGIA - SI/BFL	-	-	-	-	-	-	-	-	-	-	-	-	-	-	-	-	-	-	-	-	-

CONTINUA

QUADRO 35A (CONTINUAÇÃO)
ALUNOS DE GRADUAÇÃO: TAXA DE AFASTAMENTOS DEFINITIVOS - COTISTA E NÃO COTISTA
DISTRIBUIÇÃO POR ÓRGÃO, CURSO E SEMESTRE
UERJ - 2019

ÓRGÃO	CURSO	AFASTAMENTOS DEFINITIVOS																	
		COTISTA						NÃO COTISTA											
		MATRÍCULA		DEFINITIVO		AFASTAMENTO *		MATRÍCULA		DEFINITIVO		AFASTAMENTO *							
		1ªSEM	2ªSEM	1ªSEM	2ªSEM	1ªSEM	2ªSEM	1ªSEM	2ªSEM	1ªSEM	2ªSEM	1ªSEM	2ªSEM						
CEH	FORMAÇÃO DE PROFESSORES	309	277	298	266	11	11	3,6	4,0	7,6	1.565	1.476	1.439	1.378	126	98	8,1	6,6	14,7
		47	43	47	41	-	2	-	4,7	4,7	4,7	399	377	384	360	15	17	3,8	4,5
IEFD	EDUCAÇÃO FÍSICA	92	88	89	85	3	3	3,3	3,4	6,7	562	561	530	535	32	26	5,7	4,6	10,3
		393	377	373	360	20	17	5,1	4,5	9,6	1.204	1.227	1.123	1.137	81	90	6,7	7,3	14,0
PSI	PSICOLOGIA	343	350	330	339	13	11	3,8	3,1	6,9	259	263	244	251	15	12	5,8	4,6	10,4
		1.930	1.841	1.855	1.761	75	80	3,9	4,3	8,2	7.123	6.664	6.679	6.293	444	371	6,2	5,6	11,8
CTC	ARQUITETURA E URBANISMO	43	40	40	39	3	1	7,0	2,5	9,5	92	77	76	73	16	4	17,4	5,2	22,6
		33	32	33	28	-	4	-	12,5	12,5	12,5	59	59	59	48	-	11	-	18,6
FAOC	DESIGN	36	35	36	35	-	-	-	-	-	66	62	62	59	4	3	6,1	4,8	10,9
		42	35	40	35	2	-	4,8	-	4,8	200	183	185	176	15	7	7,5	3,8	11,3
FAT	ENGENHARIA DE PRODUÇÃO (RES)	41	38	41	35	-	3	-	7,9	7,9	274	249	261	238	13	11	4,7	4,4	9,1
		19	17	18	16	1	1	5,3	5,9	11,2	196	187	186	172	10	15	5,1	8,0	13,1
FEN	ENGENHARIA QUÍMICA (RES)	14	14	14	14	-	-	-	-	-	158	159	147	155	11	4	7,0	2,5	9,5
		1.128	1.032	1.060	979	68	53	6,0	5,1	11,1	1.426	1.464	1.315	1.354	111	110	7,8	7,5	15,3
FGEL	ENGENHARIA AMBIENTAL E SANITÁRIA	61	58	58	55	3	3	4,9	5,2	10,1	206	201	187	187	19	14	9,2	7,0	16,2
		59	57	59	55	-	2	-	3,5	3,5	122	111	118	106	4	5	3,3	4,5	7,8
FIS	FÍSICA	56	49	49	43	7	6	12,5	12,2	24,7	484	458	421	401	63	57	13,0	12,4	25,4
		1	1	1	1	-	-	-	-	-	-	-	-	-	-	-	-	-	-
IGEOG	GEOGRAFIA	-	-	-	-	-	-	-	-	-	-	-	-	-	-	-	-	-	-
		172	172	165	161	7	11	4,1	6,4	10,5	279	277	257	263	22	14	7,9	5,1	13,0
IME	TURISMO	9	9	9	9	-	-	-	-	-	131	117	123	111	8	6	6,1	5,1	11,2
		26	22	23	20	3	2	11,5	9,1	20,6	304	281	286	263	18	18	5,9	6,4	12,3
QUI	CIÊNCIAS ATUARIAIS	206	183	186	166	20	17	9,7	9,3	19,0	389	388	348	360	41	28	10,5	7,2	17,7
		24	21	22	21	2	2	8,3	-	8,3	189	167	165	158	24	9	12,7	5,4	18,1
UERJ	INFORMÁTICA	-	-	-	-	-	-	-	-	-	-	-	-	-	-	-	-	-	-
		66	64	63	59	3	5	4,5	7,8	12,3	578	521	489	465	89	56	15,4	10,7	26,1
UERJ	MATEMÁTICA	48	46	47	44	1	2	2,1	4,3	6,4	140	120	127	114	13	6	9,3	5,0	14,3
		128	108	118	103	10	5	7,8	4,6	12,4	255	245	241	231	14	14	5,5	5,7	11,2
UERJ	ENGENHARIA DE COMPUTAÇÃO	228	211	213	196	15	15	6,6	7,1	13,7	274	273	261	257	13	16	4,7	5,9	10,6
		71	69	68	65	3	4	4,2	5,8	10,0	130	137	118	125	12	12	9,2	8,8	18,0
UERJ	ENGENHARIA QUÍMICA	2.511	2.313	2.363	2.179	148	134	5,9	5,8	11,7	6.033	5.779	5.513	5.359	520	420	8,6	7,3	15,9
		7.938	7.525	7.601	7.237	337	288	4,2	3,8	8,0	17.927	17.173	16.724	16.162	1.203	1.011	6,7	5,9	12,6

FONTE: SR-1
* NÃO COMPUTADA A TRANSFERÊNCIA INTERNA

QUADRO 36

 ALUNOS DE GRADUAÇÃO: EVASÃO SEGUNDO O TEMPO DE PERMANÊNCIA NA UERJ - 1º SEMESTRE
 DISTRIBUIÇÃO POR ANO DE INGRESSO E CURSO
 UERJ - 1º SEMESTRE/2019

CURSO	TOTAL	ANO/SEMESTRE DE INGRESSO *																			
		ATÉ	10		11		12		13		14		15		16		17		18		19
		2009	1	2	1	2	1	2	1	2	1	2	1	2	1	2	1	2	1	2	1
QUANTIDADE DE SEMESTRES NA UNIVERSIDADE																					
		20 e +	19	18	17	16	15	14	13	12	11	10	9	8	7	6	5	4	3	2	1
CBI																					
ENFERMAGEM	14	-	1	-	-	-	-	-	-	-	-	-	1	-	2	-	1	4	2	1	2
MEDICINA	9	-	-	-	-	-	-	-	-	-	-	-	2	-	-	-	1	-	-	-	6
CIÊNC. BIOLÓGICAS	24	1	1	1	-	1	-	1	1	-	1	2	1	1	-	2	4	2	3	2	2
CIÊNCIAS BIOLÓGICAS - EAD	-	-	-	-	-	-	-	-	-	-	-	-	-	-	-	-	-	-	-	-	-
NUTRIÇÃO	8	-	-	-	-	-	-	-	2	1	1	1	-	-	-	-	-	1	-	2	-
ODONTOLOGIA	8	-	-	-	-	-	-	1	-	-	-	-	-	1	1	-	-	2	-	3	-
TOTAL	63	1	2	1	-	1	-	2	3	1	2	6	1	4	1	4	8	7	4	15	
CCS																					
DIREITO	60	2	1	1	2	1	3	1	-	1	2	1	3	2	2	2	1	19	8	5	3
ADMINISTRAÇÃO	17	-	-	-	-	2	-	-	-	3	-	2	-	-	1	2	1	3	1	2	-
CIÊNC. CONTÁBEIS	17	1	-	1	-	-	-	1	2	1	-	1	-	-	-	2	2	3	-	3	-
CIÊNC. ECONÔMICAS	50	1	2	1	2	3	1	-	2	1	-	3	2	3	2	7	4	6	1	6	-
SERVIÇO SOCIAL	18	-	-	-	2	-	3	-	1	2	-	-	-	1	1	-	2	5	-	1	-
CIÊNCIAS SOCIAIS - ICS	35	4	3	-	-	1	-	3	-	4	-	3	-	3	-	6	-	5	-	3	-
ARQUEOLOGIA	7	-	-	-	-	-	-	-	-	1	-	3	-	-	-	1	-	-	-	2	-
FILOSOFIA	49	5	1	-	1	-	2	-	1	-	3	-	6	-	3	-	8	-	12	1	6
HISTÓRIA	26	3	3	-	-	3	-	1	-	1	-	1	-	2	-	2	-	2	2	6	-
RELAÇÕES INTERNACIONAIS	11	-	-	-	-	-	-	-	-	1	-	1	-	1	-	4	-	2	-	2	-
TOTAL	290	16	10	3	7	4	15	1	8	5	18	4	23	4	15	6	33	28	46	10	34
CEH																					
ARTES VISUAIS - ART	28	1	1	-	4	-	3	-	1	-	2	-	3	-	3	-	5	-	2	-	3
HISTÓRIA DA ARTE - ART	14	1	2	-	1	-	1	-	1	-	-	-	-	-	-	4	-	4	-	-	-
PEDAGOGIA	70	3	1	-	4	3	3	1	3	-	4	5	6	3	6	2	3	1	7	8	7
PEDAGOGIA EAD	-	-	-	-	-	-	-	-	-	-	-	-	-	-	-	-	-	-	-	-	-
COM. SOCIAL	7	1	-	-	1	-	1	-	2	1	1	-	-	-	-	-	-	-	-	-	-
JORNALISMO	14	-	-	-	-	-	-	-	-	-	-	4	-	1	1	1	3	3	1	-	-
RELAÇÕES PÚBLICAS	8	-	-	-	-	-	-	-	-	-	-	-	1	1	-	-	3	2	-	1	-
GEOGRAFIA/BFL	7	-	1	-	1	-	-	1	-	-	-	3	-	1	-	-	-	-	-	-	-
MATEMÁTICA/BFL	12	-	2	-	-	-	1	-	-	-	-	1	-	-	-	2	-	3	2	1	-
PEDAGOGIA/BFL	43	3	3	-	2	-	3	-	5	-	3	-	1	-	8	-	2	-	5	8	-
FORM. PROFESSORES	137	5	-	3	9	6	7	2	6	5	6	4	6	8	6	7	11	15	17	3	11
PEDAGOGIA - SI/SG	15	-	-	-	-	-	-	-	-	-	2	-	1	-	2	1	2	1	3	-	3
EDUCAÇÃO FÍSICA	35	-	1	2	4	1	2	-	2	1	1	2	2	2	2	2	2	1	5	-	3
LETRAS	101	10	5	1	4	2	1	5	2	4	9	4	7	1	8	1	5	9	5	8	10
PSICOLOGIA	28	9	2	-	2	-	-	-	2	-	1	1	1	2	-	-	6	-	-	2	-
TOTAL	519	33	18	6	32	12	22	8	23	13	28	16	35	16	40	14	37	39	56	30	41
CTC																					
ARQUITETURA E URBANISMO	19	-	-	-	-	-	-	-	-	-	-	-	-	1	-	5	-	2	-	11	-
DES. INDUSTRIAL	-	-	-	-	-	-	-	-	-	-	-	-	-	-	-	-	-	-	-	-	-
DESIGN	4	-	-	-	-	-	-	-	-	-	-	-	-	-	-	-	-	4	-	-	-
OCEANOGRAFIA - FAOC	17	1	-	-	2	-	1	-	3	-	3	-	1	-	1	-	1	-	4	-	-
ENG. DE PRODUÇÃO - FAT	13	2	-	-	1	-	2	1	-	-	1	1	1	-	1	1	-	-	-	2	-
ENGENHARIA MECÂNICA (RES)	11	-	-	-	-	-	-	-	-	-	2	1	1	1	1	-	-	-	-	5	-
ENGENHARIA QUÍMICA (RES)	11	-	-	-	-	-	-	-	-	-	-	-	1	1	4	-	-	1	1	3	-
ENGENHARIA	179	21	2	4	3	6	5	8	7	3	8	10	10	4	11	11	5	8	23	12	18
ENGENHARIA AMBIENTAL E SANITÁRIA	22	-	-	-	-	-	-	-	-	-	4	1	-	2	1	-	3	3	3	-	5
GEOLOGIA	4	-	-	-	-	-	-	-	-	-	-	-	-	-	-	1	-	2	-	1	-
FÍSICA	70	3	1	1	-	2	2	1	4	4	3	4	6	6	1	1	2	10	5	6	8
GEOGRAFIA - IGEOG	29	7	-	1	-	1	-	1	3	1	1	2	-	-	-	1	4	2	5	-	-
GEOGRAFIA EAD - IGEOG	-	-	-	-	-	-	-	-	-	-	-	-	-	-	-	-	-	-	-	-	-
TURISMO	8	-	-	-	1	-	4	-	-	-	-	-	-	-	1	-	-	1	1	-	-
CIÊNCIAS ATUARIAIS	21	1	-	-	1	1	3	-	1	-	2	1	3	3	-	1	-	1	3	-	-
CIÊNCIA DA COMPUTAÇÃO	61	4	-	-	5	2	3	2	1	2	6	3	4	-	1	7	1	6	5	-	9
ESTATÍSTICA	26	-	-	1	-	4	-	-	1	1	2	2	-	2	2	1	1	1	3	1	4
MATEMÁTICA	92	5	2	1	1	1	3	2	1	1	5	3	5	2	5	8	4	12	19	1	11
ENG. DE COMPUTAÇÃO - IPRJ	14	1	-	-	-	-	-	-	-	-	3	-	2	-	1	1	1	-	2	-	3
ENG. MECÂNICA - IPRJ	24	2	-	1	-	-	2	-	1	-	2	2	4	2	3	-	1	2	1	-	1
ENG. QUÍMICA	28	4	2	-	-	-	2	-	3	1	2	2	1	-	-	3	2	1	1	2	2
QUÍMICA	15	-	-	-	2	-	-	-	-	1	2	-	-	-	2	2	3	1	-	2	-
TOTAL	668	51	7	9	15	18	25	16	26	13	42	35	38	24	30	41	31	51	82	29	85
UERJ	1.540	101	37	19	54	34	63	25	59	34	89	57	102	45	89	62	105	126	191	73	175

FONTE: SR-1

* NÃO COMPUTADA A TRANSFERÊNCIA INTERNA

QUADRO 36A

 ALUNOS DE GRADUAÇÃO: EVASÃO SEGUNDO O TEMPO DE PERMANÊNCIA NA UERJ - 1º SEMESTRE - COTISTA E NÃO COTISTA
 DISTRIBUIÇÃO POR ANO DE INGRESSO E CURSO
 UERJ - 1º SEMESTRE/2019

CURSO	TOTAL	ANO/SEMESTRE DE INGRESSO* - COTISTA																			
		ATÉ 2009	10		11		12		13		14		15		16		17		18		19
		QUANTIDADE DE SEMESTRES NA UNIVERSIDADE																			
	20 e +	19	18	17	16	15	14	13	12	11	10	9	8	7	6	5	4	3	2	1	
CBI																					
ENFERMAGEM	5	-	1	-	-	-	-	-	-	-	-	-	-	1	-	1	-	2	-	-	
MEDICINA	3	-	-	-	-	-	-	-	-	-	-	1	-	-	1	-	-	-	-	1	
CIÊNC. BIOLÓGICAS	10	1	1	-	-	1	-	1	-	-	2	1	1	-	-	-	-	1	-	1	
CIÊNCIAS BIOLÓGICAS - EAD	-	-	-	-	-	-	-	-	-	-	-	-	-	-	-	-	-	-	-	-	
NUTRIÇÃO	5	-	-	-	-	-	-	1	-	1	1	-	-	-	-	-	-	-	-	2	
ODONTOLOGIA	4	-	-	-	-	-	-	-	-	-	-	-	-	1	1	-	-	-	-	2	
TOTAL	27	1	2	-	-	1	-	2	-	1	4	1	3	1	2	-	3	-	6	-	
CCS																					
DIREITO	23	2	1	-	1	1	3	-	-	1	1	2	1	1	1	1	3	3	-	1	
ADMINISTRAÇÃO	5	-	-	-	-	2	-	-	-	-	1	-	-	-	-	-	1	-	1	-	
CIÊNC. CONTÁBEIS	6	1	-	1	-	-	-	1	1	-	-	1	-	-	-	-	1	-	-	-	
CIÊNC. ECONÔMICAS	17	-	1	-	-	1	1	-	2	-	2	2	2	2	1	1	-	-	-	2	
SERVIÇO SOCIAL	5	-	-	-	1	-	-	-	1	1	-	-	-	-	-	-	-	1	-	1	
CIÊNCIAS SOCIAIS - ICS	13	3	3	-	-	-	-	2	-	2	-	1	-	2	-	-	-	-	-	-	
ARQUEOLOGIA	2	-	-	-	-	-	-	-	-	-	1	-	-	-	1	-	-	-	-	-	
FILOSOFIA	2	2	-	-	-	-	-	-	-	-	-	-	-	-	-	-	-	-	-	-	
HISTÓRIA	9	2	2	-	-	-	-	-	-	-	-	-	-	-	-	1	-	1	-	3	
RELAÇÕES INTERNACIONAIS	5	-	-	-	-	-	-	-	1	-	1	-	-	-	2	-	-	-	-	1	
TOTAL	87	10	7	1	2	2	6	-	5	2	5	3	9	3	5	2	6	4	6	-	9
CEH																					
ARTES VISUAIS - ART	7	1	1	-	1	-	1	-	-	-	-	2	-	1	-	-	-	-	-	-	
HISTÓRIA DA ARTE - ART	1	1	-	-	-	-	-	-	-	-	-	-	-	-	-	-	-	-	-	-	
PEDAGOGIA	8	-	-	-	1	1	-	1	-	-	-	-	-	1	-	-	-	-	-	1	3
PEDAGOGIA EAD	-	-	-	-	-	-	-	-	-	-	-	-	-	-	-	-	-	-	-	-	
COM. SOCIAL	5	1	-	-	1	-	1	-	2	-	-	-	-	-	-	-	-	-	-	-	
JORNALISMO	2	-	-	-	-	-	-	-	-	-	-	1	-	1	-	-	-	-	-	-	
RELAÇÕES PÚBLICAS	1	-	-	-	-	-	-	-	-	-	-	-	1	-	-	-	-	-	-	-	
GEOGRAFIA/BFL	1	-	-	-	-	-	-	-	-	-	-	1	-	-	-	-	-	-	-	-	
MATEMÁTICA/BFL	2	-	1	-	-	-	-	-	-	-	-	-	-	-	-	-	-	-	-	1	
PEDAGOGIA/BFL	1	1	-	-	-	-	-	-	-	-	-	-	-	-	-	-	-	-	-	-	
PEDAGOGIA - SI/BFL	-	-	-	-	-	-	-	-	-	-	-	-	-	-	-	-	-	-	-	-	
FORM. PROFESSORES	11	-	-	-	3	2	1	-	2	1	1	-	1	-	-	-	-	-	-	-	
PEDAGOGIA - SI/SG	-	-	-	-	-	-	-	-	-	-	-	-	-	-	-	-	-	-	-	-	
EDUCAÇÃO FÍSICA	3	-	1	-	-	-	-	-	-	-	-	-	-	1	-	-	-	-	-	1	
LETRAS	20	6	2	-	1	-	-	-	-	2	-	-	1	4	1	1	1	-	-	1	
PSICOLOGIA	13	8	2	-	1	-	-	-	-	-	-	1	1	-	-	-	-	-	-	-	
TOTAL	75	18	7	-	8	3	3	-	5	1	3	-	6	3	8	1	1	1	-	1	6
CTC																					
ARQUITETURA E URBANISMO	3	-	-	-	-	-	-	-	-	-	-	-	-	-	-	-	-	-	-	3	
DES. INDUSTRIAL	-	-	-	-	-	-	-	-	-	-	-	-	-	-	-	-	-	-	-	-	
DESIGN	-	-	-	-	-	-	-	-	-	-	-	-	-	-	-	-	-	-	-	-	
OCEANOGRAFIA - FAOC	2	-	-	-	-	1	-	1	-	-	-	-	-	-	-	-	-	-	-	-	
ENG. DE PRODUÇÃO - FAT	-	-	-	-	-	-	-	-	-	-	-	-	-	-	-	-	-	-	-	-	
ENGENHARIA MECÂNICA (RES)	1	-	-	-	-	-	-	-	-	-	-	-	-	1	-	-	-	-	-	-	
ENGENHARIA QUÍMICA (RES)	-	-	-	-	-	-	-	-	-	-	-	-	-	-	-	-	-	-	-	-	
ENGENHARIA	68	9	-	3	3	6	4	4	4	-	6	7	3	1	6	3	1	1	2	1	4
ENGENHARIA AMBIENTAL E SANITÁRIA	3	-	-	-	-	-	-	-	-	-	-	-	1	1	-	1	-	-	-	-	
GEOLOGIA	-	-	-	-	-	-	-	-	-	-	-	-	-	-	-	-	-	-	-	-	
FÍSICA	7	-	1	-	-	2	-	-	-	-	-	3	-	-	-	-	-	-	-	1	
GEOGRAFIA - IGEOG	7	5	-	-	-	-	-	2	-	-	-	-	-	-	-	-	-	-	-	-	
GEOGRAFIA EAD - IGEOG	-	-	-	-	-	-	-	-	-	-	-	-	-	-	-	-	-	-	-	-	
TURISMO	-	-	-	-	-	-	-	-	-	-	-	-	-	-	-	-	-	-	-	-	
CIÊNCIAS ATUARIAIS	3	-	-	-	1	-	1	-	-	-	1	-	-	-	-	-	-	-	-	-	
CIÊNCIA DA COMPUTAÇÃO	20	1	-	-	2	-	1	1	1	2	5	2	1	-	-	4	-	-	-	-	
ESTATÍSTICA	2	-	-	-	-	-	-	1	-	-	-	-	1	-	-	-	-	-	-	-	
MATEMÁTICA	3	-	-	-	-	1	-	-	-	-	-	-	-	-	-	1	-	-	-	1	
ENG. DE COMPUTAÇÃO - IPRJ	1	-	-	-	-	-	-	-	-	1	-	-	-	-	-	-	-	-	-	-	
ENG. MECÂNICA - IPRJ	10	-	-	-	-	1	-	-	-	-	1	3	2	1	-	1	1	-	-	-	
ENG. QUÍMICA	15	3	2	-	-	1	-	3	1	-	1	1	-	-	2	-	1	-	-	-	
QUÍMICA	3	-	-	-	2	-	-	-	-	-	1	-	-	-	-	-	-	-	-	-	
TOTAL	148	18	3	3	8	8	10	5	12	3	13	12	11	5	9	9	4	3	2	1	9
UERJ	337	47	19	4	18	13	20	5	22	8	21	16	30	12	25	13	13	8	11	2	30

CONTINUA

QUADRO 36A (CONTINUAÇÃO)

 ALUNOS DE GRADUAÇÃO: EVASÃO SEGUNDO O TEMPO DE PERMANÊNCIA NA UERJ - 1º SEMESTRE COTISTA E NÃO COTISTA
 DISTRIBUIÇÃO POR ANO DE INGRESSO E CURSO
 UERJ - 1º SEMESTRE/2019

CURSO	TOTAL	ANO/SEMESTRE DE INGRESSO * - NÃO COTISTA																			
		ATÉ 2009	10		11		12		13		14		15		16		17		18		19
		20 e +	19	18	17	16	15	14	13	12	11	10	9	8	7	6	5	4	3	2	1
CBI																					
ENFERMAGEM	9	-	-	-	-	-	-	-	-	-	-	1	-	1	-	-	4	-	1	2	
MEDICINA	6	-	-	-	-	-	-	-	-	-	-	1	-	-	-	-	-	-	-	5	
CIÊNC. BIOLÓGICAS	14	-	-	1	-	-	-	-	1	-	-	1	-	-	-	2	4	1	3	1	
CIÊNCIAS BIOLÓGICAS - EAD	-	-	-	-	-	-	-	-	-	-	-	-	-	-	-	-	-	-	-	-	
NUTRIÇÃO	3	-	-	-	-	-	-	-	1	1	-	-	-	-	-	-	-	-	1	-	
ODONTOLOGIA	4	-	-	-	-	-	-	1	-	-	-	-	-	-	-	-	-	2	-	1	
TOTAL	36	-	-	1	-	-	-	2	1	1	1	2	-	1	-	2	8	4	4	9	
CCS																					
DIREITO	37	-	-	1	1	-	-	1	-	1	1	-	1	1	1	-	16	5	5	2	
ADMINISTRAÇÃO	12	-	-	-	-	-	-	-	-	3	-	1	-	-	1	2	1	2	1	1	
CIÊNC. CONTÁBEIS	11	-	-	-	-	-	-	-	1	1	-	-	-	-	-	2	1	3	-	3	
CIÊNC. ECONÔMICAS	33	1	1	1	2	2	-	-	1	-	1	1	-	1	1	6	4	6	1	4	
SERVIÇO SOCIAL	13	-	-	-	1	3	-	-	-	1	-	-	-	1	1	-	2	4	-	-	
CIÊNCIAS SOCIAIS - ICS	22	1	-	-	-	1	-	1	-	2	-	2	-	1	-	6	-	5	-	3	
ARQUEOLOGIA	5	-	-	-	-	-	-	-	-	1	-	2	-	-	-	-	-	-	-	2	
FILOSOFIA	47	3	1	-	1	2	-	1	-	3	-	6	-	3	-	8	-	12	1	6	
HISTÓRIA	17	1	1	-	-	3	-	1	-	1	-	1	-	2	-	1	-	1	2	3	
RELAÇÕES INTERNACIONAIS	6	-	-	-	-	-	-	-	-	-	-	-	-	1	-	2	-	2	-	1	
TOTAL	203	6	3	2	5	2	9	1	3	3	13	1	14	1	10	4	27	24	40	10	25
CEH																					
ARTES VISUAIS - ART	21	-	-	-	3	-	2	-	1	-	2	-	1	-	2	-	5	-	2	-	3
HISTÓRIA DA ARTE - ART	13	-	2	-	1	-	1	-	1	-	-	-	-	-	-	4	-	4	-	-	
PEDAGOGIA	62	3	1	-	3	2	3	1	2	-	4	5	6	3	5	2	3	1	7	7	4
PEDAGOGIA EAD	-	-	-	-	-	-	-	-	-	-	-	-	-	-	-	-	-	-	-	-	
COM. SOCIAL	2	-	-	-	-	-	-	-	-	1	1	-	-	-	-	-	-	-	-	-	
JORNALISMO	12	-	-	-	-	-	-	-	-	-	-	3	-	-	1	1	3	3	1	-	
RELAÇÕES PÚBLICAS	7	-	-	-	-	-	-	-	-	-	-	-	-	1	-	-	3	2	-	1	
GEOGRAFIA/BFL	6	-	1	-	1	-	-	1	-	-	-	2	-	1	-	-	-	-	-	-	
MATEMÁTICA/BFL	10	-	1	-	-	1	-	-	-	-	-	1	-	-	-	2	-	3	2	-	
PEDAGOGIA/BFL	42	2	3	-	2	-	3	-	5	-	3	-	1	-	8	-	2	-	5	8	
PEDAGOGIA - SI/BFL	-	-	-	-	-	-	-	-	-	-	-	-	-	-	-	-	-	-	-	-	
FORM. PROFESSORES	126	5	-	3	6	4	6	2	4	4	5	4	5	8	6	7	11	15	17	3	11
PEDAGOGIA - SI/SG	15	-	-	-	-	-	-	-	-	2	-	1	-	2	1	2	1	3	-	3	
EDUCAÇÃO FÍSICA	32	-	-	2	4	1	2	-	2	1	1	2	2	2	1	2	2	1	5	-	2
LETRAS	81	4	3	1	3	2	1	5	2	4	7	4	7	-	4	-	4	8	5	8	9
PSICOLOGIA	15	1	-	-	1	-	-	-	2	-	1	-	-	2	-	-	6	-	-	2	
TOTAL	444	15	11	6	24	9	19	8	18	12	25	16	29	13	32	13	36	38	56	29	35
CTC																					
ARQUITETURA E URBANISMO	16	-	-	-	-	-	-	-	-	-	-	-	-	1	-	5	-	2	-	8	
DES. INDUSTRIAL	-	-	-	-	-	-	-	-	-	-	-	-	-	-	-	-	-	-	-	-	
DESIGN	4	-	-	-	-	-	-	-	-	-	-	-	-	-	-	-	-	-	4	-	
OCEANOGRAFIA - FAOC	15	1	-	-	2	-	-	2	-	3	-	1	-	1	-	1	-	4	-	-	
ENG. DE PRODUÇÃO - FAT	13	2	-	-	1	-	2	1	-	1	1	1	-	1	1	-	-	-	-	2	
ENGENHARIA MECÂNICA (RES)	10	-	-	-	-	-	-	-	-	-	2	1	1	-	1	-	-	-	-	5	
ENGENHARIA QUÍMICA (RES)	11	-	-	-	-	-	-	-	-	-	-	-	1	1	4	-	-	1	1	3	
ENGENHARIA	111	12	2	1	-	-	1	4	3	3	2	3	7	3	5	8	4	7	21	11	14
ENGENHARIA AMBIENTAL E SANITÁRIA	19	-	-	-	-	-	-	-	-	4	1	-	1	-	-	2	3	3	-	5	
GEOLOGIA	4	-	-	-	-	-	-	-	-	-	-	-	-	-	-	1	-	2	-	1	
FÍSICA	63	3	-	1	-	-	2	1	4	4	3	4	3	6	1	1	2	10	5	6	7
GEOGRAFIA - IGEOG	22	2	-	1	-	1	-	1	1	1	2	-	-	-	-	1	4	2	5	-	
GEOGRAFIA EAD - IGEOG	-	-	-	-	-	-	-	-	-	-	-	-	-	-	-	-	-	-	-	-	
TURISMO	8	-	-	-	1	-	4	-	-	-	-	-	-	1	-	-	-	-	1	1	
CIÊNCIAS ATUARIAIS	18	1	-	-	-	1	2	-	1	-	1	1	3	3	-	1	-	1	3	-	
CIÊNCIA DA COMPUTAÇÃO	41	3	-	-	3	2	2	1	-	-	1	1	3	-	1	3	1	6	5	-	9
ESTATÍSTICA	24	-	-	1	-	4	-	-	-	1	2	2	-	1	2	1	1	1	3	1	4
MATEMÁTICA	89	5	2	1	1	1	2	2	1	1	5	3	5	2	5	8	3	12	19	1	10
ENG. DE COMPUTAÇÃO - IPRJ	13	1	-	-	-	-	-	-	-	2	-	2	-	1	1	1	-	2	-	3	
ENG. MECÂNICA - IPRJ	14	2	-	1	-	-	1	-	1	-	2	1	1	-	2	-	-	1	1	-	1
ENG. QUÍMICA	13	1	-	-	-	1	-	-	-	2	1	-	-	-	1	2	-	1	2	2	
QUÍMICA	12	-	-	-	-	-	-	-	-	1	1	-	-	-	2	2	3	1	-	2	
TOTAL	520	33	4	6	7	10	15	11	14	10	29	23	27	19	21	32	27	48	80	28	76
UERJ	1.203	54	18	15	36	21	43	20	37	26	68	41	72	33	64	49	92	118	180	71	145

FONTE: SR-1

* NÃO COMPUTADA A TRANSFERÊNCIA INTERNA

QUADRO 37

 ALUNOS DE GRADUAÇÃO: EVASÃO SEGUNDO O TEMPO DE PERMANÊNCIA NA UERJ - 2º SEMESTRE
 DISTRIBUIÇÃO POR ANO DE INGRESSO E CURSO
 UERJ - 2º SEMESTRE/2019

CURSO	TOTAL	ANO/SEMESTRE DE INGRESSO *																				
		ATÉ	10		11		12		13		14		15		16		17		18		19	
		2009	1	2	1	2	1	2	1	2	1	2	1	2	1	2	1	2	1	2	1	2
QUANTIDADE DE SEMESTRES NA UNIVERSIDADE																						
		21 e +	20	19	18	17	16	15	14	13	12	11	10	9	8	7	6	5	4	3	2	1
CBI																						
ENFERMAGEM	15	-	-	-	-	-	2	-	1	-	-	1	1	1	-	4	-	2	2	-	1	
MEDICINA	2	-	-	-	-	-	-	-	-	-	-	-	-	-	-	-	-	1	-	1	-	
CIÊNC. BIOLÓGICAS	15	-	-	-	1	2	1	2	-	1	1	-	1	-	1	-	-	1	-	3	2	
CIÊNCIAS BIOLÓGICAS - EAD	-	-	-	-	-	-	-	-	-	-	-	-	-	-	-	-	-	-	-	-	-	
NUTRIÇÃO	13	-	-	1	-	-	1	-	2	1	1	-	-	1	1	-	-	-	1	3	1	
ODONTOLOGIA	3	-	-	-	-	-	-	-	-	-	-	-	-	-	-	-	-	-	-	2	1	
TOTAL	48	-	-	1	-	1	2	4	2	3	1	2	2	1	3	1	4	-	4	3	9	5
CCS																						
DIREITO	34	4	-	-	1	3	1	-	2	3	4	1	2	2	-	2	1	2	1	3	1	1
ADMINISTRAÇÃO	12	-	-	-	-	1	-	-	-	-	-	1	-	-	-	2	-	1	6	1	-	
CIÊNC. CONTÁBEIS	17	-	-	1	-	1	1	1	-	1	-	-	1	-	-	1	-	1	3	4	2	
CIÊNC. ECONÔMICAS	49	3	-	1	-	2	4	1	-	2	2	4	-	5	-	1	6	2	-	8	5	3
SERVIÇO SOCIAL	19	1	-	-	-	-	2	-	3	-	-	2	1	3	-	-	1	2	-	2	2	
CIÊNCIAS SOCIAIS - ICS	47	3	2	-	1	-	3	-	2	-	3	-	3	1	-	5	-	3	-	21	-	
ARQUEOLOGIA	3	-	-	-	-	-	-	-	-	-	-	-	-	1	-	-	-	-	-	2	-	
FILOSOFIA	37	2	-	-	-	1	-	4	-	3	-	6	-	3	-	6	-	2	3	7	-	
HISTÓRIA	24	4	3	-	1	-	-	-	-	3	-	2	-	3	-	2	-	1	-	5	-	
RELAÇÕES INTERNACIONAIS	4	-	-	-	-	-	-	1	-	-	-	1	-	-	-	1	-	-	-	1	-	
TOTAL	246	17	5	2	3	5	11	4	10	8	16	5	17	10	10	3	24	5	11	23	49	8
CEH																						
ARTES VISUAIS - ART	20	3	-	-	1	-	2	-	2	-	2	-	3	-	1	-	2	1	1	-	2	-
HISTÓRIA DA ARTE - ART	9	-	2	-	-	-	-	-	-	1	-	3	-	-	-	2	-	-	-	1	-	
PEDAGOGIA	53	3	-	1	-	-	4	2	3	3	-	3	-	4	5	3	1	2	2	7	7	3
PEDAGOGIA EAD	-	-	-	-	-	-	-	-	-	-	-	-	-	-	-	-	-	-	-	-	-	
COM. SOCIAL	22	1	2	1	1	5	-	11	-	1	-	-	-	-	-	-	-	-	-	-	-	
JORNALISMO	6	-	-	-	-	-	-	-	-	-	-	1	-	-	-	-	-	1	3	1	-	
RELAÇÕES PÚBLICAS	3	-	-	-	-	-	-	-	-	-	-	1	-	-	-	1	-	-	-	-	1	
GEOGRAFIA/BFL	10	-	-	-	-	2	-	1	-	-	-	1	-	-	-	-	-	1	-	5	-	
MATEMÁTICA/BFL	8	-	-	-	-	-	-	1	-	-	-	1	-	1	-	-	-	-	-	1	4	
PEDAGOGIA/BFL	33	-	3	-	2	-	4	-	2	-	2	-	3	-	2	-	-	-	-	9	5	1
FORM. PROFESSORES	109	1	1	1	5	6	6	6	5	-	6	1	6	3	6	7	9	4	9	5	18	4
PEDAGOGIA - SI/SG	19	-	1	-	4	-	3	1	-	-	1	2	-	-	-	-	-	-	-	7	-	
EDUCAÇÃO FÍSICA	29	1	-	-	1	3	-	-	3	-	2	1	-	1	1	-	2	2	1	5	3	3
LETRAS	107	4	3	3	5	4	6	3	8	7	6	4	7	5	1	1	6	5	6	3	16	4
PSICOLOGIA	23	6	2	1	1	-	-	1	1	-	-	3	1	2	-	-	1	-	1	2	1	
TOTAL	451	19	14	7	20	18	27	23	26	12	20	11	29	14	19	11	23	15	21	34	71	17
CTC																						
ARQUITETURA E URBANISMO	5	-	-	-	-	-	-	-	-	-	-	-	-	-	-	-	1	-	3	-	1	-
DES. INDUSTRIAL	15	-	-	-	1	-	3	-	2	-	1	-	1	-	7	-	-	-	-	-	-	
DESIGN	3	-	-	-	-	-	-	-	-	-	-	-	-	-	-	-	-	-	3	-	-	
OCEANOGRAFIA - FAOC	7	-	-	-	1	-	-	-	-	-	1	-	-	-	2	-	1	-	1	-	1	
ENG. DE PRODUÇÃO - FAT	14	-	2	-	-	-	-	2	-	-	-	-	1	1	-	1	-	1	1	5	-	
ENGENHARIA MECÂNICA (RES)	16	-	-	-	-	-	-	-	-	2	4	3	2	-	-	-	-	2	1	2	-	
ENGENHARIA QUÍMICA (RES)	4	-	-	-	-	-	-	-	-	-	-	-	3	-	-	-	-	-	-	1	-	
ENGENHARIA	163	13	7	4	3	6	3	7	3	5	9	6	6	8	3	7	3	2	2	18	39	9
ENGENHARIA AMBIENTAL E SANITÁRIA	17	-	-	-	-	-	-	-	-	1	3	1	2	-	2	-	1	-	5	2	-	
GEOLOGIA	7	-	-	-	2	-	-	-	-	-	1	-	-	-	-	1	-	-	-	3	-	
FÍSICA	63	4	-	1	3	3	1	2	-	2	-	4	5	5	1	2	2	4	3	4	17	-
GEOGRAFIA - IGEOG	25	2	2	-	1	1	3	-	-	-	-	4	-	1	2	1	-	-	-	3	5	-
GEOGRAFIA EAD - IGEOG	-	-	-	-	-	-	-	-	-	-	-	-	-	-	-	-	-	-	-	-	-	
TURISMO	6	-	-	-	-	1	-	-	-	-	-	2	-	-	-	1	-	-	1	1	-	
CIÊNCIAS ATUARIAIS	20	-	1	-	-	1	-	-	2	4	3	1	1	2	1	2	-	2	-	-	-	
CIÊNCIA DA COMPUTAÇÃO	45	1	2	1	4	3	1	1	1	-	2	1	4	3	2	1	-	-	3	3	9	3
ESTATÍSTICA	9	-	1	-	-	1	-	-	-	-	1	1	-	1	-	-	-	-	1	1	1	1
MATEMÁTICA	61	3	2	2	1	3	2	3	3	2	4	2	2	4	1	2	4	3	6	3	9	-
ENG. DE COMPUTAÇÃO - IPRJ	8	-	-	-	-	-	-	1	-	2	-	1	-	2	-	-	-	-	-	2	-	
ENG. MECÂNICA - IPRJ	19	1	1	-	-	2	2	2	3	-	-	-	2	-	-	-	1	3	-	2	-	
ENG. QUÍMICA	31	4	2	1	1	-	2	1	1	-	1	1	1	1	1	1	-	-	2	6	5	
QUÍMICA	16	1	-	1	1	-	-	1	2	-	2	-	2	-	2	1	1	-	-	2	-	
TOTAL	554	29	20	10	18	18	18	16	16	16	28	31	28	35	25	19	17	12	30	42	108	18
UERJ	1.299	65	39	20	41	42	58	47	54	39	65	49	76	60	57	34	68	32	66	102	237	48

FONTE: SR-1

* NÃO COMPUTADA A TRANSFERÊNCIA INTERNA

QUADRO 37A

 ALUNOS DE GRADUAÇÃO: EVASÃO SEGUNDO O TEMPO DE PERMANÊNCIA NA UERJ - 2º SEMESTRE - COTISTA E NÃO COTISTA
 DISTRIBUIÇÃO POR ANO DE INGRESSO E CURSO
 UERJ - 2º SEMESTRE/2019

CURSO	TOTAL	ANO/SEMESTRE DE INGRESSO* - COTISTA																				
		ATÉ	10		11		12		13		14		15		16		17		18		19	
		2009	1	2	1	2	1	2	1	2	1	2	1	2	1	2	1	2	1	2	1	2
		QUANTIDADE DE SEMESTRES NA UNIVERSIDADE																				
		21 e +	20	19	18	17	16	15	14	13	12	11	10	9	8	7	6	5	4	3	2	1
CBI																						
ENFERMAGEM	6	-	-	-	-	-	-	2	-	-	-	-	-	-	-	-	3	-	1	-	-	-
MEDICINA	1	-	-	-	-	-	-	-	-	-	-	-	-	-	-	-	-	-	1	-	-	-
CIÊNC. BIOLÓGICAS	5	-	-	-	-	1	1	-	1	-	-	-	-	-	-	-	-	-	1	-	1	-
CIÊNCIAS BIOLÓGICAS - EAD	-	-	-	-	-	-	-	-	-	-	-	-	-	-	-	-	-	-	-	-	-	-
NUTRIÇÃO	3	-	-	-	-	-	-	-	1	-	-	-	-	-	1	1	-	-	-	-	-	-
ODONTOLOGIA	1	-	-	-	-	-	-	-	-	-	-	-	-	-	-	-	-	-	-	-	1	-
TOTAL	16	-	-	-	-	1	1	2	1	1	-	-	-	-	1	1	3	-	3	-	2	-
CCS																						
DIREITO	11	3	-	-	-	3	1	-	1	-	-	-	1	-	-	1	-	1	-	-	-	-
ADMINISTRAÇÃO	2	-	-	-	-	-	-	-	-	-	-	-	-	-	-	-	1	-	1	-	-	-
CIÊNC. CONTÁBEIS	4	-	-	1	-	-	-	1	-	-	1	-	-	-	-	-	-	-	-	-	1	-
CIÊNC. ECONÔMICAS	11	1	-	-	-	2	-	-	1	-	2	-	3	-	1	1	-	-	-	-	-	-
SERVIÇO SOCIAL	6	1	-	-	-	-	2	-	1	-	1	-	1	-	1	-	-	-	-	-	-	-
CIÊNCIAS SOCIAIS - ICS	10	2	2	-	-	-	-	-	-	1	-	2	-	-	-	-	-	-	-	-	3	-
ARQUEOLOGIA	-	-	-	-	-	-	-	-	-	-	-	-	-	-	-	-	-	-	-	-	-	-
FILOSOFIA	2	-	-	-	-	-	-	2	-	-	-	-	-	-	-	-	-	-	-	-	-	-
HISTÓRIA	11	2	3	-	-	-	-	-	-	2	-	1	-	1	-	-	-	-	-	-	2	-
RELAÇÕES INTERNACIONAIS	1	-	-	-	-	-	-	-	-	-	-	-	-	-	-	-	-	-	-	-	1	-
TOTAL	58	9	5	1	-	5	1	3	3	2	4	2	5	3	2	2	2	1	1	-	7	-
CEH																						
ARTES VISUAIS - ART	5	2	-	-	-	-	1	-	-	-	1	-	-	-	-	-	1	-	-	-	-	-
HISTÓRIA DA ARTE - ART	2	-	-	-	-	-	-	-	-	-	-	-	1	-	-	-	1	-	-	-	-	-
PEDAGOGIA	7	-	-	-	-	-	1	1	2	-	1	-	-	-	-	-	1	-	-	-	-	1
PEDAGOGIA EAD	-	-	-	-	-	-	-	-	-	-	-	-	-	-	-	-	-	-	-	-	-	-
COM. SOCIAL	14	1	1	-	-	3	-	8	-	1	-	-	-	-	-	-	-	-	-	-	-	-
JORNALISMO	2	-	-	-	-	-	-	-	-	-	-	-	-	-	-	-	-	-	-	1	1	-
RELAÇÕES PÚBLICAS	-	-	-	-	-	-	-	-	-	-	-	-	-	-	-	-	-	-	-	-	-	-
GEOGRAFIA/BFL	3	-	-	-	-	-	2	-	-	-	-	1	-	-	-	-	-	-	-	-	-	-
MATEMÁTICA/BFL	-	-	-	-	-	-	-	-	-	-	-	-	-	-	-	-	-	-	-	-	-	-
PEDAGOGIA/BFL	3	-	1	-	-	-	2	-	-	-	-	-	-	-	-	-	-	-	-	-	-	-
PEDAGOGIA - SI/BFL	-	-	-	-	-	-	-	-	-	-	-	-	-	-	-	-	-	-	-	-	-	-
FORM. PROFESSORES	11	1	1	-	-	-	2	-	2	-	1	-	2	-	2	-	-	-	-	-	-	-
PEDAGOGIA - SI/SG	2	-	-	-	1	-	1	-	-	-	-	-	-	-	-	-	-	-	-	-	-	-
EDUCAÇÃO FÍSICA	3	-	-	-	-	1	-	-	-	-	-	-	1	1	-	-	-	-	-	-	-	-
LETRAS	17	3	2	-	1	-	1	-	3	-	1	-	2	2	-	-	-	-	1	-	1	-
PSICOLOGIA	11	5	1	1	1	-	-	-	1	-	-	-	1	-	-	-	-	1	-	-	-	-
TOTAL	80	12	6	1	3	4	10	9	7	2	3	1	6	4	3	-	3	1	1	1	2	1
CTC																						
ARQUITETURA E URBANISMO	1	-	-	-	-	-	-	-	-	-	-	-	-	-	-	-	-	-	1	-	-	-
DES. INDUSTRIAL	4	-	-	-	-	-	1	-	2	-	-	-	1	-	-	-	-	-	-	-	-	-
DESIGN	-	-	-	-	-	-	-	-	-	-	-	-	-	-	-	-	-	-	-	-	-	-
OCEANOGRAFIA - FAOC	-	-	-	-	-	-	-	-	-	-	-	-	-	-	-	-	-	-	-	-	-	-
ENG. DE PRODUÇÃO - FAT	3	-	2	-	-	-	-	-	-	-	-	-	-	-	1	-	-	-	-	-	-	-
ENGENHARIA MECÂNICA (RES)	1	-	-	-	-	-	-	-	-	-	1	-	-	-	-	-	-	-	-	-	-	-
ENGENHARIA QUÍMICA (RES)	-	-	-	-	-	-	-	-	-	-	-	-	-	-	-	-	-	-	-	-	-	-
ENGENHARIA	53	4	4	4	1	3	2	5	3	2	6	3	1	4	-	3	1	-	-	2	4	1
ENGENHARIA AMBIENTAL E SANITÁRIA	3	-	-	-	-	-	-	-	-	-	-	1	1	-	-	1	-	-	-	-	-	-
GEOLOGIA	2	-	-	-	1	-	-	-	-	-	-	-	-	-	-	-	1	-	-	-	-	-
FÍSICA	6	1	-	-	-	2	-	-	-	-	-	-	-	-	-	-	-	-	1	-	2	-
GEOGRAFIA - IGEOG	11	2	2	-	1	-	1	-	-	-	-	-	-	1	1	1	-	-	-	-	2	-
GEOGRAFIA EAD - IGEOG	-	-	-	-	-	-	-	-	-	-	-	-	-	-	-	-	-	-	-	-	-	-
TURISMO	-	-	-	-	-	-	-	-	-	-	-	-	-	-	-	-	-	-	-	-	-	-
CIÊNCIAS ATUARIAIS	2	-	1	-	-	-	-	-	-	-	-	-	-	-	1	-	-	-	-	-	-	-
CIÊNCIA DA COMPUTAÇÃO	17	-	1	1	2	2	-	1	-	-	2	-	1	1	1	-	-	-	-	-	4	1
ESTATÍSTICA	-	-	-	-	-	-	-	-	-	-	-	-	-	-	-	-	-	-	-	-	-	-
MATEMÁTICA	5	-	2	-	-	-	1	1	-	-	1	-	-	-	-	-	-	-	-	-	-	-
ENG. DE COMPUTAÇÃO - IPRJ	2	-	-	-	-	-	-	-	-	-	-	-	-	-	2	-	-	-	-	-	-	-
ENG. MECÂNICA - IPRJ	5	-	1	-	-	-	1	-	1	2	-	-	-	-	-	-	-	-	-	-	-	-
ENG. QUÍMICA	15	3	-	1	1	-	1	-	-	1	1	1	-	1	1	-	-	-	-	-	1	2
QUÍMICA	4	1	-	1	-	-	-	-	2	-	-	-	-	-	-	-	-	-	-	-	-	-
TOTAL	134	11	13	7	6	7	7	8	6	6	11	5	5	6	7	6	2	-	2	2	13	4
UERJ	288	32	24	9	9	17	19	22	17	11	18	8	16	13	13	9	10	2	7	3	24	5

CONTINUA

QUADRO 37A (CONTINUAÇÃO)

ALUNOS DE GRADUAÇÃO: EVASÃO SEGUNDO O TEMPO DE PERMANÊNCIA NA UERJ - 2º SEMESTRE - COTISTA E NÃO COTISTA
DISTRIBUIÇÃO POR ANO DE INGRESSO E CURSO
UERJ - 2º SEMESTRE/2019

CURSO	TOTAL	ANO/SEMESTRE DE INGRESSO * - NÃO COTISTA																				
		ATÉ 2009	10		11		12		13		14		15		16		17		18		19	
		QUANTIDADE DE SEMESTRES NA UNIVERSIDADE																				
		21 e +	20	19	18	17	16	15	14	13	12	11	10	9	8	7	6	5	4	3	2	1
CBI																						
ENFERMAGEM	9	-	-	-	-	-	-	-	-	1	-	-	1	1	1	-	1	-	1	2	-	1
MEDICINA	1	-	-	-	-	-	-	-	-	-	-	-	-	-	-	-	-	-	-	-	-	1
CIÊNC. BIOLÓGICAS	10	-	-	-	-	1	1	1	-	-	1	1	-	1	-	1	-	-	-	-	-	2
CIÊNCIAS BIOLÓGICAS - EAD	-	-	-	-	-	-	-	-	-	-	-	-	-	-	-	-	-	-	-	-	-	-
NUTRIÇÃO	10	-	-	1	-	-	1	-	1	1	1	-	-	-	-	-	-	-	-	1	3	1
ODONTOLOGIA	2	-	-	-	-	-	-	-	-	-	-	-	-	-	-	-	-	-	-	-	1	1
TOTAL	32	-	-	1	-	-	1	2	1	2	1	2	2	1	2	-	1	-	1	3	7	5
CCS																						
DIREITO	23	1	-	-	1	-	-	-	1	3	4	1	1	2	-	1	1	1	1	3	1	1
ADMINISTRAÇÃO	10	-	-	-	-	1	-	-	-	-	-	1	-	-	-	1	-	-	6	1	-	-
CIÊNC. CONTÁBEIS	13	-	-	-	-	1	-	1	-	-	-	-	1	-	-	1	-	1	3	3	2	-
CIÊNC. ECONÔMICAS	38	2	-	1	-	4	1	-	1	2	2	-	2	-	5	2	-	8	5	3	-	-
SERVIÇO SOCIAL	13	-	-	-	-	-	-	2	-	-	1	1	2	-	-	1	2	-	2	2	2	-
CIÊNCIAS SOCIAIS - ICS	37	1	-	-	1	-	3	-	2	-	2	-	1	1	-	5	-	3	-	18	-	-
ARQUEOLOGIA	3	-	-	-	-	-	-	-	-	-	-	-	-	-	1	-	-	-	-	-	2	-
FILOSOFIA	35	2	-	-	-	1	-	2	-	3	-	6	-	3	-	6	-	2	3	7	-	-
HISTÓRIA	13	2	-	-	1	-	-	-	-	1	-	1	-	2	-	2	-	1	-	3	-	-
RELAÇÕES INTERNACIONAIS	3	-	-	-	-	-	-	1	-	-	-	1	-	-	-	1	-	-	-	-	-	-
TOTAL	188	8	-	1	3	-	10	1	7	6	12	3	12	7	8	1	22	4	10	23	42	8
CEH																						
ARTES VISUAIS - ART	15	1	-	-	1	-	1	-	2	-	1	-	3	-	1	-	1	1	1	-	2	-
HISTÓRIA DA ARTE - ART	7	-	2	-	-	-	-	-	-	1	-	2	-	-	-	1	-	-	-	1	-	-
PEDAGOGIA	46	3	-	1	-	-	3	1	1	3	-	2	-	4	5	3	-	2	2	7	7	2
PEDAGOGIA EAD	-	-	-	-	-	-	-	-	-	-	-	-	-	-	-	-	-	-	-	-	-	-
COM. SOCIAL	8	-	1	1	1	2	-	3	-	-	-	-	-	-	-	-	-	-	-	-	-	-
JORNALISMO	4	-	-	-	-	-	-	-	-	-	-	1	-	-	-	-	-	1	2	-	-	-
RELAÇÕES PÚBLICAS	3	-	-	-	-	-	-	-	-	-	-	1	-	-	-	1	-	-	-	-	1	-
GEOGRAFIA/BFL	7	-	-	-	-	-	-	1	-	-	-	-	-	-	-	-	-	1	-	5	-	
MATEMÁTICA/BFL	8	-	-	-	-	-	-	1	-	-	-	1	-	1	-	-	-	-	1	4	-	
PEDAGOGIA/BFL	30	-	2	-	2	-	2	-	2	-	2	-	3	-	2	-	-	-	-	9	5	1
PEDAGOGIA - SI/BFL	-	-	-	-	-	-	-	-	-	-	-	-	-	-	-	-	-	-	-	-	-	-
FORM. PROFESSORES	98	-	-	1	5	6	4	6	3	-	5	1	4	3	4	7	9	4	9	5	18	4
PEDAGOGIA - SI/SG	17	-	1	-	3	-	2	1	-	-	1	2	-	-	-	-	-	-	-	-	7	-
EDUCAÇÃO FÍSICA	26	1	-	-	1	2	-	3	-	2	1	-	-	-	-	2	2	1	5	3	3	-
LETRAS	90	1	1	3	4	4	5	3	5	7	5	4	5	3	1	1	6	5	5	3	15	4
PSICOLOGIA	12	1	1	-	-	-	-	1	-	-	-	-	3	-	2	-	-	-	-	1	2	1
TOTAL	371	7	8	6	17	14	17	14	19	10	17	10	23	10	16	11	20	14	20	33	69	16
CTC																						
ARQUITETURA E URBANISMO	4	-	-	-	-	-	-	-	-	-	-	-	-	-	-	-	1	-	2	-	1	-
DES. INDUSTRIAL	11	-	-	-	1	-	2	-	-	-	1	-	-	-	7	-	-	-	-	-	-	-
DESIGN	3	-	-	-	-	-	-	-	-	-	-	-	-	-	-	-	-	-	3	-	-	-
OCEANOGRAFIA - FAOC	7	-	-	-	1	-	-	-	-	-	1	-	-	-	2	-	1	-	1	-	1	-
ENG. DE PRODUÇÃO - FAT	11	-	-	-	-	-	-	2	-	-	-	-	1	-	-	1	-	1	1	5	-	-
ENGENHARIA MECÂNICA (RES)	15	-	-	-	-	-	-	-	-	1	4	3	2	-	-	-	-	2	1	2	-	-
ENGENHARIA QUÍMICA (RES)	4	-	-	-	-	-	-	-	-	-	-	-	3	-	-	-	-	-	-	1	-	-
ENGENHARIA	110	9	3	-	2	3	1	2	-	3	3	3	5	4	3	4	2	2	2	16	35	8
ENGENHARIA AMBIENTAL E SANITÁRIA	14	-	-	-	-	-	-	-	-	1	2	-	2	-	1	-	1	-	5	2	-	-
GEOLOGIA	5	-	-	-	1	-	-	-	-	-	1	-	-	-	-	-	-	-	-	3	-	-
FÍSICA	57	3	-	1	3	1	1	2	-	2	-	4	5	5	1	2	2	4	2	4	15	-
GEOGRAFIA - IGEOG	14	-	-	-	-	1	2	-	-	-	-	4	-	-	1	-	-	-	3	3	-	-
GEOGRAFIA EAD - IGEOG	-	-	-	-	-	-	-	-	-	-	-	-	-	-	-	-	-	-	-	-	-	-
TURISMO	6	-	-	-	-	-	1	-	-	-	-	-	2	-	-	-	1	-	-	1	1	-
CIÊNCIAS ATUARIAIS	18	-	-	-	-	1	-	-	-	2	4	3	1	1	1	1	2	-	2	-	-	-
CIÊNCIA DA COMPUTAÇÃO	28	1	1	-	2	1	1	-	1	-	-	1	3	2	1	1	-	-	3	3	5	2
ESTATÍSTICA	9	-	1	-	-	1	-	-	-	-	-	1	1	-	1	-	-	-	1	1	1	1
MATEMÁTICA	56	3	-	2	1	3	1	2	3	2	3	2	2	4	1	2	4	3	6	3	9	-
ENG. DE COMPUTAÇÃO - IPRJ	6	-	-	-	-	-	-	1	-	2	-	1	-	-	-	-	-	-	-	-	2	-
ENG. MECÂNICA - IPRJ	14	1	-	-	-	-	1	2	1	1	-	-	-	2	-	-	-	1	3	-	2	-
ENG. QUÍMICA	16	1	2	-	-	-	1	-	1	-	-	-	1	-	-	-	-	-	-	2	5	3
QUÍMICA	12	-	-	-	1	-	-	1	-	-	2	-	2	-	2	-	1	1	-	-	2	-
TOTAL	420	18	7	3	12	11	11	8	10	10	17	26	23	29	18	13	15	12	28	40	95	14
UERJ	1.011	33	15	11	32	25	39	25	37	28	47	41	60	47	44	25	58	30	59	99	213	43

FONTE: SR-1

* NÃO COMPUTADA A TRANSFERÊNCIA INTERNA

QUADRO 38

ALUNOS DE GRADUAÇÃO: EVASÃO SEGUNDO O TEMPO MÉDIO E MODAL DE PERMANÊNCIA
NA UERJ
DISTRIBUIÇÃO POR ÓRGÃO, CURSO E SEMESTRE
UERJ - 2019

ÓRGÃO	CURSO	TEMPO DE PERMANÊNCIA (PERÍODOS) *			
		1º SEMESTRE		2º SEMESTRE	
		MÉDIO	MODAL	MÉDIO	MODAL
CBI					
ENF	ENFERMAGEM	5,2	4	7,3	6
FCM	MEDICINA	3,2	1	3,0	4
IBRAG	CIÊNCIAS BIOLÓGICAS	7,5	4	8,9	2
	CIÊNCIAS BIOLÓGICAS - EAD	-	-	-	-
NUT	NUTRIÇÃO	7,4	12	8,3	2
ODO	ODONTOLOGIA	4,4	1	1,7	2
TOTAL		6,0	1	7,5	2
CCS					
DIR	DIREITO	7,0	4	11,1	21
FAF	ADMINISTRAÇÃO	6,7	11	5,2	3
	CIÊNCIAS CONTÁBEIS	7,4	3	6,7	2
FCE	CIÊNCIAS ECONÔMICAS	7,9	5	8,7	3
FSS	SERVIÇO SOCIAL	8,3	3	8,5	13
ICS	CIÊNCIAS SOCIAIS - ICS	9,5	5	7,6	2
IFCH	ARQUEOLOGIA	6,4	9	4,0	2
	FILOSOFIA	7,6	3	8,1	2
	HISTÓRIA	9,0	1	11,2	2
	RELAÇÕES INTERNACIONAIS	5,0	5	8,0	14
TOTAL		7,7	3	8,6	2
CEH					
ART	ARTES VISUAIS	9,6	5	11,4	21
	HISTÓRIA DA ARTE	9,6	5	10,7	10
EDU	PEDAGOGIA	8,3	2	8,5	3
	PEDAGOGIA EAD	-	-	-	-
FCS	COMUNICAÇÃO SOCIAL	14,4	13	16,4	15
	JORNALISMO	5,5	9	4,2	3
	RELAÇÕES PÚBLICAS	4,3	4	5,7	10
FEBF	GEOGRAFIA	11,9	9	7,0	2
	MATEMÁTICA	7,2	3	5,4	2
	PEDAGOGIA	9,3	7	9,0	3
FFP	FORMAÇÃO DE PROFESSORES	8,5	3	8,6	2
	PEDAGOGIA - SI/SG	5,1	3	10,7	2
IEFD	EDUCAÇÃO FÍSICA	9,4	3	8,1	3
ILE	LETRAS	9,4	20	10,1	2
PSI	PSICOLOGIA	12,3	20	13,0	21
TOTAL		8,9	3	9,6	2
CTC					
ESDI	ARQUITETURA E URBANISMO	2,6	1	4,0	4
	DESENHO INDUSTRIAL	-	-	11,5	8
	DESIGN	3,0	3	4,0	4
FAOC	OCEANOGRAFIA	10,2	3	8,3	8
FAT	ENGENHARIA DE PRODUÇÃO (RES)	10,5	20	7,7	2
	ENGENHARIA MECÂNICA (RES)	5,0	1	8,2	11
	ENGENHARIA QUÍMICA (RES)	4,3	6	7,3	9
FEN	ENGENHARIA	9,0	3	9,0	2
	ENGENHARIA AMBIENTAL E SANITÁRIA	5,4	1	6,5	3
FGEL	GEOLOGIA	3,0	3	8,6	2
FIS	FÍSICA	7,8	4	8,4	2
IGEOG	GEOGRAFIA	10,6	20	10,4	2
	GEOGRAFIA EAD	-	-	-	-
	TURISMO	11,1	15	7,8	10
IME	CIÊNCIAS ATUARIAIS	10,1	15	10,3	12
	CIÊNCIA DA COMPUTAÇÃO	8,9	1	9,2	2
	ESTATÍSTICA	8,0	16	8,4	20
	MATEMÁTICA	7,1	3	9,7	2
IPRJ	ENGENHARIA DE COMPUTAÇÃO	7,0	11	8,5	12
	ENGENHARIA MECÂNICA	9,7	9	11,0	13
QUI	ENGENHARIA QUÍMICA	10,4	20	9,7	2
	QUÍMICA	6,9	4	10,4	13
TOTAL		8,2	1	9,1	2
UERJ		8,3	3	9,1	2

FONTE: SR-1

* NÃO COMPUTADA A TRANSFERÊNCIA INTERNA

QUADRO 38A

ALUNOS DE GRADUAÇÃO: EVASÃO SEGUNDO O TEMPO MÉDIO E MODAL DE PERMANÊNCIA NA UERJ - COTISTA E NÃO COTISTA
DISTRIBUIÇÃO POR ÓRGÃO, CURSO E SEMESTRE
UERJ - 2019

ÓRGÃO	CURSO	TEMPO DE PERMANÊNCIA (PERÍODOS) *							
		COTISTA				NÃO COTISTA			
		1º SEMESTRE		2º SEMESTRE		1º SEMESTRE		2º SEMESTRE	
		MÉDIO	MODAL	MÉDIO	MODAL	MÉDIO	MODAL	MÉDIO	MODAL
CBI									
ENF	ENFERMAGEM	7,4	3	8,7	6	4,0	4	6,3	3
FCM	MEDICINA	5,0	9	4,0	4	2,3	1	2,0	2
IBRAG	CIÊNCIAS BIOLÓGICAS	10,3	9	10,6	17	5,5	4	8,0	2
	CIÊNCIAS BIOLÓGICAS - EAD	-	-	-	-	-	-	-	-
NUT	NUTRIÇÃO	6,6	1	9,3	13	8,7	12	8,0	2
ODO	ODONTOLOGIA	3,8	1	2,0	2	5,0	3	1,5	2
TOTAL		7,5	1	8,7	6	4,8	1	6,9	2
CCS									
DIR	DIREITO	9,7	15	15,1	21	5,2	4	9,3	12
FAF	ADMINISTRAÇÃO	8,6	15	5,0	6	5,9	11	5,2	3
	CIÊNCIAS CONTÁBEIS	12,7	20	12,0	19	4,5	3	5,1	3
FCE	CIÊNCIAS ECONÔMICAS	9,2	13	11,8	9	7,2	5	7,7	3
FSS	SERVIÇO SOCIAL	8,8	17	13,7	15	8,2	3	6,2	13
ICS	CIÊNCIAS SOCIAIS - ICS	14,5	20	12,0	2	6,5	5	6,4	2
IFCH	ARQUEOLOGIA	7,0	9	-	-	6,2	9	4,0	2
	FILOSOFIA	20,0	20	14,0	14	7,0	3	7,8	2
	HISTÓRIA	9,9	1	13,5	20	8,6	15	9,2	2
	RELAÇÕES INTERNACIONAIS	6,2	5	2,0	2	4,0	5	10,0	14
TOTAL		10,4	20	12,7	21	6,6	3	7,3	2
CEH									
ART	ARTES VISUAIS	13,7	9	15,2	21	8,2	5	10,1	10
	HISTÓRIA DA ARTE	20,0	20	8,0	10	8,8	5	11,4	20
EDU	PEDAGOGIA	7,3	1	11,0	14	8,5	3	8,1	3
	PEDAGOGIA EAD	-	-	-	-	-	-	-	-
FCS	COMUNICAÇÃO SOCIAL	15,6	13	16,1	15	11,5	12	17,0	15
	JORNALISMO	8,0	9	2,5	3	5,1	9	5,0	3
	RELAÇÕES PÚBLICAS	8,0	8	-	-	3,7	4	5,7	10
FEBF	GEOGRAFIA	9,0	9	14,0	16	12,3	9	4,0	2
	MATEMÁTICA	10,0	19	-	-	6,6	3	5,4	2
	PEDAGOGIA	20,0	20	17,3	16	9,0	7	8,1	3
	PEDAGOGIA - SI/BFL	-	-	-	-	-	-	-	-
FFP	FORMAÇÃO DE PROFESSORES	14,2	17	13,5	16	8,0	3	8,1	2
	PEDAGOGIA - SI/SG	-	-	17,0	18	5,1	3	9,9	2
IEFD	EDUCAÇÃO FÍSICA	9,0	19	11,3	17	9,5	3	7,7	3
ILE	LETRAS	12,5	20	13,8	21	8,6	1	9,4	2
PSI	PSICOLOGIA	17,8	20	17,2	21	7,4	4	9,1	10
TOTAL		13,2	20	14,2	21	8,2	3	8,6	2
CTC									
ESDI	ARQUITETURA E URBANISMO	1,0	1	4,0	4	2,9	1	4,0	4
	DESENHO INDUSTRIAL	-	-	13,5	14	-	-	10,7	8
	DESIGN	-	-	-	-	3,0	3	4,0	4
FAOC	OCEANOGRAFIA	14,0	15	-	-	9,7	3	8,3	8
FAT	ENGENHARIA DE PRODUÇÃO (RES)	-	-	16,0	20	10,5	20	5,5	2
	ENGENHARIA MECÂNICA (RES)	7,0	7	12,0	12	4,8	1	7,9	11
	ENGENHARIA QUÍMICA (RES)	-	-	-	-	4,3	6	7,3	9
FEN	ENGENHARIA	11,8	20	12,8	12	7,3	3	7,1	2
	ENGENHARIA AMBIENTAL E SANITÁRIA	6,7	8	9,3	11	5,2	1	5,9	3
FGEL	GEOLOGIA	-	-	12,0	18	3,0	3	7,2	2
FIS	FÍSICA	11,3	9	10,5	17	7,4	4	8,2	2
IGEOG	GEOGRAFIA	18,0	20	13,1	21	8,2	2	8,3	11
	GEOGRAFIA EAD	-	-	-	-	-	-	-	-
	TURISMO	-	-	-	-	11,1	15	7,8	10
IME	CIÊNCIAS ATUARIAIS	14,3	17	14,0	20	9,4	9	9,9	12
	CIÊNCIA DA COMPUTAÇÃO	11,4	11	10,8	2	7,6	1	8,3	2
	ESTATÍSTICA	10,5	13	-	-	7,8	16	8,4	20
	MATEMÁTICA	7,0	15	16,6	20	7,1	3	9,1	2
IPRJ	ENGENHARIA DE COMPUTAÇÃO	11,0	11	8,0	8	6,7	1	8,7	12
	ENGENHARIA MECÂNICA	8,4	9	15,2	13	10,6	20	9,5	4
QUI	ENGENHARIA QUÍMICA	13,3	20	12,2	21	7,1	11	7,4	2
	QUÍMICA	14,7	17	16,5	13	5,0	4	8,4	11
TOTAL		11,6	20	12,6	20	7,3	3	8,0	2
UERJ		11,3	20	12,8	21	7,4	3	8,1	2

FONTE: SR-1

* NÃO COMPUTADA A TRANSFERÊNCIA INTERNA

QUADRO 39

TURMAS DE GRADUAÇÃO: NÚMERO MÉDIO DE ALUNOS POR TURMA
DISTRIBUIÇÃO POR ÓRGÃO, SEMESTRE E TURNO
UERJ - 2019

ÓRGÃO	NÚMERO MÉDIO DE ALUNOS POR TURMA											
	Nº DE TURMAS				Nº DE INSCRIÇÕES				ALUNOS/TURMA			
	1º SEM		2º SEM		1º SEM		2º SEM		1º SEM		2º SEM	
	DIURNO	NOTURNO	DIURNO	NOTURNO	DIURNO	NOTURNO	DIURNO	NOTURNO	DIURNO	NOTURNO	DIURNO	NOTURNO
CBI												
ENF	163	-	165	-	1.310	-	1.312	-	8,0	-	8,0	-
FCM	250	-	174	-	3.704	-	2.679	-	14,8	-	15,4	-
IBRAG	254	10	266	10	3.977	169	4.024	169	15,7	16,9	15,1	16,9
IMS	10	-	4	-	254	-	82	-	25,4	-	20,5	-
NUT	87	-	85	-	1.119	-	1.283	-	12,9	-	15,1	-
ODO	117	12	133	13	1.080	80	1.118	111	9,2	6,7	8,4	8,5
TOTAL	881	22	827	23	11.444	249	10.498	280	13,0	11,3	12,7	12,2
CCS												
DIR	163	87	168	95	8.302	4.352	7.766	4.756	50,9	50,0	46,2	50,1
FAF	50	56	48	60	2.281	2.500	1.937	2.648	45,6	44,6	40,4	44,1
FCE	33	22	34	29	1.439	1.126	1.156	1.531	43,6	51,2	34,0	52,8
FSS	23	71	23	75	144	1.426	122	1.472	6,3	20,1	5,3	19,6
ICS	41	24	34	24	780	719	580	632	19,0	30,0	17,1	26,3
IESP	7	8	4	5	305	223	151	118	43,6	27,9	37,8	23,6
IFCH	137	59	124	57	3.612	2.057	3.332	1.823	26,4	34,9	26,9	32,0
TOTAL	454	327	435	345	16.863	12.403	15.044	12.980	37,1	37,9	34,6	37,6
CEH												
ART	60	55	56	54	1.124	1.013	1.025	973	18,7	18,4	18,3	18,0
CAP	72	31	74	29	987	497	964	463	13,7	16,0	13,0	16,0
EDU	204	152	214	122	6.709	4.788	6.322	3.694	32,9	31,5	29,5	30,3
FCS	89	37	75	48	1.525	817	1.269	996	17,1	22,1	16,9	20,8
FEBF	113	47	103	53	2.210	1.386	1.929	1.176	19,6	29,5	18,7	22,2
FFP	285	196	260	205	5.872	4.432	5.411	4.335	20,6	22,6	20,8	21,1
IEFD	148	12	147	14	2.823	62	2.689	92	19,1	5,2	18,3	6,6
IFHT	11	4	16	2	369	106	529	62	33,5	26,5	33,1	31,0
ILE	186	194	215	151	3.743	4.157	4.507	3.255	20,1	21,4	21,0	21,6
PSI	260	73	277	67	1.894	1.270	1.933	1.197	7,3	17,4	7,0	17,9
TOTAL	1.428	801	1.437	745	27.256	18.528	26.578	16.243	19,1	23,1	18,5	21,8
CTC												
ESDI	70	18	69	15	1.478	301	1.393	176	21,1	16,7	20,2	11,7
FAOC	30	7	33	7	405	27	389	28	13,5	3,9	11,8	4,0
FAT	157	107	166	101	2.617	1.545	2.551	1.394	16,7	14,4	15,4	13,8
FEN	326	141	351	120	4.975	1.858	4.981	1.528	15,3	13,2	14,2	12,7
FGEL	43	24	39	17	530	323	490	158	12,3	13,5	12,6	9,3
FIS	123	30	119	26	1.738	353	1.606	299	14,1	11,8	13,5	11,5
GEO (em extinção)	1	-	1	-	3	-	1	-	3,0	-	1,0	-
IGEOG	36	45	33	36	784	1.020	660	762	21,8	22,7	20,0	21,2
IME	207	143	205	163	6.575	3.588	6.084	3.813	31,8	25,1	29,7	23,4
IPRJ	92	18	81	21	1.827	374	1.646	385	19,9	20,8	20,3	18,3
QUI	91	70	91	57	1.653	1.422	1.765	1.163	18,2	20,3	19,4	20,4
TOTAL	1.176	603	1.188	563	22.585	10.811	21.566	9.706	19,2	17,9	18,2	17,2
UERJ	3.939	1.753	3.887	1.676	78.148	41.991	73.686	39.209	19,8	24,0	19,0	23,4

FONTE: SR-1

QUADRO 39A

TURMAS DE GRADUAÇÃO: NÚMERO MÉDIO DE ALUNOS POR TURMA - COTISTA E NÃO COTISTA
DISTRIBUIÇÃO POR ÓRGÃO, SEMESTRE E TURNO
UERJ - 2019

ÓRGÃO	NÚMERO MÉDIO DE ALUNOS POR TURMA															
	COTISTA								NÃO COTISTA							
	Nº DE INSCRIÇÕES				ALUNOS/TURMA				Nº DE INSCRIÇÕES				ALUNOS/TURMA			
	1º SEM		2º SEM		1º SEM		2º SEM		1º SEM		2º SEM		1º SEM		2º SEM	
D	N	D	N	D	N	D	N	D	N	D	N	D	N	D	N	
CBI																
ENF	607	-	590	-	2,3	-	2,4	-	703	-	722	-	4,7	-	4,8	-
FCM	1.578	-	1.215	-	2,9	-	3,2	-	2.126	-	1.464	-	8,7	-	8,9	-
IBRAG	1.711	98	1.653	86	3,5	5,4	3,2	4,5	2.266	71	2.371	83	9,3	7,1	9,4	8,3
IMS	122	-	24	-	4,2	-	2,7	-	132	-	58	-	13,2	-	14,5	-
NUT	535	-	586	-	3,4	-	3,7	-	584	-	697	-	7,2	-	8,4	-
ODO	549	41	537	54	2,8	2,3	2,5	2,3	531	39	581	57	5,1	3,9	5,1	5,2
TOTAL	5.102	139	4.605	140	6,1	7,0	5,9	6,1	6.342	110	5.893	140	7,6	5,5	7,7	6,7
CCS																
DIR	4.107	2.430	3.782	2.569	10,3	10,9	9,6	10,8	4.195	1.922	3.984	2.187	27,2	22,9	24,3	24,3
FAF	868	1.055	743	939	8,2	9,2	7,4	7,4	1.413	1.445	1.194	1.709	28,3	25,8	24,9	28,5
FCE	551	452	397	575	8,6	10,3	6,4	9,7	888	674	759	956	26,9	30,6	23,7	33,0
FSS	74	603	51	568	1,9	4,5	1,5	4,0	70	823	71	904	3,3	12,1	3,2	12,9
ICS	239	216	146	232	3,3	4,3	2,5	4,7	541	503	434	400	13,9	21,9	13,6	16,7
IESP	108	88	46	33	7,2	5,2	5,1	3,3	197	135	105	85	28,1	19,3	26,3	17,0
IFCH	1.225	640	1.106	603	4,8	5,2	4,7	5,0	2.387	1.417	2.226	1.220	18,1	24,0	18,6	21,4
TOTAL	7.172	5.484	6.271	5.519	16,1	17,2	15,0	16,2	9.691	6.919	8.773	7.461	22,2	21,7	20,8	22,3
CEH																
ART	226	187	219	194	2,3	2,2	2,6	2,1	898	826	806	779	15,2	15,0	14,4	14,7
CAP	343	198	351	170	2,9	3,1	2,6	3,5	644	299	613	293	8,9	9,6	8,4	10,1
EDU	1.481	1.145	1.383	849	3,9	4,0	3,6	3,8	5.228	3.643	4.939	2.845	25,6	24,0	23,1	23,5
FCS	679	384	571	473	4,3	5,1	3,9	5,4	846	433	698	523	11,0	11,7	10,7	11,1
FEBF	282	162	251	117	1,8	2,2	1,8	1,6	1.928	1.224	1.678	1.059	17,4	26,0	16,3	20,0
FFP	853	653	755	582	2,1	2,4	2,2	2,4	5.019	3.779	4.656	3.753	17,7	19,3	17,9	18,3
IEFD	428	3	358	9	2,3	1,0	2,1	1,3	2.395	59	2.331	83	16,3	5,4	16,2	5,9
IFHT	150	53	221	32	6,8	6,6	6,3	8,0	219	53	308	30	19,9	13,3	19,3	15,0
ILE	1.048	1.029	1.019	850	3,4	3,4	3,1	3,5	2.695	3.128	3.488	2.405	14,7	16,6	16,8	16,0
PSI	1.053	731	1.087	650	3,2	5,2	3,3	4,8	841	539	846	547	5,0	9,0	4,5	9,1
TOTAL	6.543	4.545	6.215	3.926	5,2	6,2	5,0	6,1	20.713	13.983	20.363	12.317	15,7	17,9	15,3	16,8
CTC																
ESDI	551	108	508	75	4,1	3,4	4,3	3,1	927	193	885	101	13,2	10,7	12,8	6,7
FAOC	78	6	62	4	2,2	1,0	1,7	1,0	327	21	327	24	10,9	3,5	10,2	3,4
FAT	229	193	219	155	1,6	1,9	1,4	1,7	2.388	1.352	2.332	1.239	15,4	13,3	14,0	12,3
FEN	2.209	889	2.172	679	3,9	3,9	3,6	3,9	2.766	969	2.809	849	8,8	7,0	8,3	7,3
FGEL	143	113	145	56	2,4	2,8	2,4	2,5	387	210	345	102	9,7	9,1	9,1	6,8
FIS	430	91	346	73	2,7	2,2	2,2	2,5	1.308	262	1.260	226	10,6	9,0	10,7	9,0
GEO (em extinção)	2	-	-	-	1,0	-	-	-	1	-	1	-	1,0	-	1,0	-
IGEOG	225	265	186	207	4,1	4,1	4,0	3,9	559	755	474	555	16,0	16,8	14,4	15,9
IME	1.925	896	1.538	909	5,3	4,0	4,6	4,1	4.650	2.692	4.546	2.904	22,7	18,8	22,3	17,9
IPRJ	536	131	438	119	3,6	4,1	3,4	3,4	1.291	243	1.208	266	14,2	14,3	15,3	12,7
QUI	543	611	543	510	3,4	4,3	3,4	4,6	1.110	811	1.222	653	12,3	11,6	13,4	11,7
TOTAL	6.871	3.303	6.157	2.787	6,7	6,4	6,0	6,2	15.714	7.508	15.409	6.919	13,6	12,7	13,2	12,5
UERJ	25.688	13.471	23.248	12.372	7,2	8,5	6,7	8,5	52.460	28.520	50.438	26.837	14,0	16,7	13,7	16,3

FONTE: SR-1

D - DIURNO
N - NOTURNO

QUADRO 40

TURMAS DE GRADUAÇÃO: INSCRIÇÕES EM DISCIPLINAS NO ANO
DISTRIBUIÇÃO POR ÓRGÃO E TURNO
UERJ - 2019

ÓRGÃO	INSCRIÇÕES (Nº)			INSCRIÇÕES (%)		
	DIURNO	NOTURNO	TOTAL	DIURNO	NOTURNO	TOTAL
CBI						
ENF	2.622	-	2.622	100,0	-	100,0
FCM	6.383	-	6.383	100,0	-	100,0
IBRAG	8.001	338	8.339	95,9	4,1	100,0
IMS	336	-	336	100,0	-	100,0
NUT	2.402	-	2.402	100,0	-	100,0
ODO	2.198	191	2.389	92,0	8,0	100,0
TOTAL	21.942	529	22.471	97,6	2,4	100,0
CCS						
DIR	16.068	9.108	25.176	63,8	36,2	100,0
FAF	4.218	5.148	9.366	45,0	55,0	100,0
FCE	2.595	2.657	5.252	49,4	50,6	100,0
FSS	266	2.898	3.164	8,4	91,6	100,0
ICS	1.360	1.351	2.711	50,2	49,8	100,0
IESP	456	341	797	57,2	42,8	100,0
IFCH	6.944	3.880	10.824	64,2	35,8	100,0
TOTAL	31.907	25.383	57.290	55,7	44,3	100,0
CEH						
ART	2.149	1.986	4.135	52,0	48,0	100,0
CAP	1.951	960	2.911	67,0	33,0	100,0
EDU	13.031	8.482	21.513	60,6	39,4	100,0
FCS	2.794	1.813	4.607	60,6	39,4	100,0
FEBF	4.139	2.562	6.701	61,8	38,2	100,0
FFP	11.283	8.767	20.050	56,3	43,7	100,0
IEFD	5.512	154	5.666	97,3	2,7	100,0
IFHT	898	168	1.066	84,2	15,8	100,0
ILE	8.250	7.412	15.662	52,7	47,3	100,0
PSI	3.827	2.467	6.294	60,8	39,2	100,0
TOTAL	53.834	34.771	88.605	60,8	39,2	100,0
CTC						
ESDI	2.871	477	3.348	85,8	14,2	100,0
FAOC	794	55	849	93,5	6,5	100,0
FAT	5.168	2.939	8.107	63,7	36,3	100,0
FEN	9.956	3.386	13.342	74,6	25,4	100,0
FGEL	1.020	481	1.501	68,0	32,0	100,0
FIS	3.344	652	3.996	83,7	16,3	100,0
GEO (em extinção)	4	-	4	100,0	-	100,0
IGEOG	1.444	1.782	3.226	44,8	55,2	100,0
IME	12.659	7.401	20.060	63,1	36,9	100,0
IPRJ	3.473	759	4.232	82,1	17,9	100,0
QUI	3.418	2.585	6.003	56,9	43,1	100,0
TOTAL	44.151	20.517	64.668	68,3	31,7	100,0
UERJ	151.834	81.200	233.034	65,2	34,8	100,0

FONTE: SR-1

QUADRO 40A

TURMAS DE GRADUAÇÃO: INSCRIÇÕES EM DISCIPLINAS NO ANO
 COTISTA E NÃO COTISTA
 DISTRIBUIÇÃO POR ÓRGÃO E TURNO
 UERJ - 2019

ÓRGÃO	INSCRIÇÕES EM DISCIPLINA NO ANO											
	COTISTA						NÃO COTISTA					
	INSCRIÇÕES (Nº)			INSCRIÇÕES (%)			INSCRIÇÕES (Nº)			INSCRIÇÕES (%)		
	D	N	TOTAL	D	N	TOTAL	D	N	TOTAL	D	N	TOTAL
CBI												
ENF	1.197	-	1.197	100,0	-	100,0	1.425	-	1.425	100,0	-	100,0
FCM	2.793	-	2.793	100,0	-	100,0	3.590	-	3.590	100,0	-	100,0
IBRAG	3.364	184	3.548	94,8	5,2	100,0	4.637	154	4.791	96,8	3,2	100,0
IMS	146	-	146	100,0	-	100,0	190	-	190	100,0	-	100,0
NUT	1.121	-	1.121	100,0	-	100,0	1.281	-	1.281	100,0	-	100,0
ODO	1.086	95	1.181	92,0	8,0	100,0	1.112	96	1.208	92,1	7,9	100,0
TOTAL	9.707	279	9.986	97,2	2,8	100,0	12.235	250	12.485	98,0	2,0	100,0
CCS												
DIR	7.889	4.999	12.888	61,2	38,8	100,0	8.179	4.109	12.288	66,6	33,4	100,0
FAF	1.611	1.994	3.605	44,7	55,3	100,0	2.607	3.154	5.761	45,3	54,7	100,0
FCE	948	1.027	1.975	48,0	52,0	100,0	1.647	1.630	3.277	50,3	49,7	100,0
FSS	125	1.171	1.296	9,6	90,4	100,0	141	1.727	1.868	7,5	92,5	100,0
ICS	385	448	833	46,2	53,8	100,0	975	903	1.878	51,9	48,1	100,0
IESP	154	121	275	56,0	44,0	100,0	302	220	522	57,9	42,1	100,0
IFCH	2.331	1.243	3.574	65,2	34,8	100,0	4.613	2.637	7.250	63,6	36,4	100,0
TOTAL	13.443	11.003	24.446	55,0	45,0	100,0	18.464	14.380	32.844	56,2	43,8	100,0
CEH												
ART	445	381	826	53,9	46,1	100,0	1.704	1.605	3.309	51,5	48,5	100,0
CAP	694	368	1.062	65,3	34,7	100,0	1.257	592	1.849	68,0	32,0	100,0
EDU	2.864	1.994	4.858	59,0	41,0	100,0	10.167	6.488	16.655	61,0	39,0	100,0
FCS	1.250	857	2.107	59,3	40,7	100,0	1.544	956	2.500	61,8	38,2	100,0
FEBF	533	279	812	65,6	34,4	100,0	3.606	2.283	5.889	61,2	38,8	100,0
FFP	1.608	1.235	2.843	56,6	43,4	100,0	9.675	7.532	17.207	56,2	43,8	100,0
IEFD	786	12	798	98,5	1,5	100,0	4.726	142	4.868	97,1	2,9	100,0
IFHT	371	85	456	81,4	18,6	100,0	527	83	610	86,4	13,6	100,0
ILE	2.067	1.879	3.946	52,4	47,6	100,0	6.183	5.533	11.716	52,8	47,2	100,0
PSI	2.140	1.381	3.521	60,8	39,2	100,0	1.687	1.086	2.773	60,8	39,2	100,0
TOTAL	12.758	8.471	21.229	60,1	39,9	100,0	41.076	26.300	67.376	61,0	39,0	100,0
CTC												
ESDI	1.059	183	1.242	85,3	14,7	100,0	1.812	294	2.106	86,0	14,0	100,0
FAOC	140	10	150	93,3	6,7	100,0	654	45	699	93,6	6,4	100,0
FAT	448	348	796	56,3	43,7	100,0	4.720	2.591	7.311	64,6	35,4	100,0
FEN	4.381	1.568	5.949	73,6	26,4	100,0	5.575	1.818	7.393	75,4	24,6	100,0
FGEL	288	169	457	63,0	37,0	100,0	732	312	1.044	70,1	29,9	100,0
FIS	776	164	940	82,6	17,4	100,0	2.568	488	3.056	84,0	16,0	100,0
GEO (em extinção)	2	-	2	100,0	-	100,0	2	-	2	100,0	-	100,0
IGEOG	411	472	883	46,5	53,5	100,0	1.033	1.310	2.343	44,1	55,9	100,0
IME	3.463	1.805	5.268	65,7	34,3	100,0	9.196	5.596	14.792	62,2	37,8	100,0
IPRJ	974	250	1.224	79,6	20,4	100,0	2.499	509	3.008	83,1	16,9	100,0
QUI	1.086	1.121	2.207	49,2	50,8	100,0	2.332	1.464	3.796	61,4	38,6	100,0
TOTAL	13.028	6.090	19.118	68,1	31,9	100,0	31.123	14.427	45.550	68,3	31,7	100,0
UERJ	48.936	25.843	74.779	65,4	34,6	100,0	102.898	55.357	158.255	65,0	35,0	100,0

FONTES: SR-1

D - DIURNO
 N - NOTURNO

II - Ensino de Graduação

3. Resultados Acadêmicos

DATA JUNHO 2020

QUADRO 41

TURMAS DE GRADUAÇÃO: RESULTADOS ACADÊMICOS
DISTRIBUIÇÃO POR ÓRGÃO E SEMESTRE
UERJ - 2019

ÓRGÃO	RESULTADOS ACADÊMICOS							
	TOTAL INSCRIÇÕES		APROVAÇÃO (%)		REPROVAÇÃO (%)			
	1º SEM	2º SEM	1º SEM	2º SEM	POR NOTA		POR FREQUÊNCIA	
				1º SEM	2º SEM	1º SEM	2º SEM	
CBI								
ENF	1.310	1.312	96,0	97,2	0,5	0,2	3,5	2,7
FCM	3.704	2.679	97,7	96,5	1,1	1,8	1,2	1,8
IBRAG	4.146	4.193	85,9	85,0	7,9	7,6	6,2	7,4
IMS	254	82	99,6	91,5	0,4	0,0	0,0	8,5
NUT	1.119	1.283	92,8	93,1	3,8	2,4	3,4	4,4
ODO	1.160	1.229	95,5	96,1	1,7	1,4	2,8	2,5
TOTAL	11.693	10.778	92,7	91,6	3,8	3,9	3,6	4,5
CCS								
DIR	12.654	12.522	86,1	88,4	10,0	6,5	3,9	5,1
FAF	4.781	4.585	80,4	81,0	7,7	8,9	11,9	10,1
FCE	2.565	2.687	68,7	65,9	16,6	14,2	14,7	19,9
FSS	1.570	1.594	83,9	79,8	7,0	8,6	9,0	11,6
ICS	1.499	1.212	71,6	72,9	4,8	4,1	23,6	22,9
IESP	528	269	86,4	82,2	8,7	17,5	4,9	0,4
IFCH	5.669	5.155	78,8	76,9	4,4	5,4	16,9	17,8
TOTAL	29.266	28.024	81,4	81,7	8,7	7,5	10,0	10,8
CEH								
ART	2.137	1.998	80,7	81,9	2,1	1,0	17,2	17,1
CAP	1.484	1.427	85,6	85,5	0,8	1,4	13,5	13,1
EDU	11.497	10.016	80,4	80,1	2,0	1,5	17,6	18,4
FCS	2.342	2.265	88,2	88,2	6,0	5,8	5,8	6,0
FEBF	3.596	3.105	80,0	79,1	7,2	6,3	12,8	14,6
FFP	10.304	9.746	79,5	78,5	5,8	8,1	14,7	13,3
IEFD	2.885	2.781	69,9	68,2	11,0	8,5	19,1	23,3
IFHT	475	591	64,4	65,7	3,2	3,9	32,4	30,5
ILE	7.900	7.762	82,9	82,1	2,9	2,9	14,2	15,1
PSI	3.164	3.130	91,9	89,5	4,1	5,7	4,0	4,8
TOTAL	45.784	42.821	81,2	80,4	4,3	4,6	14,5	15,0
CTC								
ESDI	1.779	1.569	89,2	92,9	6,8	3,0	4,0	4,1
FAOC	432	417	89,8	87,3	2,5	4,3	7,6	8,4
FAT	4.162	3.945	69,9	70,9	15,1	13,9	15,1	15,2
FEN	6.833	6.509	77,3	78,4	10,0	9,2	12,7	12,4
FGEL	853	648	87,9	92,1	6,9	4,2	5,2	3,7
FIS	2.091	1.905	59,1	54,5	23,5	24,9	17,4	20,6
GEO (em extinção)	3	1	100,0	100,0	0,0	0,0	0,0	0,0
IGEOG	1.804	1.422	83,6	83,0	3,4	6,6	12,9	10,4
IME	10.163	9.897	49,2	48,2	28,4	26,0	22,3	25,8
IPRJ	2.201	2.031	67,7	65,8	20,0	20,4	12,3	13,8
QUI	3.075	2.928	72,1	69,5	14,7	15,5	13,2	15,0
TOTAL	33.396	31.272	67,0	66,1	17,5	16,8	15,5	17,1
UERJ	120.139	112.895	78,4	77,9	9,0	8,6	12,6	13,5

FONTE: SR-1

QUADRO 41A

TURMAS DE GRADUAÇÃO: RESULTADOS ACADÊMICOS
COTISTA E NÃO COTISTA
DISTRIBUIÇÃO POR ÓRGÃO E SEMESTRE
UERJ - 2019

ÓRGÃO	RESULTADOS ACADÊMICOS															
	COTISTA								NÃO COTISTA							
	TOTAL INSCRIÇÕES		APROVAÇÃO (%)		REPROVAÇÃO (%)				TOTAL INSCRIÇÕES		APROVAÇÃO (%)		REPROVAÇÃO (%)			
	1ºSEM	2ºSEM	1ºSEM	2ºSEM	POR NOTA		POR FREQUÊNCIA		1ºSEM	2ºSEM	1ºSEM	2ºSEM	POR NOTA		POR FREQUÊNCIA	
				1ºSEM	2ºSEM	1ºSEM	2ºSEM	1ºSEM	2ºSEM	1ºSEM	2ºSEM	1ºSEM	2ºSEM	1ºSEM	2ºSEM	
CBI																
ENF	607	590	97,0	96,9	0,7	0,3	2,3	2,7	703	722	95,2	97,4	0,3	0,0	4,6	2,6
FCM	1.578	1.215	96,7	95,8	1,7	2,1	1,6	2,1	2.126	1.464	98,4	97,0	0,7	1,5	0,9	1,5
IBRAG	1.809	1.739	82,8	80,6	9,9	10,2	7,3	9,2	2.337	2.454	88,3	88,2	6,4	5,7	5,3	6,1
IMS	122	24	99,2	95,8	0,8	0,0	0,0	4,2	132	58	100,0	89,7	0,0	0,0	0,0	10,3
NUT	535	586	92,1	89,9	3,6	4,8	4,3	5,3	584	697	93,3	95,8	4,1	0,4	2,6	3,7
ODO	590	591	94,4	94,4	2,2	2,0	3,4	3,6	570	638	96,7	97,6	1,2	0,8	2,1	1,6
TOTAL	5.241	4.745	91,3	89,5	4,6	5,2	4,1	5,4	6.452	6.033	93,8	93,3	3,1	2,8	3,2	3,9
CCS																
DIR	6.537	6.351	79,9	83,1	14,7	9,7	5,4	7,2	6.117	6.171	92,8	93,9	5,0	3,2	2,3	2,9
FAF	1.923	1.682	78,4	78,3	8,3	10,4	13,3	11,3	2.858	2.903	81,7	82,6	7,2	8,0	11,0	9,4
FCE	1.003	972	63,6	63,2	19,6	16,8	16,7	20,1	1.562	1.715	71,9	67,4	14,7	12,8	13,4	19,8
FSS	677	619	81,2	79,8	10,2	9,0	8,6	11,1	893	975	86,0	79,8	4,6	8,3	9,4	11,9
ICS	455	378	74,3	69,6	5,9	6,1	19,8	24,3	1.044	834	70,4	74,5	4,3	3,2	25,3	22,3
IESP	196	79	89,8	86,1	8,2	13,9	2,0	0,0	332	190	84,3	80,5	9,0	18,9	6,6	0,5
IFCH	1.865	1.709	79,8	76,1	4,8	5,6	15,4	18,3	3.804	3.446	78,2	77,2	4,2	5,3	17,6	17,5
TOTAL	12.656	11.790	78,4	79,2	12,0	9,7	9,6	11,2	16.610	16.234	83,6	83,5	6,1	6,0	10,2	10,4
CEH																
ART	413	413	74,1	76,3	2,9	0,7	23,0	23,0	1.724	1.585	82,3	83,4	1,9	1,1	15,8	15,5
CAP	541	521	85,0	82,5	1,5	2,1	13,5	15,4	943	906	86,0	87,2	0,4	1,0	13,6	11,8
EDU	2.626	2.232	79,9	77,8	1,9	2,0	18,2	20,2	8.871	7.784	80,6	80,8	2,0	1,3	17,4	17,9
FCS	1.063	1.044	85,2	86,1	7,5	6,7	7,2	7,2	1.279	1.221	90,7	90,0	4,7	5,0	4,6	5,0
FEBF	444	368	70,7	71,7	14,2	11,1	15,1	17,1	3.152	2.737	81,3	80,1	6,3	5,7	12,5	14,3
FFP	1.506	1.337	80,1	77,8	6,2	10,2	13,7	12,0	8.798	8.409	79,3	78,7	5,7	7,8	14,9	13,5
IFED	431	367	65,7	64,3	13,5	10,1	20,9	25,6	2.454	2.414	70,7	68,8	10,5	8,2	18,8	23,0
IFHT	203	253	60,6	64,8	2,0	5,5	37,4	29,6	272	338	67,3	66,3	4,0	2,7	28,7	31,1
ILE	2.077	1.869	81,8	80,5	3,4	2,5	14,9	17,0	5.823	5.893	83,3	82,6	2,7	3,0	14,0	14,4
PSI	1.784	1.737	89,8	86,7	5,7	7,3	4,5	6,0	1.380	1.393	94,6	93,0	2,2	3,7	3,2	3,3
TOTAL	11.088	10.141	81,1	79,8	4,9	5,2	14,0	14,9	34.696	32.680	81,2	80,6	4,1	4,4	14,7	15,0
CTC																
ESDI	659	583	87,1	93,0	7,6	3,6	5,3	3,4	1.120	986	90,4	92,8	6,3	2,6	3,2	4,6
FAOC	84	66	88,1	81,8	4,8	6,1	7,1	12,1	348	351	90,2	88,3	2,0	4,0	7,8	7,7
FAT	422	374	66,6	65,5	13,5	15,8	19,9	18,7	3.740	3.571	70,2	71,4	15,2	13,7	14,5	14,9
FEN	3.098	2.851	72,0	73,6	12,9	12,0	15,1	14,4	3.735	3.658	81,7	82,2	7,6	7,0	10,7	10,8
FGEL	256	201	91,0	90,0	5,1	4,5	3,9	5,5	597	447	86,6	93,1	7,7	4,0	5,7	2,9
FIS	521	419	51,2	44,4	29,0	25,5	19,8	30,1	1.570	1.486	61,7	57,3	21,7	24,7	16,6	18,0
GEO (em extinção)	2	-	100,0	-	0,0	-	0,0	-	1	1	100,0	100,0	0,0	0,0	0,0	0,0
IGEOG	490	393	83,7	80,7	3,1	7,1	13,3	12,2	1.314	1.029	83,6	83,9	3,6	6,4	12,8	9,7
IME	2.821	2.447	40,6	44,1	33,0	27,5	26,4	28,4	7.342	7.450	52,6	49,5	26,6	25,5	20,8	24,9
IPRJ	667	557	67,5	64,8	19,9	21,5	12,6	13,6	1.534	1.474	67,8	66,2	20,0	19,9	12,2	13,8
QUI	1.154	1.053	62,7	59,9	19,7	19,4	17,6	20,7	1.921	1.875	77,7	74,9	11,7	13,4	10,6	11,7
TOTAL	10.174	8.944	62,8	63,7	19,5	17,5	17,7	18,8	23.222	22.328	68,8	67,1	16,6	16,5	14,6	16,4
UERJ	39.159	35.620	76,8	76,8	10,9	9,8	12,2	13,4	80.980	77.275	79,1	78,3	8,0	8,1	12,8	13,6

FONTE: SR-1

QUADRO 42

TURMAS DE GRADUAÇÃO: APROVAÇÕES DE ALUNOS
DISTRIBUIÇÃO POR ÓRGÃO, SEMESTRE E TURNO
UERJ - 2019

ÓRGÃO	APROVAÇÕES DE ALUNOS							
	INSCRIÇÕES				APROVAÇÃO (%)			
	1º SEMESTRE		2º SEMESTRE		1º SEMESTRE		2º SEMESTRE	
	DIURNO	NOTURNO	DIURNO	NOTURNO	DIURNO	NOTURNO	DIURNO	NOTURNO
CBI								
ENF	1.310	-	1.312	-	96,0	-	97,2	-
FCM	3.704	-	2.679	-	97,7	-	96,5	-
IBRAG	3.977	169	4.024	169	86,1	81,7	85,3	79,3
IMS	254	-	82	-	99,6	-	91,5	-
NUT	1.119	-	1.283	-	92,8	-	93,1	-
ODO	1.080	80	1.118	111	95,4	97,5	95,7	100,0
TOTAL	11.444	249	10.498	280	92,8	86,7	91,7	87,5
CCS								
DIR	8.302	4.352	7.766	4.756	86,8	84,7	88,9	87,7
FAF	2.281	2.500	1.937	2.648	82,0	78,9	80,8	81,2
FCE	1.439	1.126	1.156	1.531	67,3	70,4	62,2	68,6
FSS	144	1.426	122	1.472	79,2	84,4	77,9	80,0
ICS	780	719	580	632	74,9	68,0	74,7	71,4
IESP	305	223	151	118	88,9	83,0	84,8	78,8
IFCH	3.612	2.057	3.332	1.823	80,8	75,1	79,8	71,5
TOTAL	16.863	12.403	15.044	12.980	82,7	79,6	83,1	80,1
CEH								
ART	1.124	1.013	1.025	973	81,9	79,5	82,0	81,9
CAP	987	497	964	463	86,8	83,3	84,3	87,9
EDU	6.709	4.788	6.322	3.694	80,2	80,8	80,4	79,6
FCS	1.525	817	1.269	996	87,2	90,1	86,7	90,2
FEBF	2.210	1.386	1.929	1.176	77,8	83,4	77,9	81,0
FFP	5.872	4.432	5.411	4.335	78,8	80,3	78,8	78,2
IEFD	2.823	62	2.689	92	70,0	66,1	68,1	69,6
IFHT	369	106	529	62	66,4	57,5	66,2	61,3
ILE	3.743	4.157	4.507	3.255	83,0	82,8	81,1	83,3
PSI	1.894	1.270	1.933	1.197	93,3	89,8	92,5	84,6
TOTAL	27.256	18.528	26.578	16.243	80,5	82,2	79,9	81,4
CTC								
ESDI	1.478	301	1.393	176	88,6	92,4	92,5	95,5
FAOC	405	27	389	28	90,6	77,8	87,1	89,3
FAT	2.617	1.545	2.551	1.394	64,8	78,4	67,2	77,7
FEN	4.975	1.858	4.981	1.528	76,2	80,3	77,7	80,7
FGEL	530	323	490	158	86,2	90,7	91,4	94,3
FIS	1.738	353	1.606	299	59,4	57,8	54,5	54,2
GEO (em extinção)	3	-	1	-	100,0	-	100,0	-
IGEOP	784	1.020	660	762	83,8	83,5	83,5	82,5
IME	6.575	3.588	6.084	3.813	47,3	52,8	47,2	49,8
IPRJ	1.827	374	1.646	385	67,4	69,0	66,2	64,2
QUI	1.653	1.422	1.765	1.163	71,2	73,1	69,8	69,0
TOTAL	22.585	10.811	21.566	9.706	65,7	69,8	66,2	65,9
UERJ	78.148	41.991	73.686	39.209	78,5	78,3	78,2	77,2

FONTE: SR-1

QUADRO 42A

TURMAS DE GRADUAÇÃO: APROVAÇÕES DE ALUNOS
COTISTA E NÃO COTISTA
DISTRIBUIÇÃO POR ÓRGÃO, SEMESTRE E TURNO
UERJ - 2019

ÓRGÃO	APROVAÇÕES DE ALUNOS															
	COTISTA								NÃO COTISTA							
	INSCRIÇÕES				APROVAÇÃO (%)				INSCRIÇÕES				APROVAÇÃO (%)			
	1º SEMESTRE		2º SEMESTRE		1º SEMESTRE		2º SEMESTRE		1º SEMESTRE		2º SEMESTRE		1º SEMESTRE		2º SEMESTRE	
D	N	D	N	D	N	D	N	D	N	D	N	D	N	D	N	
CBI																
ENF	607	-	590	-	97,0	-	96,9	-	703	-	722	-	95,2	-	97,4	-
FCM	1.578	-	1.215	-	96,7	-	95,8	-	2.126	-	1.464	-	98,4	-	97,0	-
IBRAG	1.711	98	1.653	86	83,0	79,6	80,9	74,4	2.266	71	2.371	83	88,4	84,5	88,4	84,3
IMS	122	-	24	-	99,2	-	95,8	-	132	-	58	-	100,0	-	89,7	-
NUT	535	-	586	-	92,1	-	89,9	-	584	-	697	-	93,3	-	95,8	-
ODO	549	41	537	54	94,4	95,1	93,9	100,0	531	39	581	57	96,4	100,0	97,4	100,0
TOTAL	5.102	139	4.605	140	91,5	84,2	89,6	84,3	6.342	110	5.893	140	93,9	90,0	93,4	90,7
CCS																
DIR	4.107	2.430	3.782	2.569	80,1	79,5	83,3	82,8	4.195	1.922	3.984	2.187	93,4	91,3	94,2	93,4
FAF	868	1.055	743	939	77,5	79,1	77,4	79,0	1.413	1.445	1.194	1.709	84,8	78,8	82,9	82,4
FCE	551	452	397	575	61,2	66,6	53,9	69,6	888	674	759	956	71,1	73,0	66,5	68,1
FSS	74	603	51	568	71,6	82,4	72,5	80,5	70	823	71	904	87,1	85,9	81,7	79,6
ICS	239	216	146	232	73,2	75,5	61,6	74,6	541	503	434	400	75,6	64,8	79,0	69,5
IESP	108	88	46	33	90,7	88,6	87,0	84,8	197	135	105	85	87,8	79,3	83,8	76,5
IFCH	1.225	640	1.106	603	81,6	76,6	78,2	72,1	2.387	1.417	2.226	1.220	80,5	74,5	80,6	71,1
TOTAL	7.172	5.484	6.271	5.519	78,4	78,3	79,3	79,1	9.691	6.919	8.773	7.461	85,8	80,6	85,8	80,9
CEH																
ART	226	187	219	194	77,0	70,6	79,9	72,2	898	826	806	779	83,1	81,5	82,5	84,3
CAP	343	198	351	170	87,8	80,3	81,5	84,7	644	299	613	293	86,3	85,3	86,0	89,8
EDU	1.481	1.145	1.383	849	78,0	82,4	76,9	79,3	5.228	3.643	4.939	2.845	80,8	80,3	81,4	79,8
FCS	679	384	571	473	84,2	87,0	83,4	89,4	846	433	698	523	89,6	92,8	89,4	90,8
FEBF	282	162	251	117	61,7	86,4	67,3	81,2	1.928	1.224	1.678	1.059	80,2	83,0	79,5	80,9
FFP	853	653	755	582	77,8	83,2	76,3	79,7	5.019	3.779	4.656	3.753	79,0	79,8	79,2	78,0
IEFD	428	3	358	9	65,7	66,7	65,1	33,3	2.395	59	2.331	83	70,8	66,1	68,6	73,5
IFHT	150	53	221	32	63,3	52,8	65,2	62,5	219	53	308	30	68,5	62,3	66,9	60,0
ILE	1.048	1.029	1.019	850	81,6	81,9	80,1	80,9	2.695	3.128	3.488	2.405	83,5	83,2	81,5	84,2
PSI	1.053	731	1.087	650	91,2	87,8	90,3	80,6	841	539	846	547	96,0	92,6	95,3	89,4
TOTAL	6.543	4.545	6.215	3.926	79,9	82,9	79,2	80,8	20.713	13.983	20.363	12.317	80,6	81,9	80,1	81,5
CTC																
ESDI	551	108	508	75	86,4	90,7	92,1	98,7	927	193	885	101	89,9	93,3	92,8	93,1
FAOC	78	6	62	4	87,2	100,0	80,6	100,0	327	21	327	24	91,4	71,4	88,4	87,5
FAT	229	193	219	155	60,7	73,6	62,6	69,7	2.388	1.352	2.332	1.239	65,2	79,1	67,6	78,7
FEN	2.209	889	2.172	679	70,0	76,9	72,3	77,8	2.766	969	2.809	849	81,1	83,4	81,9	83,0
FGEL	143	113	145	56	86,0	97,3	87,6	96,4	387	210	345	102	86,3	87,1	93,0	93,1
FIS	430	91	346	73	49,5	59,3	42,2	54,8	1.308	262	1.260	226	62,6	57,3	57,9	54,0
GEO (em extinção)	2	-	-	-	100,0	-	-	-	1	-	1	-	100,0	-	100,0	-
IGEOG	225	265	186	207	84,0	83,4	83,9	77,8	559	755	474	555	83,7	83,6	83,3	84,3
IME	1.925	896	1.538	909	39,1	43,9	41,9	47,9	4.650	2.692	4.546	2.904	50,7	55,8	49,0	50,4
IPRJ	536	131	438	119	68,7	62,6	65,1	63,9	1.291	243	1.208	266	66,9	72,4	66,6	64,3
QUI	543	611	543	510	61,9	63,5	59,9	60,0	1.110	811	1.222	653	75,8	80,4	74,2	76,1
TOTAL	6.871	3.303	6.157	2.787	61,3	65,9	63,5	64,1	15.714	7.508	15.409	6.919	67,6	71,5	67,3	66,6
UERJ	25.688	13.471	23.248	12.372	76,8	76,9	77,1	76,3	52.460	28.520	50.438	26.837	79,3	78,9	78,7	77,5

FONTE: SR-1

D - DIURNO
N - NOTURNO

QUADRO 43

TURMAS DE GRADUAÇÃO: REPROVAÇÕES DE ALUNOS
DISTRIBUIÇÃO POR ÓRGÃO, SEMESTRE E TURNO
UERJ - 2019

ÓRGÃO	REPROVAÇÕES DE ALUNOS											
	INSCRIÇÕES				REPROVAÇÃO POR NOTA (%)				REPROVAÇÃO POR FREQUÊNCIA (%)			
	1º SEMESTRE		2º SEMESTRE		1º SEMESTRE		2º SEMESTRE		1º SEMESTRE		2º SEMESTRE	
	DIURNO	NOTURNO	DIURNO	NOTURNO	DIURNO	NOTURNO	DIURNO	NOTURNO	DIURNO	NOTURNO	DIURNO	NOTURNO
CBI												
ENF	1.310	-	1.312	-	0,5	-	0,2	-	3,5	-	2,7	-
FCM	3.704	-	2.679	-	1,1	-	1,8	-	1,2	-	1,8	-
IBRAG	3.977	169	4.024	169	7,8	10,7	7,5	8,9	6,1	7,7	7,2	11,8
IMS	254	-	82	-	0,4	-	0,0	-	0,0	-	8,5	-
NUT	1.119	-	1.283	-	3,8	-	2,4	-	3,4	-	4,4	-
ODO	1.080	80	1.118	111	1,9	0,0	1,5	0,0	2,8	2,5	2,8	0,0
TOTAL	11.444	249	10.498	280	3,7	7,2	3,8	5,4	3,5	6,0	4,4	7,1
CCS												
DIR	8.302	4.352	7.766	4.756	9,3	11,4	6,3	6,8	3,9	3,9	4,8	5,6
FAF	2.281	2.500	1.937	2.648	7,7	7,7	8,5	9,2	10,3	13,4	10,7	9,6
FCE	1.439	1.126	1.156	1.531	17,2	16,0	13,3	14,9	15,6	13,6	24,5	16,5
FSS	144	1.426	122	1.472	13,2	6,4	13,1	8,2	7,6	9,2	9,0	11,8
ICS	780	719	580	632	5,0	4,6	7,1	1,4	20,1	27,4	18,3	27,2
IESP	305	223	151	118	7,5	10,3	14,6	21,2	3,6	6,7	0,7	0,0
IFCH	3.612	2.057	3.332	1.823	4,3	4,4	3,8	8,2	14,8	20,5	16,4	20,4
TOTAL	16.863	12.403	15.044	12.980	8,5	8,9	6,8	8,5	8,9	11,5	10,1	11,5
CEH												
ART	1.124	1.013	1.025	973	1,1	3,3	1,0	1,0	17,1	17,3	17,1	17,1
CAP	987	497	964	463	0,8	0,8	1,6	1,1	12,4	15,9	14,1	11,0
EDU	6.709	4.788	6.322	3.694	1,7	2,4	1,6	1,1	18,1	16,8	18,0	19,2
FCS	1.525	817	1.269	996	7,1	3,8	7,0	4,2	5,6	6,1	6,3	5,6
FEBF	2.210	1.386	1.929	1.176	9,1	4,3	7,1	5,0	13,1	12,3	15,0	14,0
FFP	5.872	4.432	5.411	4.335	6,2	5,2	8,4	7,8	14,9	14,5	12,8	14,0
IEFD	2.823	62	2.689	92	11,1	4,8	8,5	8,7	18,9	29,0	23,4	21,7
IFHT	369	106	529	62	3,8	0,9	4,2	1,6	29,8	41,5	29,7	37,1
ILE	3.743	4.157	4.507	3.255	3,0	2,7	3,5	2,0	14,0	14,5	15,4	14,6
PSI	1.894	1.270	1.933	1.197	4,1	4,2	4,1	8,3	2,6	6,0	3,4	7,1
TOTAL	27.256	18.528	26.578	16.243	4,9	3,5	4,9	4,1	14,7	14,4	15,2	14,5
CTC												
ESDI	1.478	301	1.393	176	7,6	2,7	3,2	1,7	3,8	5,0	4,3	2,8
FAOC	405	27	389	28	2,7	0,0	4,6	0,0	6,7	22,2	8,2	10,7
FAT	2.617	1.545	2.551	1.394	17,8	10,5	16,8	8,6	17,4	11,1	16,1	13,7
FEN	4.975	1.858	4.981	1.528	10,6	8,5	8,9	10,3	13,2	11,2	13,4	9,0
FGEL	530	323	490	158	6,8	7,1	4,5	3,2	7,0	2,2	4,1	2,5
FIS	1.738	353	1.606	299	24,3	19,3	25,6	21,1	16,3	22,9	19,9	24,7
GEO (em extinção)	3	-	1	-	0,0	-	0,0	-	0,0	-	0,0	-
IGEOG	784	1.020	660	762	3,3	3,5	7,4	5,9	12,9	12,9	9,1	11,5
IME	6.575	3.588	6.084	3.813	30,5	24,5	25,9	26,2	22,2	22,6	26,9	24,0
IPRJ	1.827	374	1.646	385	20,4	18,2	20,2	21,3	12,2	12,8	13,6	14,5
QUI	1.653	1.422	1.765	1.163	15,6	13,6	14,6	17,0	13,2	13,2	15,6	13,9
TOTAL	22.585	10.811	21.566	9.706	18,8	14,8	16,6	17,2	15,6	15,4	17,2	16,9
UERJ	78.148	41.991	73.686	39.209	9,5	8,0	8,5	8,8	12,0	13,7	13,2	14,0

FONTE: SR-1

QUADRO 43A

TURMAS DE GRADUAÇÃO: REPROVAÇÕES DE ALUNOS
COTISTA E NÃO COTISTA
DISTRIBUIÇÃO POR ÓRGÃO, SEMESTRE E TURNO
UERJ - 2019

ÓRGÃO	REPROVAÇÕES DE ALUNOS																								
	COTISTA						NÃO COTISTA																		
	INSCRIÇÕES		REPROVAÇÃO POR NOTA (%)		REPROVAÇÃO POR FREQUÊNCIA (%)		INSCRIÇÕES		REPROVAÇÃO POR NOTA (%)		REPROVAÇÃO POR FREQUÊNCIA (%)														
	1º SEMESTRE	2º SEMESTRE	1º SEMESTRE	2º SEMESTRE	1º SEMESTRE	2º SEMESTRE	1º SEMESTRE	2º SEMESTRE	1º SEMESTRE	2º SEMESTRE	1º SEMESTRE	2º SEMESTRE													
D	N	D	N	D	N	D	N	D	N	D	N	D	N												
CBI																									
ENF	607	-	590	-	0,7	-	0,3	-	2,3	-	2,7	-	703	-	722	-	0,3	-	4,6	-	2,6	-			
FCM	1.578	-	1.215	-	1,7	-	2,1	-	1,6	-	2,1	-	2.126	-	1.464	-	0,7	-	0,9	-	1,5	-			
IBRAG	1.711	98	1.653	86	9,8	11,2	10,1	12,8	7,2	9,0	12,8	2,266	71	2,371	83	6,3	9,9	5,7	4,8	5,3	5,6	10,8			
IMS	122	-	24	-	0,8	-	0,0	-	0,0	-	4,2	-	132	-	58	-	0,0	-	0,0	-	10,3	-			
NUJ	535	-	586	-	3,6	-	4,8	-	4,3	-	5,3	-	584	-	697	-	4,1	-	2,6	-	3,7	-			
ODO	549	41	537	54	2,4	0,0	2,2	0,0	3,3	4,9	3,9	0,0	531	39	581	57	1,3	0,0	0,9	0,0	2,3	0,0			
TOTAL	5.102	139	4.605	140	4,5	7,9	5,1	7,9	4,0	7,9	5,3	7,9	6.342	110	5.893	140	3,0	6,4	2,8	2,9	3,2	3,6	6,4		
CCS																									
DIR	4.107	2.430	3.782	2.569	14,2	15,6	9,4	10,2	5,6	4,9	7,4	7,0	4.195	1.922	3.984	2.187	4,5	6,1	3,5	2,8	2,1	2,6	2,4	3,8	
FAF	868	1.055	743	939	9,0	7,8	10,8	10,1	13,5	13,1	11,8	10,9	1.413	1.445	1.194	1.709	6,9	7,6	7,0	8,7	8,4	13,6	10,1	8,9	
FCE	551	452	397	575	20,0	19,2	16,1	17,2	18,9	14,2	30,0	13,2	888	674	759	956	15,4	13,8	11,9	13,5	13,5	13,2	21,6	18,4	
FSS	74	603	51	568	20,3	9,0	19,6	8,1	8,1	8,6	7,8	11,4	70	823	71	904	5,7	4,5	8,5	8,3	7,1	9,6	9,9	12,1	
ICS	239	216	146	232	7,5	4,2	13,7	1,3	19,2	20,4	24,7	24,1	541	503	434	400	3,9	4,8	4,8	1,5	20,5	30,4	16,1	29,0	
IESP	108	88	46	33	6,5	10,2	13,0	15,2	2,8	1,1	0,0	0,0	197	135	105	85	8,1	10,4	15,2	23,5	4,1	10,4	1,0	0,0	
IFCH	1.225	640	1.106	603	3,9	6,4	5,2	6,5	14,5	17,0	16,6	21,4	2.387	1.417	2.226	1.220	4,6	3,5	3,2	9,0	15,0	22,0	16,2	19,8	
TOTAL	7.172	5.484	6.271	5.519	12,0	12,1	9,4	9,9	9,6	9,6	11,3	11,0	9.691	6.919	8.773	7.461	5,9	6,4	4,9	7,4	8,3	12,9	9,3	11,8	
GEH																									
ART	226	187	219	194	2,2	3,7	1,4	0,0	20,8	25,7	18,7	27,8	898	826	806	779	0,8	3,1	0,9	1,3	16,1	15,4	16,6	14,4	
CAP	343	198	351	170	1,7	1,0	2,0	2,4	10,5	18,7	16,5	12,9	644	299	613	293	0,3	0,7	1,3	0,3	13,4	14,0	12,7	9,9	
EDU	1.481	1.145	1.383	849	1,6	2,4	2,2	2,2	20,4	15,3	20,9	19,1	5.228	3.643	4.939	2.845	1,7	2,4	1,5	1,0	17,5	17,3	17,1	19,3	
FCS	679	384	571	473	9,0	4,9	8,6	4,4	6,8	8,1	8,1	6,1	846	433	698	523	5,7	2,8	5,7	4,0	4,7	4,4	4,9	5,2	
FEBF	282	162	251	117	19,1	5,6	12,4	8,5	19,1	8,0	20,3	10,3	1.928	1.224	1.678	1.059	7,6	4,1	6,3	4,6	12,2	12,9	14,2	14,4	
FFP	853	653	755	582	7,0	5,1	11,9	8,1	15,1	11,8	11,8	12,2	5.019	3.779	4.656	3.753	6,1	5,3	7,9	7,7	14,9	15,0	12,9	14,3	
IFED	428	3	358	9	13,6	0,0	10,1	11,1	20,8	33,3	24,9	55,6	2.395	59	2.331	83	10,6	5,1	8,2	8,4	18,6	28,8	23,2	18,1	
IFHT	150	53	221	32	2,7	0,0	5,9	3,1	34,0	47,2	29,0	34,4	219	53	308	30	4,6	1,9	2,9	0,0	26,9	35,8	30,2	40,0	
ILE	1.048	1.029	1.019	850	3,9	2,8	2,9	2,0	14,5	15,3	17,0	17,1	2.695	3.128	3.488	2.405	2,7	2,7	3,6	2,0	13,8	14,2	14,9	13,8	
PSI	1.053	731	1.087	650	5,9	5,3	5,4	10,5	2,9	6,8	4,2	8,9	841	539	846	547	1,9	2,6	2,5	5,7	2,1	4,8	2,2	4,9	
TOTAL	6.543	4.545	6.215	3.926	5,7	3,6	5,6	4,7	14,3	13,5	15,2	14,5	20.713	13.983	20.363	12.317	4,6	3,4	4,7	3,9	14,8	14,6	15,2	14,5	

CONTINUA

QUADRO 43A (CONTINUAÇÃO)
 TURMAS DE GRADUAÇÃO: REPROVAÇÕES DE ALUNOS
 COTISTA E NÃO COTISTA
 DISTRIBUIÇÃO POR ÓRGÃO, SEMESTRE E TURNO
 UERJ - 2019

ÓRGÃO	REPROVAÇÕES DE ALUNOS																							
	COTISTA						NÃO COTISTA																	
	INSCRIÇÕES		REPROVAÇÃO POR NOTA (%)		REPROVAÇÃO POR FREQUÊNCIA (%)		INSCRIÇÕES		REPROVAÇÃO POR NOTA (%)		REPROVAÇÃO POR FREQUÊNCIA (%)													
	1º SEMESTRE	2º SEMESTRE	1º SEMESTRE	2º SEMESTRE	1º SEMESTRE	2º SEMESTRE	1º SEMESTRE	2º SEMESTRE	1º SEMESTRE	2º SEMESTRE	1º SEMESTRE	2º SEMESTRE												
D	N	D	N	D	N	D	N	D	N	D	N	D	N											
CIC																								
ESDI	551	108	508	75	9,1	0,0	4,1	0,0	4,5	9,3	3,7	1,3	927	193	885	101	6,8	4,1	2,6	3,0	3,3	2,6	4,6	4,0
FAOC	78	6	62	4	5,1	0,0	6,5	0,0	7,7	0,0	12,9	0,0	327	21	327	24	2,1	0,0	4,3	0,0	6,4	28,6	7,3	12,5
FAT	229	193	219	155	14,8	11,9	19,2	11,0	24,5	14,5	18,3	19,4	2.388	1.352	2.332	1.239	18,0	10,3	16,6	8,3	16,7	10,7	15,9	13,0
FEN	2.209	889	2.172	679	13,9	10,6	11,7	12,8	16,2	12,5	16,0	9,4	2.766	969	2.809	849	8,0	6,6	6,6	8,4	10,9	10,0	11,5	8,6
FGEL	143	113	145	56	7,7	1,8	5,5	1,8	6,3	0,9	6,9	1,8	387	210	345	102	6,5	10,0	4,1	3,9	7,2	2,9	2,9	2,9
FIS	430	91	346	73	31,9	15,4	27,2	17,8	18,6	25,3	30,6	27,4	1.308	262	1.260	226	21,9	20,6	25,2	22,1	15,5	22,1	16,9	23,9
GEO (em extinção)	2	-	-	-	0,0	-	-	-	0,0	-	-	-	1	-	1	-	0,0	-	0,0	-	0,0	-	0,0	-
IGEOG	225	265	186	207	4,0	2,3	8,1	6,3	12,0	14,3	8,1	15,9	559	755	474	555	3,0	4,0	7,2	5,8	13,2	12,5	9,5	9,9
IME	1.925	896	1.538	909	35,0	28,8	27,3	27,7	25,9	27,3	30,8	24,4	4.650	2.692	4.546	2.904	28,7	23,1	25,4	25,7	20,6	21,1	25,6	23,9
IPRJ	536	131	438	119	19,0	23,7	21,7	21,0	12,3	13,7	13,2	15,1	1.291	243	1.208	266	20,9	15,2	19,6	21,4	12,2	12,3	13,7	14,3
QUI	543	611	543	510	20,3	19,1	17,1	21,8	17,9	17,3	23,0	18,2	1.110	811	1.222	653	13,3	9,5	13,4	13,3	10,9	10,1	12,4	10,6
TOTAL	6.871	3.303	6.157	2.787	20,9	16,5	17,0	18,6	17,8	17,6	19,5	17,3	15.714	7.508	15.409	6.919	17,8	14,0	16,4	16,7	14,6	14,5	16,3	16,7
UERJ	25.688	13.471	23.248	12.372	11,3	10,3	9,6	10,2	11,9	12,9	13,3	13,5	52.460	28.520	50.438	26.837	8,6	7,0	8,1	8,2	12,1	14,1	13,2	14,3

FONTE: SR-1
 D - DIURNO
 N - NOTURNO

QUADRO 44

TURMAS DE GRADUAÇÃO: NOTA MÉDIA
DISTRIBUIÇÃO POR ÓRGÃO, SEMESTRE E TURNO
UERJ - 2019

ÓRGÃO	NOTA MÉDIA					
	1º SEMESTRE			2º SEMESTRE		
	DIURNO	NOTURNO	GERAL	DIURNO	NOTURNO	GERAL
CBI						
ENF	8,7	-	8,7	8,6	-	8,6
FCM	8,3	-	8,3	8,0	-	8,0
IBRAG	7,4	6,4	7,4	7,4	7,1	7,4
IMS	8,2	-	8,2	8,3	-	8,3
NUT	7,9	-	7,9	8,0	-	8,0
ODO	7,9	7,5	7,8	7,9	8,0	7,9
TOTAL	7,9	6,8	7,9	7,9	7,5	7,9
CCS						
DIR	7,9	7,6	7,8	8,2	8,0	8,1
FAF	7,8	7,7	7,7	7,5	7,5	7,5
FCE	6,5	6,4	6,5	6,7	6,8	6,7
FSS	8,0	7,7	7,7	7,8	7,8	7,8
ICS	7,5	7,7	7,6	7,8	8,3	8,0
IESP	8,0	7,4	7,7	7,3	6,3	6,9
IFCH	8,2	8,1	8,1	8,1	7,8	8,0
TOTAL	7,8	7,6	7,7	8,0	7,7	7,8
CEH						
ART	9,0	8,7	8,9	9,0	8,9	8,9
CAP	8,6	8,9	8,7	8,7	8,7	8,7
EDU	8,7	8,5	8,6	8,7	8,8	8,7
FCS	8,2	8,6	8,3	8,2	8,6	8,4
FEBF	7,7	8,4	8,0	7,8	8,4	8,1
FFP	8,0	7,8	7,9	7,7	7,6	7,6
IEFD	7,2	8,0	7,2	7,4	8,3	7,4
IFHT	8,4	8,6	8,4	8,1	8,7	8,1
ILE	8,2	8,1	8,2	8,2	8,2	8,2
PSI	8,6	8,6	8,6	8,5	8,3	8,4
TOTAL	8,2	8,3	8,2	8,2	8,3	8,2
CTC						
ESDI	7,7	7,9	7,7	8,1	7,9	8,1
FAOC	7,8	9,1	7,9	7,6	9,0	7,7
FAT	6,4	7,2	6,7	6,6	7,3	6,8
FEN	7,0	7,2	7,1	7,2	7,2	7,2
FGEL	7,2	6,9	7,1	7,2	7,3	7,3
FIS	6,0	6,0	6,0	5,8	5,7	5,8
GEO (em extinção)	8,8	-	8,8	8,5	-	8,5
IGEOG	8,2	8,1	8,1	7,7	7,6	7,6
IME	5,2	5,6	5,3	5,3	5,5	5,4
IPRJ	6,3	6,1	6,3	6,3	6,2	6,3
QUI	6,7	6,8	6,8	6,8	6,4	6,6
TOTAL	6,4	6,7	6,5	6,6	6,5	6,5
UERJ	7,6	7,7	7,6	7,6	7,6	7,6

FONTE: SR-1

QUADRO 44A

TURMAS DE GRADUAÇÃO: NOTA MÉDIA
COTISTA E NÃO COTISTA
DISTRIBUIÇÃO POR ÓRGÃO, SEMESTRE E TURNO
UERJ - 2019

ÓRGÃO	NOTA MÉDIA											
	COTISTA						NÃO COTISTA					
	1º SEMESTRE			2º SEMESTRE			1º SEMESTRE			2º SEMESTRE		
	DIURNO	NOTURNO	GERAL	DIURNO	NOTURNO	GERAL	DIURNO	NOTURNO	GERAL	DIURNO	NOTURNO	GERAL
CBI												
ENF	8,6	-	8,6	8,5	-	8,5	8,7	-	8,7	8,7	-	8,7
FCM	8,1	-	8,1	7,9	-	7,9	8,4	-	8,4	8,2	-	8,2
IBRAG	7,0	6,1	7,0	7,1	7,0	7,1	7,7	6,9	7,7	7,6	7,2	7,6
IMS	7,9	-	7,9	8,2	-	8,2	8,4	-	8,4	8,3	-	8,3
NUT	7,8	-	7,8	7,7	-	7,7	8,0	-	8,0	8,2	-	8,2
ODO	7,7	7,6	7,7	7,6	7,8	7,6	8,1	7,5	8,0	8,1	8,1	8,1
TOTAL	7,7	6,6	7,7	7,6	7,3	7,6	8,1	7,1	8,1	8,0	7,6	8,0
CCS												
DIR	7,3	7,1	7,3	7,8	7,5	7,6	8,5	8,2	8,4	8,6	8,5	8,6
FAF	7,5	7,7	7,6	7,3	7,4	7,4	7,9	7,7	7,8	7,6	7,5	7,6
FCE	6,2	6,2	6,2	6,3	6,5	6,4	6,7	6,6	6,6	6,9	6,9	6,9
FSS	7,4	7,4	7,4	7,5	7,7	7,7	8,6	8,0	8,0	8,1	7,9	7,9
ICS	7,2	7,7	7,5	7,1	8,6	8,0	7,6	7,7	7,7	8,0	8,1	8,0
IESP	7,9	7,0	7,5	7,6	6,8	7,3	8,0	7,6	7,8	7,2	6,1	6,7
IFCH	8,0	7,8	7,9	7,8	7,9	7,8	8,3	8,2	8,2	8,3	7,7	8,1
TOTAL	7,4	7,3	7,3	7,6	7,5	7,6	8,1	7,9	8,0	8,2	7,9	8,0
CEH												
ART	8,7	8,6	8,6	8,8	9,0	8,9	9,1	8,7	8,9	9,0	8,9	9,0
CAP	8,4	8,7	8,5	8,6	8,6	8,6	8,8	9,0	8,8	8,7	8,7	8,7
EDU	8,7	8,5	8,6	8,6	8,6	8,6	8,7	8,5	8,6	8,7	8,8	8,8
FCS	7,9	8,4	8,0	7,9	8,4	8,2	8,4	8,8	8,5	8,5	8,8	8,6
FEBF	6,8	8,4	7,4	7,4	8,0	7,6	7,9	8,4	8,1	7,9	8,5	8,1
FFP	7,9	7,9	7,9	7,4	7,6	7,5	8,0	7,8	7,9	7,7	7,6	7,7
IEFD	6,9	8,5	6,9	7,1	6,6	7,1	7,2	8,0	7,3	7,4	8,4	7,4
IFHT	8,5	9,1	8,6	7,8	8,6	7,9	8,3	8,2	8,3	8,2	8,9	8,3
ILE	8,0	7,9	8,0	8,2	8,1	8,1	8,3	8,1	8,2	8,2	8,2	8,2
PSI	8,4	8,4	8,4	8,3	8,1	8,2	8,9	8,8	8,9	8,8	8,6	8,7
TOTAL	8,1	8,3	8,2	8,1	8,2	8,2	8,2	8,3	8,3	8,2	8,3	8,2
CTC												
ESDI	7,4	8,2	7,5	8,0	8,0	8,0	7,9	7,7	7,8	8,2	7,8	8,1
FAOC	7,5	9,5	7,6	7,3	8,6	7,4	7,8	9,0	7,9	7,7	9,1	7,8
FAT	6,4	6,9	6,6	6,3	7,0	6,6	6,4	7,2	6,7	6,6	7,3	6,9
FEN	6,7	6,9	6,7	6,9	6,8	6,9	7,3	7,4	7,4	7,4	7,4	7,4
FGEL	7,1	6,9	7,0	7,0	7,2	7,1	7,2	6,9	7,1	7,3	7,4	7,3
FIS	5,3	6,2	5,4	5,4	5,9	5,5	6,2	5,9	6,2	5,9	5,6	5,8
GEO (em extinção)	9,6	-	9,6	-	-	0,0	7,0	-	7,0	8,5	-	8,5
IGEOG	8,0	7,9	8,0	7,5	7,4	7,4	8,2	8,2	8,2	7,7	7,7	7,7
IME	4,6	4,9	4,7	5,0	5,2	5,1	5,4	5,8	5,5	5,4	5,5	5,5
IPRJ	6,3	5,7	6,2	6,1	6,1	6,1	6,3	6,3	6,3	6,3	6,2	6,3
QUI	6,2	6,2	6,2	6,3	5,9	6,1	6,9	7,2	7,1	7,0	6,8	6,9
TOTAL	6,1	6,4	6,2	6,4	6,2	6,4	6,5	6,8	6,6	6,6	6,6	6,6
UERJ	7,3	7,4	7,3	7,5	7,4	7,5	7,7	7,8	7,7	7,7	7,7	7,7

FONTE: SR-1

QUADRO 45

ALUNOS DE GRADUAÇÃO: NOTA MÉDIA
DISTRIBUIÇÃO POR ÓRGÃO, CURSO E SEMESTRE
UERJ - 2019

ÓRGÃO	CURSO	NOTA MÉDIA	
		1º SEMESTRE	2º SEMESTRE
CBI			
ENF	ENFERMAGEM	8,2	8,1
FCM	MEDICINA	8,4	8,2
IBRAG	CIÊNCIAS BIOLÓGICAS	7,5	7,6
	CIÊNCIAS BIOLÓGICAS - EAD	7,1	7,8
NUT	NUTRIÇÃO	7,6	7,5
ODO	ODONTOLOGIA	7,7	7,8
TOTAL		8,0	7,9
CCS			
DIR	DIREITO	7,9	8,1
FAF	ADMINISTRAÇÃO	7,2	7,2
	CIÊNCIAS CONTÁBEIS	7,6	7,4
FCE	CIÊNCIAS ECONÔMICAS	6,2	6,2
FSS	SERVIÇO SOCIAL	7,8	7,8
ICS	CIÊNCIAS SOCIAIS - ICS	7,7	8,0
IFCH	ARQUEOLOGIA	8,4	8,1
	FILOSOFIA	8,1	7,7
	HISTÓRIA	8,3	8,4
	RELAÇÕES INTERNACIONAIS	8,0	7,8
TOTAL		7,7	7,8
CEH			
ART	ARTES VISUAIS	8,8	9,0
	HISTÓRIA DA ARTE	8,8	8,9
EDU	PEDAGOGIA	8,7	8,8
	PEDAGOGIA EAD	7,9	8,3
FCS	COMUNICAÇÃO SOCIAL	5,5	4,5
	JORNALISMO	8,5	8,5
	RELAÇÕES PÚBLICAS	8,7	8,8
FEBF	GEOGRAFIA	7,2	7,1
	MATEMÁTICA	7,0	8,2
FFP	PEDAGOGIA	8,4	8,4
	FORMAÇÃO DE PROFESSORES	7,7	7,5
	PEDAGOGIA - SI/SG	8,8	8,3
IEFD	EDUCAÇÃO FÍSICA	7,3	7,5
ILE	LETRAS	8,2	8,2
PSI	PSICOLOGIA	8,6	8,4
TOTAL		8,2	8,2
CTC			
ESDI	ARQUITETURA E URBANISMO	8,0	8,0
	DESENHO INDUSTRIAL	0,0	-
	DESIGN	8,2	8,2
FAOC	OCEANOGRAFIA	6,9	6,9
FAT	ENGENHARIA DE PRODUÇÃO (RES)	6,8	7,0
	ENGENHARIA MECÂNICA (RES)	6,8	7,1
	ENGENHARIA QUÍMICA (RES)	6,4	6,4
FEN	ENGENHARIA	6,5	6,6
	ENGENHARIA AMBIENTAL E SANITÁRIA	6,5	6,8
FGEL	GEOLOGIA	6,7	7,3
FIS	FÍSICA	6,1	5,9
IGEOG	GEOGRAFIA	8,0	7,6
	GEOGRAFIA EAD	7,9	8,5
	TURISMO	8,6	7,9
IME	CIÊNCIAS ATUARIAIS	6,2	6,0
	CIÊNCIA DA COMPUTAÇÃO	5,6	5,7
	ESTATÍSTICA	6,2	6,8
	MATEMÁTICA	6,2	6,1
IPRJ	ENGENHARIA DE COMPUTAÇÃO	6,3	6,6
	ENGENHARIA MECÂNICA	6,3	6,1
QUI	ENGENHARIA QUÍMICA	6,5	6,3
	QUÍMICA	6,9	6,9
TOTAL		6,6	6,7
UERJ		7,6	7,6

FONTE: SR-1

QUADRO 45A

ALUNOS DE GRADUAÇÃO: NOTA MÉDIA
COTISTA E NÃO COTISTA
DISTRIBUIÇÃO POR ÓRGÃO, CURSO E SEMESTRE
UERJ - 2019

ÓRGÃO	CURSO	NOTA MÉDIA			
		COTISTA		NÃO COTISTA	
		1º SEMESTRE	2º SEMESTRE	1º SEMESTRE	2º SEMESTRE
CBI					
ENF	ENFERMAGEM	8,0	7,9	8,4	8,3
FCM	MEDICINA	8,2	8,0	8,6	8,4
IBRAG	CIÊNCIAS BIOLÓGICAS	7,3	7,4	7,6	7,7
	CIÊNCIAS BIOLÓGICAS - EAD	-	-	7,1	7,8
NUT	NUTRIÇÃO	7,4	7,2	7,8	7,8
ODO	ODONTOLOGIA	7,4	7,5	8,0	8,1
TOTAL		7,8	7,7	8,2	8,1
CCS					
DIR	DIREITO	7,3	7,7	8,5	8,6
FAF	ADMINISTRAÇÃO	7,0	7,0	7,3	7,3
	CIÊNCIAS CONTÁBEIS	7,4	7,1	7,7	7,6
FCE	CIÊNCIAS ECONÔMICAS	5,8	5,8	6,4	6,4
FSS	SERVIÇO SOCIAL	7,4	7,7	8,0	7,8
ICS	CIÊNCIAS SOCIAIS - ICS	7,7	8,1	7,7	8,0
IFCH	ARQUEOLOGIA	8,2	7,8	8,4	8,2
	FILOSOFIA	8,2	7,6	8,1	7,7
	HISTÓRIA	8,0	8,3	8,5	8,5
	RELAÇÕES INTERNACIONAIS	7,7	7,4	8,3	8,2
TOTAL		7,3	7,5	8,0	8,0
CEH					
ART	ARTES VISUAIS	8,6	8,9	8,9	9,0
	HISTÓRIA DA ARTE	8,4	8,7	8,9	8,9
EDU	PEDAGOGIA	8,7	8,7	8,7	8,8
	PEDAGOGIA EAD	-	-	7,9	8,3
FCS	COMUNICAÇÃO SOCIAL	4,9	4,6	6,3	4,4
	JORNALISMO	8,3	8,1	8,7	8,8
	RELAÇÕES PÚBLICAS	8,6	8,6	8,7	8,9
FEBF	GEOGRAFIA	5,3	6,3	7,5	7,2
	MATEMÁTICA	7,1	8,0	6,9	8,2
FFP	PEDAGOGIA	8,4	8,1	8,5	8,5
	FORMAÇÃO DE PROFESSORES	7,7	7,4	7,7	7,5
	PEDAGOGIA - SI/SG	8,6	8,2	8,8	8,4
IEFD	EDUCAÇÃO FÍSICA	6,9	7,3	7,4	7,5
ILE	LETRAS	8,0	8,2	8,2	8,3
PSI	PSICOLOGIA	8,3	8,2	8,9	8,7
TOTAL		8,1	8,1	8,2	8,2
CTC					
ESDI	ARQUITETURA E URBANISMO	7,8	7,9	8,0	8,0
	DESENHO INDUSTRIAL	0,0	-	0,0	-
	DESIGN	7,9	8,0	8,3	8,3
FAOC	OCEANOGRAFIA	6,7	6,5	6,9	7,0
FAT	ENGENHARIA DE PRODUÇÃO(RES)	6,4	6,3	6,8	7,0
	ENGENHARIA MECÂNICA(RES)	7,0	7,3	6,8	7,1
	ENGENHARIA QUÍMICA(RES)	6,5	6,1	6,4	6,4
FEN	ENGENHARIA	6,2	6,5	6,7	6,7
	ENGENHARIA AMBIENTAL E SANITÁRIA	6,7	6,9	6,5	6,7
FGEL	GEOLOGIA	6,6	7,3	6,7	7,3
FIS	FÍSICA	6,6	6,5	6,0	5,9
IGEOG	GEOGRAFIA	8,0	7,5	8,1	7,6
	GEOGRAFIA EAD	-	-	7,9	8,5
	TURISMO	7,3	6,2	8,7	8,0
IME	CIÊNCIAS ATUARIAIS	5,9	5,5	6,2	6,1
	CIÊNCIA DA COMPUTAÇÃO	4,9	5,2	5,9	5,8
	ESTATÍSTICA	6,0	6,9	6,3	6,8
	MATEMÁTICA	5,9	6,3	6,3	6,1
IPRJ	ENGENHARIA DE COMPUTAÇÃO	6,1	6,3	6,3	6,7
	ENGENHARIA MECÂNICA	6,2	6,0	6,3	6,2
QUI	ENGENHARIA QUÍMICA	5,9	5,8	7,0	6,7
	QUÍMICA	6,7	6,8	7,0	6,9
TOTAL		6,4	6,6	6,8	6,7
UERJ		7,3	7,5	7,7	7,7

FONTE: SR-1

QUADRO 46

ALUNOS DE GRADUAÇÃO: COEFICIENTE DE RENDIMENTO ACUMULADO
DISTRIBUIÇÃO POR ÓRGÃO, CURSO E TIPO DE INGRESSO
UERJ - DEZEMBRO - 2019

ÓRGÃO	CURSO	CR MÉDIO *				
		APROVEITAMENTO DE ESTUDOS	CONVÊNIO	EX-OFFICIO	TRANSFERÊNCIA	VESTIBULAR
CBI						
ENF	ENFERMAGEM	**	**	**	**	**
FCM	MEDICINA	**	**	**	**	**
IBRAG	CIÊNCIAS BIOLÓGICAS	9,3	-	3,0	6,7	6,8
	CIÊNCIAS BIOLÓGICAS - EAD	-	-	-	-	8,0
NUT	NUTRIÇÃO	8,0	-	-	7,9	7,3
ODO	ODONTOLOGIA	**	**	**	**	**
TOTAL		8,3	-	3,0	7,5	7,1
CCS						
DIR	DIREITO	8,7	-	6,7	-	7,4
FAF	ADMINISTRAÇÃO	-	-	7,2	-	6,5
	CIÊNCIAS CONTÁBEIS	-	-	8,9	-	6,8
FCE	CIÊNCIAS ECONÔMICAS	4,4	-	-	3,8	4,9
FSS	SERVIÇO SOCIAL	9,1	-	-	7,8	6,9
ICS	CIÊNCIAS SOCIAIS - ICS	8,4	-	-	3,3	6,4
IFCH	ARQUEOLOGIA	9,4	-	-	-	7,3
	FILOSOFIA	5,9	-	-	10,0	5,9
	HISTÓRIA	6,8	-	8,0	6,7	7,1
	RELAÇÕES INTERNACIONAIS	-	-	-	-	6,6
TOTAL		6,1	-	7,0	6,2	6,7
CEH						
ART	ARTES VISUAIS	8,4	-	-	9,4	7,4
	HISTÓRIA DA ARTE	7,4	-	-	-	7,8
EDU	PEDAGOGIA	8,9	-	-	8,5	7,5
	PEDAGOGIA EAD	-	-	-	-	8,3
FCS	COMUNICAÇÃO SOCIAL	2,5	-	-	-	2,3
	JORNALISMO	6,7	-	-	9,7	7,9
	RELAÇÕES PÚBLICAS	9,3	-	-	7,2	8,6
FEBF	GEOGRAFIA	6,0	-	-	8,4	5,9
	MATEMÁTICA	6,3	-	-	8,0	6,8
FFP	PEDAGOGIA	8,2	-	6,2	7,2	7,0
	FORMAÇÃO DE PROFESSORES	5,8	-	-	7,5	6,2
	PEDAGOGIA - SI/SG	7,8	-	-	6,2	6,9
IEFD	EDUCAÇÃO FÍSICA	6,5	-	-	8,8	5,9
ILE	LETRAS	7,5	-	7,4	4,9	7,1
PSI	PSICOLOGIA	-	-	8,8	-	7,7
TOTAL		7,5	-	7,5	7,3	7,0
CTC						
ESDI	ARQUITETURA E URBANISMO	**	**	**	**	**
	DESENHO INDUSTRIAL	**	**	**	**	**
	DESIGN	**	**	**	**	**
FAOC	OCEANOGRAFIA	5,7	-	-	9,1	6,4
FAT	ENGENHARIA DE PRODUÇÃO (RES)	-	-	-	-	5,7
	ENGENHARIA MECÂNICA (RES)	-	-	-	4,1	6,2
	ENGENHARIA QUÍMICA (RES)	7,6	-	-	2,8	5,5
FEN	ENGENHARIA	5,8	-	6,3	7,1	5,6
	ENGENHARIA AMBIENTAL E SANITÁRIA	-	-	7,3	-	5,9
FGEL	GEOLOGIA	-	7,9	-	7,2	6,5
FIS	FÍSICA	6,0	-	-	-	4,7
IGEOG	GEOGRAFIA	6,4	-	-	4,0	6,4
	GEOGRAFIA EAD	-	-	-	-	8,5
	TURISMO	7,6	-	-	-	5,5
IME	CIÊNCIAS ATUARIAIS	-	-	-	-	5,0
	CIÊNCIA DA COMPUTAÇÃO	4,4	-	-	4,0	4,5
	ESTATÍSTICA	-	-	6,6	-	5,2
	MATEMÁTICA	5,2	-	1,8	-	4,3
IPRJ	ENGENHARIA DE COMPUTAÇÃO	-	-	-	-	5,4
	ENGENHARIA MECÂNICA	6,3	-	-	-	4,7
QUI	ENGENHARIA QUÍMICA	4,6	-	0,1	8,0	5,5
	QUÍMICA	8,3	-	-	-	5,5
TOTAL		5,9	7,9	4,1	6,4	5,4
UERJ		7,0	7,9	6,1	6,9	6,4

FONTE: SR-1

* CR = COEFICIENTE DE RENDIMENTO (VER FÓRMULA DE CÁLCULO EM ORIENTAÇÃO TÉCNICA PARA LEITURA)

** CURSOS SERIADOS, PARA OS QUAIS NÃO SÃO CALCULADOS O CR.

QUADRO 47

ALUNOS DE GRADUAÇÃO: COEFICIENTE DE RENDIMENTO ACUMULADO
DISTRIBUIÇÃO POR ÓRGÃO, CURSO E SEXO
UERJ - DEZEMBRO - 2019

ÓRGÃO	CURSO	CR MÉDIO *		
		MASC.	FEM.	TOTAL
CBI				
ENF	ENFERMAGEM	**	**	**
FCM	MEDICINA	**	**	**
IBRAG	CIÊNCIAS BIOLÓGICAS	6,8	6,8	6,8
	CIÊNCIAS BIOLÓGICAS - EAD	8,2	7,9	8,0
NUT	NUTRIÇÃO	6,6	7,5	7,3
ODO	ODONTOLOGIA	**	**	**
TOTAL		6,8	7,1	7,1
CCS				
DIR	DIREITO	7,1	7,6	7,4
FAF	ADMINISTRAÇÃO	6,1	7,1	6,5
	CIÊNCIAS CONTÁBEIS	6,5	7,2	6,8
FCE	CIÊNCIAS ECONÔMICAS	4,8	5,1	4,9
FSS	SERVIÇO SOCIAL	6,6	7,0	6,9
ICS	CIÊNCIAS SOCIAIS - ICS	6,2	6,7	6,5
IFCH	ARQUEOLOGIA	6,9	7,7	7,3
	FILOSOFIA	5,8	6,0	5,9
	HISTÓRIA	7,0	7,2	7,1
	RELAÇÕES INTERNACIONAIS	6,3	6,8	6,6
TOTAL		6,3	7,1	6,7
CEH				
ART	ARTES VISUAIS	7,3	7,6	7,5
	HISTÓRIA DA ARTE	7,4	7,9	7,8
EDU	PEDAGOGIA	7,1	7,7	7,6
	PEDAGOGIA EAD	8,5	8,3	8,3
FCS	COMUNICAÇÃO SOCIAL	3,6	1,7	2,3
	JORNALISMO	7,8	8,0	7,9
	RELAÇÕES PÚBLICAS	8,2	8,7	8,6
FEBF	GEOGRAFIA	6,1	5,7	5,9
	MATEMÁTICA	6,4	7,3	6,8
	PEDAGOGIA	7,2	7,1	7,1
FFP	FORMAÇÃO DE PROFESSORES	5,8	6,4	6,1
	PEDAGOGIA - SI/SG	6,1	7,0	7,0
IEFD	EDUCAÇÃO FÍSICA	5,8	6,4	6,0
ILE	LETRAS	7,2	7,1	7,1
PSI	PSICOLOGIA	7,5	7,7	7,7
TOTAL		6,5	7,2	7,0
CTC				
ESDI	ARQUITETURA E URBANISMO	**	**	**
	DESENHO INDUSTRIAL	**	**	**
	DESIGN	**	**	**
FAOC	OCEANOGRAFIA	6,3	6,5	6,4
FAT	ENGENHARIA DE PRODUÇÃO (RES)	5,3	6,2	5,7
	ENGENHARIA MECÂNICA (RES)	5,9	7,5	6,2
	ENGENHARIA QUÍMICA (RES)	5,4	5,5	5,5
FEN	ENGENHARIA	5,5	5,8	5,6
	ENGENHARIA AMBIENTAL E SANITÁRIA	5,3	6,4	5,9
FGEL	GEOLOGIA	6,3	7,0	6,6
FIS	FÍSICA	4,7	4,9	4,8
IGEOP	GEOGRAFIA	6,3	6,5	6,4
	GEOGRAFIA EAD	8,2	8,7	8,5
	TURISMO	6,5	5,4	5,7
IME	CIÊNCIAS ATUARIAIS	5,0	4,8	5,0
	CIÊNCIA DA COMPUTAÇÃO	4,4	4,5	4,5
	ESTATÍSTICA	5,1	5,4	5,2
	MATEMÁTICA	4,3	4,3	4,3
IPRJ	ENGENHARIA DE COMPUTAÇÃO	5,2	6,2	5,4
	ENGENHARIA MECÂNICA	4,5	5,4	4,7
QUI	ENGENHARIA QUÍMICA	5,4	5,6	5,5
	QUÍMICA	5,5	5,6	5,5
TOTAL		5,3	5,7	5,4
UERJ		5,9	6,9	6,4

FONTE: SR-1

* CR = COEFICIENTE DE RENDIMENTO (VER FÓRMULA DE CÁLCULO EM ORIENTAÇÃO TÉCNICA PARA LEITURA)

** CURSOS SERIADOS, PARA OS QUAIS NÃO SÃO CALCULADOS O CR.

QUADRO 47A

ALUNOS DE GRADUAÇÃO: COEFICIENTE DE RENDIMENTO ACUMULADO
COTISTA E NÃO COTISTA
DISTRIBUIÇÃO POR ÓRGÃO, CURSO E SEXO
UERJ - DEZEMBRO - 2019

ÓRGÃO	CURSO	CR MÉDIO *					
		COTISTA			NÃO COTISTA		
		MASC.	FEM.	TOTAL	MASC.	FEM.	TOTAL
CBI							
ENF	ENFERMAGEM	**	**	**	**	**	**
FCM	MEDICINA	**	**	**	**	**	**
IBRAG	CIÊNCIAS BIOLÓGICAS	6,3	6,7	6,6	7,1	6,9	7,0
	CIÊNCIAS BIOLÓGICAS - EAD	-	-	-	8,2	7,9	8,0
NUT	NUTRIÇÃO	5,6	7,2	7,0	7,2	7,7	7,6
ODO	ODONTOLOGIA	**	**	**	**	**	**
TOTAL		6,1	7,0	6,8	7,2	7,3	7,3
CCS							
DIR	DIREITO	6,4	7,0	6,8	7,9	8,4	8,2
FAF	ADMINISTRAÇÃO	5,5	6,8	6,3	6,2	7,5	6,7
	CIÊNCIAS CONTÁBEIS	6,0	6,9	6,5	6,6	7,6	6,9
FCE	CIÊNCIAS ECONÔMICAS	4,6	4,5	4,5	4,9	5,9	5,1
FSS	SERVIÇO SOCIAL	6,5	6,7	6,7	6,6	7,2	7,1
ICS	CIÊNCIAS SOCIAIS - ICS	5,9	6,4	6,2	6,4	6,9	6,6
IFCH	ARQUEOLOGIA	6,6	6,8	6,7	7,0	7,9	7,5
	FILOSOFIA	5,4	6,5	5,7	5,9	5,9	5,9
	HISTÓRIA	6,7	6,7	6,7	7,3	7,7	7,4
	RELAÇÕES INTERNACIONAIS	6,1	6,3	6,3	6,6	7,2	7,0
TOTAL		6,0	6,7	6,4	6,5	7,5	6,9
CEH							
ART	ARTES VISUAIS	6,8	7,1	7,0	7,5	7,8	7,7
	HISTÓRIA DA ARTE	2,4	7,8	7,0	7,8	8,0	7,9
EDU	PEDAGOGIA	6,1	7,3	7,1	7,4	7,7	7,7
	PEDAGOGIA EAD	-	-	-	8,5	8,3	8,3
FCS	COMUNICAÇÃO SOCIAL	3,3	2,1	2,5	4,1	1,3	2,0
	JORNALISMO	8,0	7,3	7,6	7,5	8,7	8,3
	RELAÇÕES PÚBLICAS	7,9	8,7	8,6	8,5	8,7	8,7
FEBF	GEOGRAFIA	5,1	4,8	5,0	6,4	5,9	6,2
	MATEMÁTICA	7,8	4,0	6,4	6,1	7,6	6,9
FFP	PEDAGOGIA	6,5	6,9	6,9	7,3	7,1	7,1
	FORMAÇÃO DE PROFESSORES	5,3	5,7	5,6	5,9	6,5	6,3
	PEDAGOGIA - SI/SG	5,7	6,6	6,5	6,2	7,1	7,1
IEFD	EDUCAÇÃO FÍSICA	5,5	5,6	5,5	5,8	6,6	6,1
ILE	LETRAS	6,7	6,8	6,8	7,3	7,3	7,3
PSI	PSICOLOGIA	7,2	7,6	7,5	7,9	8,0	8,0
TOTAL		6,3	6,8	6,7	6,5	7,3	7,1
CTC							
ESDI	ARQUITETURA E URBANISMO	**	**	**	**	**	**
	DESENHO INDUSTRIAL	**	**	**	**	**	**
	DESIGN	**	**	**	**	**	**
FAOC	OCEANOGRAFIA	6,2	5,2	5,6	6,3	6,8	6,6
FAT	ENGENHARIA DE PRODUÇÃO (RES)	5,0	5,0	5,0	5,3	6,5	5,8
	ENGENHARIA MECÂNICA (RES)	6,2	7,2	6,5	5,9	7,5	6,2
	ENGENHARIA QUÍMICA (RES)	4,8	5,2	5,0	5,4	5,6	5,5
FEN	ENGENHARIA	5,2	5,6	5,3	5,6	6,0	5,7
	ENGENHARIA AMBIENTAL E SANITÁRIA	5,4	6,3	5,9	5,3	6,4	5,9
FGEL	GEOLOGIA	6,0	6,6	6,2	6,4	7,3	6,8
FIS	FÍSICA	5,7	5,4	5,6	4,6	4,8	4,7
IGEOG	GEOGRAFIA	6,1	6,2	6,1	6,4	6,8	6,5
	GEOGRAFIA EAD	-	-	-	8,2	8,7	8,5
	TURISMO	4,9	4,2	4,5	6,6	5,5	5,8
IME	CIÊNCIAS ATUARIAIS	5,9	5,1	5,4	5,0	4,8	4,9
	CIÊNCIA DA COMPUTAÇÃO	3,7	4,0	3,8	4,8	4,9	4,8
	ESTATÍSTICA	6,0	5,4	5,7	5,0	5,3	5,1
	MATEMÁTICA	4,6	4,3	4,5	4,3	4,4	4,3
IPRJ	ENGENHARIA DE COMPUTAÇÃO	5,6	4,6	5,4	5,1	7,1	5,4
	ENGENHARIA MECÂNICA	3,9	5,2	4,3	4,7	5,5	4,8
QUI	ENGENHARIA QUÍMICA	4,4	4,9	4,7	5,9	6,2	6,0
	QUÍMICA	5,4	5,5	5,4	5,5	5,6	5,5
TOTAL		5,0	5,4	5,2	5,4	5,9	5,5
UERJ		5,6	6,5	6,1	6,0	7,0	6,5

FONTE: SR-1

* CR = COEFICIENTE DE RENDIMENTO (VER FÓRMULA DE CÁLCULO EM ORIENTAÇÃO TÉCNICA PARA LEITURA)

** CURSOS SERIADOS, PARA OS QUAIS NÃO SÃO CALCULADOS O CR.

QUADRO 48

ALUNOS DE GRADUAÇÃO: COEFICIENTE DE RENDIMENTO ACUMULADO
DISTRIBUIÇÃO POR ÓRGÃO, CURSO E FAIXA DE VARIAÇÃO
UERJ - DEZEMBRO - 2019

ÓRGÃO	CURSO	CR* MÉDIO	COEFICIENTE DE RENDIMENTO ACUMULADO				
			% DE ALUNOS POR FAIXA DE CR*				
			0,00 a 2,00	2,01 a 4,00	4,01 a 6,00	6,01 a 8,00	8,01 a 10,00
CBI							
ENF	ENFERMAGEM	**	**	**	**	**	**
FCM	MEDICINA	**	**	**	**	**	**
IBRAG	CIÊNCIAS BIOLÓGICAS	6,8	8,0	4,7	14,5	36,1	36,7
	CIÊNCIAS BIOLÓGICAS - EAD	8,0	0,0	0,0	0,0	42,9	57,1
NUT	NUTRIÇÃO	7,3	2,6	2,6	10,6	45,9	38,3
ODO	ODONTOLOGIA	**	**	**	**	**	**
TOTAL		7,1	5,5	3,7	12,6	40,6	37,6
CCS							
DIR	DIREITO	7,4	6,7	3,3	6,9	27,9	55,3
FAF	ADMINISTRAÇÃO	6,5	8,4	6,7	15,3	35,1	34,6
	CIÊNCIAS CONTÁBEIS	6,8	7,5	5,5	11,9	36,3	38,8
	CIÊNCIAS ECONÔMICAS	4,9	18,6	17,6	24,0	27,5	12,3
FSS	SERVIÇO SOCIAL	6,9	9,9	3,6	10,9	26,3	49,3
ICS	CIÊNCIAS SOCIAIS - ICS	6,5	11,4	9,3	15,2	23,0	41,2
IFCH	ARQUEOLOGIA	7,3	6,2	5,4	9,8	23,2	55,4
	FILOSOFIA	5,9	16,5	12,6	14,2	19,4	37,3
	HISTÓRIA	7,1	5,9	9,2	12,6	21,1	51,1
	RELAÇÕES INTERNACIONAIS	6,6	10,7	6,0	10,1	32,2	40,9
TOTAL		6,7	9,6	7,3	12,3	27,4	43,3
CEH							
ART	ARTES VISUAIS	7,5	5,2	8,7	10,0	14,5	61,6
	HISTÓRIA DA ARTE	7,8	4,4	7,7	6,6	18,7	62,6
EDU	PEDAGOGIA	7,6	6,5	5,5	7,4	15,4	65,2
	PEDAGOGIA EAD	8,3	0,8	0,4	1,1	27,3	70,5
FCS	COMUNICAÇÃO SOCIAL	2,3	66,3	4,8	8,7	8,7	11,5
	JORNALISMO	7,9	5,0	3,9	2,2	17,8	71,1
	RELAÇÕES PÚBLICAS	8,6	1,5	1,0	0,5	15,3	81,6
FEBF	GEOGRAFIA	5,9	13,1	16,6	12,4	31,7	26,2
	MATEMÁTICA	6,8	9,5	11,1	7,9	17,5	54,0
FFP	PEDAGOGIA	7,1	13,1	5,2	7,0	16,3	58,4
	FORMAÇÃO DE PROFESSORES	6,1	13,8	8,4	12,9	31,4	33,6
	PEDAGOGIA - SI/SG	7,0	13,7	3,6	7,0	18,2	57,5
IEFD	EDUCAÇÃO FÍSICA	6,0	8,8	11,4	20,2	36,4	23,3
ILE	LETRAS	7,1	5,6	6,3	11,0	29,5	47,6
PSI	PSICOLOGIA	7,7	8,4	2,9	5,9	16,8	66,0
TOTAL		7,0	9,6	6,4	9,6	23,8	50,6
CTC							
ESDI	ARQUITETURA E URBANISMO	**	**	**	**	**	**
	DESENHO INDUSTRIAL	**	**	**	**	**	**
	DESIGN	**	**	**	**	**	**
FAOC	OCEANOGRAFIA	6,4	4,3	5,3	25,7	46,5	18,2
FAT	ENGENHARIA DE PRODUÇÃO (RES)	5,7	7,4	13,9	28,7	33,2	16,8
	ENGENHARIA MECÂNICA (RES)	6,2	3,0	11,2	25,4	44,4	16,0
FEN	ENGENHARIA QUÍMICA (RES)	5,5	6,3	20,8	27,0	32,7	13,2
	ENGENHARIA	5,6	9,9	16,4	24,1	34,5	15,1
	ENGENHARIA AMBIENTAL E SANITÁRIA	5,9	5,7	14,4	27,3	33,5	19,1
FGEL	GEOLOGIA	6,6	6,1	4,1	15,6	50,3	23,8
FIS	FÍSICA	4,8	17,6	23,7	22,5	22,8	13,3
IGEOG	GEOGRAFIA	6,4	10,4	7,9	16,1	33,5	32,2
	GEOGRAFIA EAD	8,5	0,0	0,0	0,0	34,9	65,1
IME	TURISMO	5,7	28,4	3,9	2,0	23,5	42,2
	CIÊNCIAS ATUARIAIS	5,0	21,4	15,0	20,0	31,8	11,8
	CIÊNCIA DA COMPUTAÇÃO	4,5	23,1	20,7	20,7	27,5	7,9
	ESTATÍSTICA	5,2	15,7	20,7	17,9	25,7	20,0
IPRJ	MATEMÁTICA	4,3	25,8	18,7	25,1	20,5	10,0
	ENGENHARIA DE COMPUTAÇÃO	5,4	16,2	12,5	21,3	25,7	24,3
	ENGENHARIA MECÂNICA	4,7	24,9	13,8	19,4	28,0	13,8
QUI	ENGENHARIA QUÍMICA	5,5	10,7	16,3	24,7	34,6	13,7
	QUÍMICA	5,5	8,8	19,6	23,0	28,4	20,3
TOTAL		5,4	13,2	15,5	22,5	32,2	16,6
UERJ		6,4	10,6	9,4	14,6	28,2	37,2

FONTE: SR-1

* CR = COEFICIENTE DE RENDIMENTO (VER FÓRMULA DE CÁLCULO EM ORIENTAÇÃO TÉCNICA PARA LEITURA)

** CURSOS SERIADOS, PARA OS QUAIS NÃO SÃO CALCULADOS O CR.

QUADRO 48A
ALUNOS DE GRADUAÇÃO: COEFICIENTE DE RENDIMENTO ACUMULADO
COTISTA E NÃO COTISTA
DISTRIBUIÇÃO POR ÓRGÃO, CURSO E FAIXA DE VARIAÇÃO
UERJ - DEZEMBRO - 2019

ÓRGÃO	CURSO	COEFICIENTE DE RENDIMENTO ACUMULADO														
		COTISTA					NÃO COTISTA									
		CR* MÉDIO	0,00 a 2,00	2,01 a 4,00	4,01 a 6,00	6,01 a 8,00	8,01 a 10,00	CR* MÉDIO	0,00 a 2,00	2,01 a 4,00	4,01 a 6,00	6,01 a 8,00	8,01 a 10,00			
CBI	ENFERMAGEM	**	**	**	**	**	**	**	**	**	**	**	**	**	**	**
	MEDICINA	**	**	**	**	**	**	**	**	**	**	**	**	**	**	**
	CIÊNCIAS BIOLÓGICAS	6,6	8,1	4,8	18,8	38,7	29,6	7,0	8,0	4,6	11,4	34,2	41,8			
	CIÊNCIAS BIOLÓGICAS - EAD	0,0	0,0	0,0	0,0	0,0	0,0	8,0	0,0	0,0	0,0	42,9	57,1			
	NUTRIÇÃO	7,0	2,9	5,1	13,7	48,0	30,3	7,6	2,5	0,5	7,8	44,1	45,1			
	ODONTOLOGIA	**	**	**	**	**	**	**	**	**	**	**	**			
TOTAL		6,8	5,5	5,0	16,3	43,2	29,9	7,3	5,5	2,7	9,7	38,6	43,5			
CCS	DIREITO	6,8	9,4	4,8	10,4	36,4	39,0	8,2	3,5	1,6	2,9	18,1	73,9			
	ADMINISTRAÇÃO	6,3	8,9	8,3	15,6	38,0	29,2	6,7	8,1	5,5	15,0	33,0	38,5			
	CIÊNCIAS CONTÁBEIS	6,5	8,5	6,7	14,0	39,0	31,7	6,9	6,9	4,8	10,7	34,8	42,8			
	CIÊNCIAS ECONÔMICAS	4,5	17,6	25,7	27,1	22,9	6,7	5,1	19,2	12,9	22,2	30,1	15,6			
	SERVIÇO SOCIAL	6,7	12,1	4,0	11,6	26,6	45,7	7,1	8,3	3,3	10,4	26,1	51,9			
	CIÊNCIAS SOCIAIS - ICS	6,2	14,3	9,3	20,7	12,9	42,9	6,6	9,8	9,4	12,1	28,5	40,2			
	ARQUEOLOGIA	6,7	8,0	12,0	12,0	20,0	48,0	7,5	5,7	3,4	9,2	24,1	57,5			
	FILOSOFIA	5,7	15,4	16,9	16,9	12,3	38,5	5,9	16,8	11,7	13,6	20,9	37,0			
	HISTÓRIA	6,7	7,9	12,7	12,7	21,0	45,6	7,4	4,1	5,9	12,6	21,1	56,3			
	RELAÇÕES INTERNACIONAIS	6,3	12,2	5,4	12,2	41,9	28,4	7,0	9,3	6,7	8,0	22,7	53,3			
TOTAL		6,4	10,7	8,9	14,0	30,6	35,7	6,9	8,8	6,2	11,0	25,1	49,0			
CEH	ARTES VISUAIS	7,0	2,5	17,5	15,0	16,2	48,7	7,7	6,1	5,7	8,3	13,9	66,1			
	HISTÓRIA DA ARTE	7,0	7,7	15,4	7,7	23,1	46,2	7,9	3,8	6,4	6,4	17,9	65,4			
	PEDAGOGIA	7,1	10,7	8,2	6,6	15,8	58,7	7,7	5,6	4,9	7,5	15,3	66,7			
	PEDAGOGIA EAD	0,0	0,0	0,0	0,0	0,0	0,0	8,3	0,8	0,4	1,1	27,3	70,5			
	COMUNICAÇÃO SOCIAL	2,5	63,6	3,6	9,1	9,1	14,5	2,0	69,4	6,1	8,2	8,2	8,2			
	JORNALISMO	7,6	4,1	6,2	3,1	25,8	60,8	8,3	6,0	1,2	1,2	8,4	83,1			
	RELAÇÕES PÚBLICAS	8,6	1,2	1,2	0,0	18,1	79,5	8,7	1,8	0,9	0,9	13,3	83,2			
	GEOGRAFIA	5,0	18,2	27,3	18,2	24,2	12,1	6,2	11,6	13,4	10,7	33,9	30,4			
	MATEMÁTICA	6,4	12,5	12,5	12,5	0,0	62,5	6,9	9,1	10,9	7,3	20,0	52,7			
	PEDAGOGIA	6,9	15,5	3,4	6,9	22,4	51,7	7,1	12,7	5,5	7,0	15,5	59,3			
	FORMAÇÃO DE PROFESSORES	5,6	18,4	11,3	15,9	23,4	31,0	6,3	12,9	7,8	12,3	32,9	34,1			
	PEDAGOGIA - S/SG	6,5	17,5	2,5	12,5	10,0	57,5	7,1	13,2	3,8	6,3	19,2	57,5			
	EDUCAÇÃO FÍSICA	5,5	8,1	13,5	29,7	35,1	13,5	6,1	8,9	11,0	18,5	36,6	24,9			
	LETRAS	6,8	6,9	9,1	12,9	29,6	41,5	7,3	5,1	5,3	10,4	29,5	49,7			
	PSICOLOGIA	7,5	8,7	3,4	7,2	23,4	57,3	8,0	8,0	2,2	4,0	7,5	78,3			
TOTAL		6,7	11,6	8,1	10,8	22,8	46,7	7,1	9,0	5,9	9,3	24,1	51,8			

CONTINUA

QUADRO 48A (CONTINUAÇÃO)
ALUNOS DE GRADUAÇÃO: COEFICIENTE DE RENDIMENTO ACUMULADO
COTISTA E NÃO COTISTA
DISTRIBUIÇÃO POR ÓRGÃO, CURSO E FAIXA DE VARIAÇÃO
UERJ - DEZEMBRO - 2019

ÓRGÃO	CURSO	COEFICIENTE DE RENDIMENTO ACUMULADO									
		COTISTA					NÃO COTISTA				
		CR* MÉDIO		% DE ALUNOS POR FAIXA DE CR *			CR* MÉDIO		% DE ALUNOS POR FAIXA DE CR *		
0,00 a 2,00	2,01 a 4,00	4,01 a 6,00	6,01 a 8,00	8,01 a 10,00	0,00 a 2,00	2,01 a 4,00	4,01 a 6,00	6,01 a 8,00	8,01 a 10,00		
CIC											
ESDI	ARQUITETURA E URBANISMO	**	**	**	**	**	**	**	**	**	
	DESENHO INDUSTRIAL	**	**	**	**	**	**	**	**	**	
	DESIGN	**	**	**	**	**	**	**	**	**	
FAOC	OCEANOGRAFIA	5,6	12,1	6,1	27,3	48,5	6,1	2,6	25,3	46,1	
FAT	ENGENHARIA DE PRODUÇÃO (RES)	5,0	12,5	12,5	43,7	21,9	9,4	6,6	26,4	34,9	
	ENGENHARIA MECÂNICA (RES)	6,5	7,1	0,0	21,4	50,0	21,4	2,6	25,8	43,9	
	ENGENHARIA QUÍMICA (RES)	5,0	7,7	23,1	30,8	38,5	0,0	6,2	20,5	32,2	
FEN	ENGENHARIA	5,3	13,5	15,5	23,2	35,8	11,9	7,3	24,7	33,7	
	ENGENHARIA AMBIENTAL E SANITÁRIA	5,9	2,3	11,6	39,5	25,6	20,9	6,6	15,1	24,1	
FGEL	GEOLOGIA	6,2	11,5	5,8	11,5	51,9	19,2	3,2	17,9	49,5	
FIS	FÍSICA	5,6	8,3	19,4	22,2	33,3	16,7	4,7	22,6	21,6	
IGEOG	GEOGRAFIA	6,1	14,1	6,7	18,8	28,9	31,5	7,8	14,2	36,7	
	GEOGRAFIA EAD	0,0	0,0	0,0	0,0	0,0	0,0	0,0	0,0	34,9	
	TURISMO	4,5	50,0	0,0	0,0	16,7	33,3	27,1	2,1	24,0	
IME	CIÊNCIAS ATUARIAIS	5,4	12,5	12,5	31,2	31,2	12,5	22,1	15,2	19,1	
	CIÊNCIA DA COMPUTAÇÃO	3,8	28,7	25,7	18,4	22,1	5,1	20,5	18,4	30,0	
	ESTATÍSTICA	5,7	5,6	16,7	27,8	50,0	0,0	17,2	21,3	22,1	
	MATEMÁTICA	4,5	17,0	28,3	30,2	13,2	11,3	27,2	17,2	24,3	
IPRU	ENGENHARIA DE COMPUTAÇÃO	5,4	16,7	4,8	35,7	19,0	23,8	16,0	16,0	28,7	
	ENGENHARIA MECÂNICA	4,3	32,6	9,8	19,6	21,7	16,3	21,3	15,7	31,0	
QUI	ENGENHARIA QUÍMICA	4,7	16,5	23,8	25,6	26,8	7,3	6,6	10,9	40,2	
	QUÍMICA	5,4	4,0	24,0	28,0	30,0	14,0	11,2	17,3	27,6	
TOTAL		5,2	15,4	15,7	23,7	31,7	13,5	12,3	15,4	32,4	
UERJ		6,1	12,0	10,5	16,2	29,6	31,8	9,9	9,0	27,6	

FONTE: SR-1

* CR = COEFICIENTE DE RENDIMENTO (VER FÓRMULA DE CÁLCULO EM ORIENTAÇÃO TÉCNICA PARA LEITURA)
** CURSOS SERIADOS, PARA OS QUAIS NÃO SÃO CALCULADOS O CR.

II - Ensino de Graduação

4. Estágios e Bolsas

DATA DE PUBLICAÇÃO 2020

QUADRO 49

BOLSAS CONCEDIDAS PELA UERJ: ALOCAÇÃO DAS BOLSAS
DISTRIBUIÇÃO POR ÓRGÃO E TIPO DE ATIVIDADE
UERJ - 2019

ÓRGÃO	BOLSAS DE GRADUAÇÃO									TOTAL
	MONITORIA	E. I. *	I. D. *	INIC.CIENT.*	EXTENSÃO	INT. RURAL*	INIC.CIENT.JR.*	CULTURA	PROINICIAR **	
CBI										
DIREÇÃO	-	-	-	-	-	-	-	-	-	-
ENF	7	5	-	20	33	-	-	-	-	65
FCM	29	11	1	24	21	-	1	-	-	87
IBRAG	56	32	4	30	16	-	2	-	-	140
IMS	-	4	-	2	3	-	-	-	-	9
NUT	11	8	-	15	20	11	-	-	-	65
ODO	15	6	-	6	19	-	-	-	-	46
TOTAL	118	66	5	97	112	11	3	-	-	412
CCS										
DIREÇÃO	-	4	-	-	3	-	-	-	-	7
DIR	9	1	1	13	7	-	-	-	-	31
FAF	-	-	-	3	3	-	-	-	-	6
FCE	-	1	-	1	-	-	-	-	-	2
FSS	-	5	-	6	5	-	-	-	-	16
ICS	1	-	1	5	6	-	-	-	-	13
IESP	-	-	-	-	-	-	-	-	-	-
IFCH	14	70	3	17	6	-	-	-	-	110
TOTAL	24	81	5	45	30	-	-	-	-	185
CEH										
DIREÇÃO	-	9	2	-	5	-	-	-	-	16
ART	6	3	3	9	11	-	-	-	-	32
CAP	-	11	21	9	28	-	10	-	-	79
EDU	22	20	17	21	17	-	-	-	-	97
FCS	1	15	-	2	9	-	-	-	-	27
FEBF	24	11	17	13	28	-	-	-	-	93
FFP	53	51	29	38	46	-	-	-	-	217
IEFD	13	10	4	9	12	-	-	-	-	48
IFHT	-	2	-	-	5	-	-	-	-	7
ILE	37	37	52	29	36	-	-	-	-	191
PSI	2	14	-	11	24	-	-	-	-	51
TOTAL	158	183	145	141	221	-	10	-	-	858
CTC										
DIREÇÃO	-	4	-	-	-	-	-	-	-	4
ESDI	-	1	-	5	6	-	-	-	-	12
FAOC	1	11	-	6	4	-	-	-	-	22
FAT	8	7	3	8	12	-	-	-	-	38
FEN	11	9	-	23	4	-	-	-	-	47
FGEL	6	7	-	10	2	-	1	-	-	26
FIS	8	2	5	15	3	-	-	-	-	33
IGEOG	5	14	4	6	10	-	-	-	-	39
IME	51	5	1	11	5	-	-	-	-	73
IPRJ	11	6	-	11	7	-	-	-	-	35
QUI	9	12	1	11	1	-	1	-	-	35
TOTAL	110	78	14	106	54	-	2	-	-	364
UNIDADES ADMINISTRATIVAS										
	-	114	1	-	35	3	-	30	-	183
TOTAL	-	114	1	-	35	3	-	30	-	183
UERJ	410	522	170	389	452	14	15	30	-	2.002

FONTE: SR-1

* E. I.=ESTÁGIO INTERNO

I. D.=INICIAÇÃO À DOCÊNCIA

INIC.CIENT.=INICIAÇÃO CIENTÍFICA

INT. RURAL=INTERNATO RURAL

INIC.CIENT.JR.=INICIAÇÃO CIENTÍFICA JÚNIOR

** AS BOLSAS DO PROINICIAR SÃO CONCEDIDAS AOS BOLSISTAS, POR ISSO OS DADOS NÃO FORAM CONTABILIZADOS NESTE QUADRO.

QUADRO 50

BOLSAS CONCEDIDAS PELA UERJ: ORIGEM DO ESTUDANTE
DISTRIBUIÇÃO POR ÓRGÃO E TIPO DE ATIVIDADE
UERJ - 2019

ÓRGÃO	CURSO	BOLSAS DE GRADUAÇÃO									TOTAL
		MONITORIA	E. I. *	I. D. *	INIC.CIENT.*	EXTENSÃO	INT. RURAL*	INIC.CIENT.JR.*	CULTURA	PROINICIAR	
CBI											
ENF	ENFERMAGEM	14	7	-	22	35	-	-	-	136	214
FCM	MEDICINA	59	4	1	19	20	-	-	-	224	327
IBRAG	CIÊNCIAS BIOLÓGICAS	12	36	6	28	17	-	-	1	187	287
	CIÊNCIAS BIOLÓGICAS - EAD	-	-	-	-	-	-	-	-	-	-
NUT	NUTRIÇÃO	15	10	-	19	23	11	-	-	171	249
ODO	ODONTOLOGIA	18	4	-	7	19	-	-	-	114	162
TOTAL		118	61	7	95	114	11	-	1	832	1.239
CCS											
DIR	DIREITO	9	2	2	13	8	-	-	-	735	769
FAF	ADMINISTRAÇÃO	-	-	-	2	3	-	-	1	177	183
	CIÊNCIAS CONTÁBEIS	-	1	-	-	-	-	-	-	150	151
FCE	CIÊNCIAS ECONÔMICAS	-	-	-	-	-	-	-	-	184	184
FSS	SERVIÇO SOCIAL	-	25	-	6	16	-	-	-	159	206
ICS	CIÊNCIAS SOCIAIS	1	8	1	6	8	-	-	-	139	163
IFCH	ARQUEOLOGIA	-	1	-	2	1	-	-	1	24	29
	CIÊNCIAS SOCIAIS	-	-	-	-	-	-	-	-	-	-
	FILOSOFIA	9	1	3	2	6	-	-	1	55	77
	HISTÓRIA	6	57	3	14	11	-	-	1	241	333
	RELAÇÕES INTERNACIONAIS	-	3	-	1	2	-	-	-	67	73
TOTAL		25	98	9	46	55	-	-	4	1.931	2.168
CEH											
ART	ARTES	-	-	-	-	-	-	-	-	-	-
	ARTES VISUAIS	4	4	3	7	13	2	-	10	70	113
	HISTÓRIA DA ARTE	2	1	-	2	1	1	-	2	15	24
CAP	-	-	-	-	-	-	-	-	-	-	-
EDU	PEDAGOGIA	19	34	19	20	20	-	-	1	187	300
	PEDAGOGIA EAD	-	-	-	-	-	-	-	-	-	-
FCS	COMUNICAÇÃO SOCIAL	-	2	-	2	1	-	-	-	52	55
	JORNALISMO	-	15	-	2	13	-	-	2	86	118
	RELAÇÕES PÚBLICAS	1	9	-	-	4	-	-	2	74	90
FEBF	GEOGRAFIA	11	7	3	3	6	-	-	-	25	55
	MATEMÁTICA	4	1	6	-	5	-	-	-	7	23
	PEDAGOGIA	9	4	9	9	18	-	-	-	47	96
FFP	FORMAÇÃO DE PROFESSORES	44	60	25	31	38	-	-	-	225	423
	PEDAGOGIA	9	5	5	8	8	-	-	-	33	68
IEFD	EDUCAÇÃO FÍSICA	14	17	4	10	12	-	-	-	87	144
ILE	LETRAS	37	53	54	30	46	-	-	1	288	509
PSI	PSICOLOGIA	3	21	-	11	30	-	-	-	281	346
TOTAL		157	233	128	133	215	3	-	18	1.477	2.364

CONTINUA

QUADRO 50 (CONTINUAÇÃO)

BOLSAS CONCEDIDAS PELA UERJ: ORIGEM DO ESTUDANTE
DISTRIBUIÇÃO POR ÓRGÃO E TIPO DE ATIVIDADE
UERJ - 2019

ÓRGÃO	CURSO	BOLSAS DE GRADUAÇÃO									
		MONITORIA	E. I. *	I. D. *	INIC.CIENT.*	EXTENSÃO	INT. RURAL*	INIC.CIENT.JR.*	CULTURA	PROINICIAR	TOTAL
CTC											
ESDI	ARQUITETURA E URBANISMO	-	-	-	3	5	-	-	-	36	44
	DESENHO INDUSTRIAL	-	2	-	2	2	-	-	-	25	31
	DESIGN	-	-	-	1	-	-	-	1	32	34
FAOC	OCEANOGRAFIA	1	13	-	6	5	-	-	-	32	57
FAT	ENGENHARIA DE PRODUÇÃO(RES)	1	2	2	1	4	-	-	1	31	42
	ENGENHARIA MECÂNICA	2	7	-	3	4	-	-	-	16	32
	ENGENHARIA QUÍMICA	5	-	1	4	3	-	-	-	9	22
FEN	ENGENHARIA	46	12	1	19	7	-	-	2	765	852
	ENGENHARIA AMBIENTAL E SANITÁRIA	-	6	-	6	2	-	-	-	45	59
FGEL	GEOLOGIA	6	7	-	10	1	-	-	-	44	68
FIS	FÍSICA	7	2	3	16	2	-	-	-	34	64
IGEOG	GEOGRAFIA	5	14	6	7	8	-	-	2	139	181
	GEOGRAFIA - EAD	-	-	-	-	-	-	-	-	-	-
	TURISMO	-	3	-	1	3	-	-	-	3	10
IME	CIÊNCIAS ATUARIAIS	-	2	-	-	1	-	-	-	10	13
	CIÊNCIA DA COMPUTAÇÃO	2	9	-	5	4	-	-	-	124	144
	ESTATÍSTICA	1	1	-	1	-	-	-	-	17	20
	INFORMÁTICA	-	-	-	-	-	-	-	-	-	-
	MATEMÁTICA	14	5	3	4	3	-	-	-	46	75
IPRJ	ENGENHARIA DE COMPUTAÇÃO	-	1	-	5	2	-	-	-	34	42
	ENGENHARIA MECÂNICA	11	4	-	7	5	-	-	-	83	110
QUI	ENGENHARIA QUÍMICA	7	9	1	8	-	-	-	-	139	164
	QUÍMICA	2	3	5	5	2	-	-	-	39	56
TOTAL		110	102	22	114	63	-	-	6	1.703	2.120
EXTERNO											
-		-	28	4	1	5	-	15	1	-	54
TOTAL		-	28	4	1	5	-	15	1	-	54
UERJ		410	522	170	389	452	14	15	30	5.943	7.945

FONTE: SR-1

* E. I.=ESTÁGIO INTERNO

I. D.=INICIAÇÃO À DOCÊNCIA

INIC.CIENT.=INICIAÇÃO CIENTÍFICA

INT. RURAL=INTERNATO RURAL

INIC.CIENT.JR.=INICIAÇÃO CIENTÍFICA JÚNIOR

QUADRO 51

BOLSAS CONCEDIDAS PELA UERJ: MOVIMENTAÇÃO DOS ALUNOS POR ALOCAÇÃO DAS BOLSAS
DISTRIBUIÇÃO POR ÓRGÃO E TIPO DE ATIVIDADE
UERJ - 2019

ÓRGÃO	BOLSAS CONCEDIDAS									
	MONITORIA	E. I. *	I. D. *	INIC.CIENT.*	EXTENSÃO	INT. RURAL*	INIC.CIENT.JR.*	CULTURA	PROINICIAR **	TOTAL
CBI										
DIREÇÃO	-	-	-	-	-	-	-	-	-	-
ENF	13	7	-	26	60	-	-	-	-	106
FCM	48	22	1	34	46	-	1	-	-	152
IBRAG	108	49	5	49	32	-	3	-	-	246
IMS	-	10	-	3	6	-	-	-	-	19
NUT	20	13	-	19	46	33	-	-	-	131
ODO	23	12	-	9	44	-	-	-	-	88
TOTAL	212	113	6	140	234	33	4	-	-	742
CCS										
DIREÇÃO	-	5	-	-	4	-	-	-	-	9
DIR	20	3	1	20	12	-	-	-	-	56
FAF	2	-	-	5	4	-	-	-	-	11
FCE	-	2	-	1	-	-	-	-	-	3
FSS	-	9	-	11	9	-	-	-	-	29
ICS	1	-	2	8	9	-	-	-	-	20
IESP	-	-	-	-	-	-	-	-	-	-
IFCH	30	119	6	19	13	-	-	-	-	187
TOTAL	53	138	9	64	51	-	-	-	-	315
CEH										
DIREÇÃO	-	15	4	-	10	-	-	-	-	29
ART	9	7	5	14	20	-	-	-	-	55
CAP	-	17	43	12	40	-	14	-	-	126
EDU	43	28	33	27	34	-	-	-	-	165
FCS	3	26	-	7	22	-	-	-	-	58
FEBF	43	24	33	17	56	-	-	-	-	173
FFP	93	87	59	58	74	-	1	-	-	372
IEFD	22	17	8	15	26	-	-	-	-	88
IFHT	-	2	-	-	11	-	-	-	-	13
ILE	76	61	80	43	73	-	-	-	-	333
PSI	4	23	-	19	36	-	-	-	-	82
TOTAL	293	307	265	212	402	-	15	-	-	1.494
CTC										
DIREÇÃO	-	6	-	-	-	-	-	-	-	6
ESDI	1	1	-	8	9	-	-	-	-	19
FAOC	2	22	-	6	10	-	1	-	-	41
FAT	14	12	4	13	17	-	-	-	-	60
FEN	22	17	-	28	7	-	-	-	-	74
FGEL	10	15	-	13	6	-	1	-	-	45
FIS	14	5	11	21	8	-	-	-	-	59
IGEOG	10	21	6	7	17	-	-	-	-	61
IME	106	11	2	18	11	-	-	-	-	148
IPRJ	21	15	-	17	9	-	-	-	-	62
QUI	14	17	3	17	3	-	1	-	-	55
TOTAL	214	142	26	148	97	-	3	-	-	630
UNIDADES ADMINISTRATIVAS										
	-	198	2	-	70	3	-	55	-	328
TOTAL	-	198	2	-	70	3	-	55	-	328
UERJ	772	898	308	564	854	36	22	55	-	3.509

FONTE: SR-1

* E. I.=ESTÁGIO INTERNO

I. D.=INICIAÇÃO À DOCÊNCIA

INIC.CIENT.=INICIAÇÃO CIENTÍFICA

INT. RURAL=INTERNATO RURAL

INIC.CIENT.JR.=INICIAÇÃO CIENTÍFICA JÚNIOR

** AS BOLSAS DO PROINICIAR SÃO CONCEDIDAS AOS BOLSISTAS, POR ISSO OS DADOS NÃO FORAM CONTABILIZADOS NESTE QUADRO.

QUADRO 52

BOLSAS DE INICIAÇÃO: CONCESSÃO A ALUNOS DE GRADUAÇÃO E DO ENSINO MÉDIO
DISTRIBUIÇÃO POR ÓRGÃO DE ALOCAÇÃO DAS BOLSAS
UERJ - 2019

ÓRGÃO	BOLSAS CONCEDIDAS (Nº) *						TOTAL
	I.C. (PIBIC)		I.C. (PIBIC-AF)	I.C. (PIBIC-EM)	I.D.T.I (PIBITI)	I.C. Jr	
	UERJ	CNPq	CNPq	CNPq	CNPq	UERJ	
CBI							
DIREÇÃO	-	-	-	-	-	-	-
ENF	20	11	-	-	-	-	31
FCM	24	10	1	1	2	1	39
IBRAG	30	50	3	4	5	2	94
IMS	2	12	-	1	-	-	15
NUT	15	4	-	-	-	-	19
ODO	6	3	-	-	-	-	9
TOTAL	97	90	4	6	7	3	207
CCS							
DIREÇÃO	-	-	-	-	-	-	-
DIR	13	5	-	-	-	-	18
FAF	3	1	-	1	1	-	6
FCE	1	2	1	-	-	-	4
FSS	6	4	-	-	-	-	10
ICS	5	9	-	-	-	-	14
IESP	-	17	-	-	1	-	18
IFCH	17	16	-	-	1	-	34
TOTAL	45	54	1	1	3	-	104
CEH							
DIREÇÃO	-	-	-	-	-	-	-
ART	9	9	-	2	1	-	21
CAP	9	3	-	8	-	10	30
EDU	21	24	1	4	-	-	50
FCS	2	6	-	-	1	-	9
FEBF	13	3	-	1	-	-	17
FFP	38	27	-	2	1	-	68
IEFD	9	2	-	-	-	-	11
IFHT	-	-	-	-	-	-	-
ILE	29	11	-	-	1	-	41
PSI	11	6	-	-	-	-	17
TOTAL	141	91	1	17	4	10	264
CTC							
DIREÇÃO	-	-	-	-	-	-	-
ESDI	5	-	-	-	-	-	5
FAOC	6	9	-	1	2	-	18
FAT	8	4	-	-	3	-	15
FEN	23	17	-	3	5	-	48
FGEL	10	8	1	-	-	1	20
FIS	15	16	1	2	2	-	36
IGEOG	6	7	-	-	2	-	15
IME	11	4	-	2	1	-	18
IPRJ	11	8	-	-	1	-	20
QUI	11	14	-	-	2	1	28
TOTAL	106	87	2	8	18	2	223
UNIDADES ADMINISTRATIVAS							
TOTAL	-	-	-	-	-	-	-
UERJ	389	322	8	32	32	15	798

FONTE: SR-1 E SR-2

* I.C.=INICIAÇÃO CIENTÍFICA
I.C.Jr.=INICIAÇÃO CIENTÍFICA JÚNIOR
I.D.T.I=INICIAÇÃO EM DESENVOLVIMENTO TECNOLÓGICO E INOVAÇÃO
PIBIC=PROGRAMA DE INICIAÇÃO CIENTÍFICA
PIBIC-AF=PROGRAMA DE INICIAÇÃO CIENTÍFICA NAS AÇÕES AFIRMATIVAS
PIBIC-EM=PROGRAMA DE INICIAÇÃO CIENTÍFICA NO ENSINO MÉDIO
PIBITI=PROGRAMA DE INICIAÇÃO EM DESENVOLVIMENTO TECNOLÓGICO E INOVAÇÃO

QUADRO 53ESTÁGIO EXTERNO: ALUNOS SELECIONADOS
DISTRIBUIÇÃO POR CURSO
UERJ - 2019

CURSO	ALUNOS
ADMINISTRAÇÃO	115
ARQUEOLOGIA	1
ARQUITETURA E URBANISMO	4
ARTES VISUAIS	16
CIÊNCIAS ATUARIAIS	54
CIÊNCIAS BIOLÓGICAS	22
CIÊNCIAS CONTÁBEIS	76
CIÊNCIA DA COMPUTAÇÃO	54
CIÊNCIAS ECONÔMICAS	78
CIÊNCIAS SOCIAIS	29
COMUNICAÇÃO SOCIAL	11
DESENHO INDUSTRIAL	19
DESIGN	5
DIREITO	757
EDUCAÇÃO FÍSICA	119
ENFERMAGEM	357
ENGENHARIA	460
ENGENHARIA AMBIENTAL E SANITÁRIA	34
ENGENHARIA DE COMPUTAÇÃO (IPRJ)	17
ENGENHARIA MECÂNICA	36
ENGENHARIA QUÍMICA	61
ESTATÍSTICA	42
FILOSOFIA	25
FÍSICA	11
GEOGRAFIA	95
GEOLOGIA	25
HISTÓRIA	104
HISTÓRIA DA ARTE	6
JORNALISMO	31
LETRAS - INGLÊS	53
LETRAS - PORTUGUÊS - LITERATURA	47
LETRAS - PORTUGUÊS / ALEMÃO	11
LETRAS - PORTUGUÊS / ESPANHOL	23
LETRAS - PORTUGUÊS / FRANCÊS	10
LETRAS - PORTUGUÊS / GREGO	7
LETRAS - PORTUGUÊS / INGLÊS	10
LETRAS - PORTUGUÊS / ITALIANO	8
LETRAS - PORTUGUÊS / JAPONÊS	6
LETRAS - PORTUGUÊS / LATIM	6
MATEMÁTICA	69
MEDICINA	215
NUTRIÇÃO	125
OCEANOGRAFIA	11
ODONTOLOGIA	62
PEDAGOGIA	382
PSICOLOGIA	47
QUÍMICA	12
RELAÇÕES INTERNACIONAIS	10
RELAÇÕES PÚBLICAS	51
SERVIÇO SOCIAL	180
TURISMO	32
UERJ	4.041

FONTE: SR-1

II - Ensino de Graduação

5. Intercâmbio

DATA DE PUBLICAÇÃO

QUADRO 54

INTERCÂMBIO: BOLSAS CONCEDIDAS - ALUNOS UERJ
 INGRESSO NO ANO
 DISTRIBUIÇÃO POR ÓRGÃO, CURSO E TIPO DE BOLSA
 UERJ - 2019

ÓRGÃO	CURSO	BOLSAS CONCEDIDAS							TOTAL
		RENNES	TUFs	PIMA	JAEN	JAEN_ DESPORTIVO	CAPES DAAD	IBERO AMERICANAS SANTANDER	
CBI									
ENF	ENFERMAGEM	-	-	-	-	-	-	-	-
FCM	MEDICINA	-	-	-	-	-	-	-	-
IBRAG	CIÊNCIAS BIOLÓGICAS	-	-	3	-	-	-	-	3
	CIÊNCIAS BIOLÓGICAS - EAD	-	-	-	-	-	-	-	-
NUT	NUTRIÇÃO	-	-	-	-	-	-	-	-
ODO	ODONTOLOGIA	-	-	-	-	-	-	-	-
TOTAL		-	-	3	-	-	-	-	3
CCS									
DIR	DIREITO	3	-	-	-	-	-	1	4
FAF	ADMINISTRAÇÃO	-	-	-	-	-	-	-	-
	CIÊNCIAS CONTÁBEIS	-	-	-	-	-	-	-	-
FCE	CIÊNCIAS ECONÔMICAS	-	-	-	-	-	-	-	-
FSS	SERVIÇO SOCIAL	-	-	-	-	-	-	-	-
ICS	CIÊNCIAS SOCIAIS	1	-	-	-	-	-	-	1
IFCH	ARQUEOLOGIA	-	-	-	-	-	-	-	-
	CIÊNCIAS SOCIAIS	-	-	-	-	-	-	-	-
	FILOSOFIA	-	-	-	-	-	-	-	-
	HISTÓRIA	-	-	-	-	-	-	-	-
	RELAÇÕES INTERNACIONAIS	-	-	-	-	-	-	-	-
TOTAL		4	-	-	-	-	-	1	5
CEH									
ART	ARTES	-	-	-	-	-	-	-	-
	ARTES VISUAIS	-	-	-	2	-	-	-	2
	EDUCAÇÃO ARTÍSTICA	-	-	-	-	-	-	-	-
	HISTÓRIA DA ARTE	-	-	-	-	-	-	-	-
EDU	PEDAGOGIA	-	-	-	-	-	-	-	-
	PEDAGOGIA - SI/RJ	-	-	-	-	-	-	-	-
	PEDAGOGIA EAD	-	-	-	-	-	-	-	-
FCS	COMUNICAÇÃO SOCIAL	-	-	-	-	-	-	-	-
	JORNALISMO	-	-	-	-	-	-	-	-
	RELAÇÕES PÚBLICAS	-	-	-	-	-	-	-	-
FEBF	GEOGRAFIA	-	-	-	-	-	-	-	-
	MATEMÁTICA	-	-	-	-	-	-	-	-
	PEDAGOGIA	-	-	-	-	-	-	-	-
	PEDAGOGIA - SI/BFL	-	-	-	-	-	-	-	-
FFP	FORMAÇÃO DE PROFESSORES	-	-	-	-	-	-	-	-
	PEDAGOGIA - SI/SG	-	-	-	-	-	-	-	-
IEFD	EDUCAÇÃO FÍSICA	-	-	-	-	-	-	1	1
ILE	LETRAS	-	5	-	-	-	3	-	8
PSI	PSICOLOGIA	-	-	-	-	1	-	1	2
TOTAL		-	5	-	2	1	3	2	13

CONTINUA

QUADRO 54 (CONTINUAÇÃO)

INTERCÂMBIO: BOLSAS CONCEDIDAS - ALUNOS UERJ
 INGRESSO NO ANO
 DISTRIBUIÇÃO POR ÓRGÃO, CURSO E TIPO DE BOLSA
 UERJ - 2019

ÓRGÃO	CURSO	BOLSAS CONCEDIDAS							TOTAL
		RENNES	TUFs	PIMA	JAEN	JAEN_ DESPORTIVO	CAPES DAAD	IBERO AMERICANAS SANTANDER	
CTC									
ESDI	DESENHO INDUSTRIAL	-	-	-	-	-	-	-	-
FAOC	OCEANOGRAFIA	-	-	-	-	-	-	-	-
FAT	ENGENHARIA DE PRODUÇÃO (RES)	-	-	-	-	-	-	-	-
	ENGENHARIA MECÂNICA (RES)	-	-	-	-	-	-	-	-
	ENGENHARIA QUÍMICA (RES)	-	-	-	-	-	-	-	-
FEN	ENGENHARIA	-	-	-	-	-	-	1	1
	ENGENHARIA AMBIENTAL E SANITÁRIA	-	-	-	-	-	-	-	-
	ENGENHARIA ELÉTRICA	-	-	-	-	-	-	1	1
	ENGENHARIA CIVIL	-	-	-	-	-	-	-	-
	ENGENHARIA MECÂNICA	-	-	-	-	-	-	-	-
	ENGENHARIA PRODUÇÃO	-	-	-	2	1	-	-	3
FGEL	GEOLOGIA	-	-	-	-	-	-	-	-
FIS	FÍSICA	-	-	-	-	-	-	-	-
GEO (em extinção) *	GEOGRAFIA	-	-	-	-	-	-	-	-
	OCEANOGRAFIA	-	-	-	-	-	-	-	-
IGEOG	GEOGRAFIA	-	-	-	-	-	-	-	-
	TURISMO	-	-	-	-	-	-	-	-
IME	CIÊNCIAS ATUARIAIS	-	-	-	-	-	-	-	-
	CIÊNCIA DA COMPUTAÇÃO	-	-	-	-	-	-	-	-
	ESTATÍSTICA	-	-	-	-	-	-	-	-
	INFORMÁTICA	-	-	-	-	-	-	-	-
	MATEMÁTICA	-	-	-	-	-	-	-	-
IPRJ	ENGENHARIA DE COMPUTAÇÃO	-	-	-	-	-	-	-	-
	ENGENHARIA MECÂNICA	-	-	-	-	-	-	-	-
QUI	ENGENHARIA QUÍMICA	-	-	-	-	-	-	-	-
	QUÍMICA	-	-	-	-	-	-	-	-
TOTAL		-	-	-	2	1	-	2	5
UERJ		4	5	3	4	2	3	5	26

FONTE: SR-2

OBS:

IBERO-AMERICANAS SANTANDER: BOLSA CONCEDIDA PELO PROGRAMA SANTANDER UNIVERSIDADES

ABRUEM SANTANDER: BOLSA CONCEDIDA PELO PROGRAMA SANTANDER UNIVERSIDADES, EM PARCERIA COM A ABRUEM (ASSOCIAÇÃO BRASILEIRA DOS REITORES DE UNIVERSIDADES ESTADUAIS E MUNICIPAIS).

PIMA: BOLSA DE INTERCÂMBIO Y MOVILIDAD ACADÉMICA - PROGRAMA FINANCIADO PELA OEI (ORGANIZAÇÃO DOS ESTADOS IBEROAMERICANOS)

JAEN: BOLSA CONCEDIDA PELA UNIVERSIDADE DE JAÉN, ESPANHA.

CAPES/DAAD: BOLSA CONCEDIDA PELO PROGRAMA CAPES/DAAD - UNIVERSIDADE DE JENA, ALEMANHA

TUSF/JAPÃO: BOLSA CONCEDIDA PELA UNIVERSIDADE DE ESTUDOS ESTRANGEIROS DE TÓQUIO, JAPÃO.

RENNES: BOLSA CONCEDIDA PELO FUNDO DE SOLIDARIEDADE INTERNACIONAL (FSI) PARA O INSTITUTO DE ESTUDOS POLÍTICOS DE RENNES, FRANÇA.

QUADRO 55 (CONTINUAÇÃO)
 INTERCÂMBIO: ALUNOS UERJ
 DISTRIBUIÇÃO POR ÓRGÃO, CURSO E PAÍS DE DESTINO
 UERJ - 2019

ÓRGÃO	CURSO	PAÍS DE REALIZAÇÃO DO CURSO											TOTAL					
		ALEMANHA	CANADÁ	CHILE	CHINA	ESPANHA	ESTADOS UNIDOS	FRANÇA	HOLANDA	ITÁLIA	JAPÃO	PORTUGAL		REINO UNIDO				
CEH																		
	EDUCAÇÃO FÍSICA	-	-	-	-	-	-	-	-	-	-	-	-	-	-	3	-	3
	LETRAS	2	-	-	-	-	-	-	-	-	-	-	-	-	8	-	-	11
	PSICOLOGIA	-	-	-	-	-	-	1	-	-	-	-	-	-	-	2	-	4
TOTAL		2	-	-	-	-	-	1	-	-	-	-	-	8	8	8	-	27
CTC																		
	DESENHO INDUSTRIAL	-	-	-	-	-	-	-	-	-	-	-	-	-	-	1	-	2
	OCEANOGRAFIA	-	-	-	-	-	-	-	-	-	-	-	-	-	-	-	-	-
	ENGENHARIA DE PRODUÇÃO (RES)	-	-	-	-	-	-	-	-	-	-	-	-	-	-	-	-	-
	ENGENHARIA	1	1	-	-	-	-	2	-	-	-	-	-	-	-	2	-	7
	ENGENHARIA AMBIENTAL E SANITÁRIA	-	-	-	-	-	-	-	-	-	-	-	-	-	-	-	-	-
	ENGENHARIA DA COMPUTAÇÃO	-	-	-	-	-	-	-	-	-	-	-	-	-	-	1	-	1
	ENGENHARIA DE PRODUÇÃO	-	-	-	-	-	-	-	-	-	-	-	-	-	-	6	-	6
	GEOLOGIA	-	-	-	-	-	-	-	-	-	-	-	-	-	-	-	-	-
	FÍSICA	-	-	-	-	-	-	-	-	-	-	-	-	-	-	-	-	-
	GEOGRAFIA	-	1	-	-	-	-	-	-	-	-	-	-	-	-	-	-	1
	OCEANOGRAFIA	-	-	-	-	-	-	-	-	-	-	-	-	-	-	-	-	-
	GEOGRAFIA	-	-	-	-	-	-	-	-	-	-	-	-	-	-	-	-	-
	GEOGRAFIA - EAD	-	-	-	-	-	-	-	-	-	-	-	-	-	-	-	-	-
	TURISMO	-	-	-	-	-	-	-	-	-	-	-	-	-	-	-	-	-
	CIÊNCIAS ATUARIAIS	-	-	-	-	-	-	-	-	-	-	-	-	-	-	-	-	-
	CIÊNCIA DA COMPUTAÇÃO	-	-	-	-	-	-	-	-	-	-	-	-	-	-	1	-	1
	ESTATÍSTICA	-	-	-	-	-	-	-	-	-	-	-	-	-	-	-	-	-
	INFORMÁTICA	-	-	-	-	-	-	-	-	-	-	-	-	-	-	-	-	-
	MATEMÁTICA	-	-	-	-	-	-	-	-	-	-	-	-	-	-	-	-	-
	ENGENHARIA DE COMPUTAÇÃO	-	-	-	-	-	-	-	-	-	1	-	-	-	-	-	-	1
	ENGENHARIA MECÂNICA	-	-	-	-	-	-	-	-	-	-	-	-	-	-	-	-	-
	ENGENHARIA QUÍMICA	-	-	-	-	-	-	-	-	-	-	-	-	-	-	1	-	1
	QUÍMICA	-	-	-	-	-	-	-	-	-	-	-	-	-	-	-	-	-
TOTAL		1	2	-	-	-	-	2	-	2	1	1	-	-	12	-	20	
UERJ		6	3	1	1	1	1	7	5	23	1	2	2	9	42	3	103	

FONTE: SR2

OBS: ALUNOS UERJ: ESTUDANTE MATRICULADO EM QUALQUER UM DOS CAMPI DA UERJ

QUADRO 56

INTERCÂMBIO: ALUNOS ESTRANGEIROS
DISTRIBUIÇÃO POR ÓRGÃO, CURSO E PAÍS DE ORIGEM
UERJ - 2019

ÓRGÃO	PAÍS DE ORIGEM								TOTAL
	ALEMANHA	CHILE	CHINA	COLÔMBIA	FRANÇA	JAPÃO	PERU	PORTUGAL	
CBI									
ENF	-	-	-	-	-	-	-	-	-
FCM	5	-	1	2	-	-	-	1	9
IBRAG	-	1	-	-	-	-	-	-	1
NUT	-	-	-	-	-	-	-	5	5
ODO	-	-	-	-	-	-	-	-	-
TOTAL	5	1	1	2	-	-	-	6	15
CCS									
DIR	-	-	-	-	2	-	-	-	2
FAF	-	-	-	-	-	-	-	-	-
FCE	-	-	-	-	1	-	-	-	1
FSS	-	-	-	-	-	-	-	-	-
ICS	-	-	-	-	3	-	-	-	3
IFCH	-	-	-	-	3	-	-	-	3
TOTAL	-	-	-	-	9	-	-	-	9
CEH									
ART	-	-	-	-	1	-	-	1	2
EDU	-	-	-	-	1	-	-	-	1
FCS	-	-	-	-	3	-	1	-	4
FEBF	-	-	-	-	-	-	-	-	-
FFP	-	-	-	-	-	-	-	-	-
IEFD	-	1	-	-	-	-	-	-	1
ILE	2	-	-	-	-	4	-	-	6
PSI	-	-	-	-	1	-	-	-	1
TOTAL	2	1	-	-	6	4	1	1	15
CTC									
ESDI	2	-	-	-	1	-	-	-	3
FAOC	-	-	-	-	1	-	-	-	1
FAT	-	-	-	-	-	-	-	-	-
FEN	1	-	-	-	-	-	-	2	3
FGEL	-	-	-	-	-	-	-	-	-
FIS	-	-	-	-	-	-	-	-	-
GEO (em extinção)	-	-	-	-	-	-	-	-	-
IGEOG	-	1	-	-	-	-	-	-	1
IME	-	-	-	-	-	-	-	-	-
IPRJ	-	-	-	-	-	-	-	-	-
QUI	-	-	-	-	-	-	-	-	-
TOTAL	3	1	-	-	2	-	-	2	8
UERJ	10	3	1	2	17	4	1	9	47

FONTE: SR-2

OBS: NESTE QUADRO OCORRE DUPLA CONTAGEM DE ALUNOS, POIS SÃO ORIUNDOS DE UNIVERSIDADE MULTIDISCIPLINAR E CURSAM DISCIPLINAS EM VÁRIAS UNIDADES

QUADRO 57

INTERCÂMBIO: CONVÊNIOS ACADÊMICOS UERJ E IES ESTRANGEIRAS
DISTRIBUIÇÃO POR CONTINENTE
UERJ - 2019

CONTINENTE/PAÍS	TIPO DE CONVÊNIO*		TOTAL
	ACORDO DE COOPERAÇÃO	CO-TUTELA	
ÁFRICA			
ANGOLA	2	-	2
MOÇAMBIQUE	2	-	2
TOTAL	4	-	4
AMÉRICA			
ARGENTINA	14	-	14
BOLÍVIA	2	-	2
CANADÁ	6	-	6
CHILE	6	-	6
COLÔMBIA	17	-	17
COSTA RICA	-	-	-
CUBA	3	-	3
EQUADOR	-	-	-
ESTADOS UNIDOS	8	-	8
MÉXICO	4	-	4
PARAGUAI	1	-	1
PERU	7	-	7
PORTO RICO	1	-	1
URUGUAI	1	-	1
TOTAL	70	-	70
ÁSIA			
CHINA	4	-	4
ÍNDIA	3	-	3
JAPÃO	6	-	6
PAQUISTÃO	1	-	1
RÚSSIA	4	-	4
SÉRVIA	1	-	1
TOTAL	19	-	19
EUROPA			
ALEMANHA	14	-	14
ÁUSTRIA	1	-	1
BÉLGICA	2	-	2
CHIPRE	1	-	1
CROÁCIA	1	-	1
DINAMARCA	3	-	3
ESLOVÁQUIA	1	-	1
ESPANHA	16	1	17
FRANÇA	26	5	31
GRÉCIA	3	-	3
HOLANDA	2	-	2
IRLANDA	1	-	1
ITÁLIA	20	1	21
LITUÂNIA	1	-	1
MACEDONIA	1	-	1
NORUEGA	2	-	2
POLÔNIA	1	-	1
PORTUGAL	20	1	21
REINO UNIDO	2	-	2
REPÚBLICA TCHECA	1	-	1
SUÉCIA	2	-	2
SUÍÇA	2	-	2
TURQUIA	3	-	3
UCRÂNIA	1	-	1
TOTAL	127	8	135
OCEANIA			
AUSTRÁLIA	-	-	-
TOTAL	-	-	-
UERJ	220	8	228

FONTE: SR-2

*ACORDO DE COOPERAÇÃO = ATIVOS

CO-TUTELA = TOTAL ACUMULADO DE ACORDOS DE CO-TUTELA DE DOUTORADO (DUPLA DIPLOMAÇÃO)

II - Ensino de Graduação

6. Conclusão

DATA DE APROVAÇÃO

QUADRO 58
CONCLUINTE EM GRADUAÇÃO: EVOLUÇÃO HISTÓRICA
DISTRIBUIÇÃO POR ÓRGÃO, CURSO E ANO
UERJ - 2014/2019

ÓRGÃO	CURSO	CONCLUINTE					
		2014	2015	2016	2017	2018	2019
CBI							
ENF	ENFERMAGEM	65	54	29	31	52	63
FCM	MEDICINA	94	83	-	93	90	100
IBRAG	CIÊNCIAS BIOLÓGICAS	36	48	31	16	68	51
	CIÊNCIAS BIOLÓGICAS - EAD	10	10	13	32	25	21
NUT	NUTRIÇÃO	64	35	25	46	65	51
ODO	ODONTOLOGIA	47	61	21	25	51	45
TOTAL		316	291	119	243	351	331
CCS							
DIR	DIREITO	261	275	200	109	222	231
FAF	ADMINISTRAÇÃO	91	119	42	49	89	98
	CIÊNCIAS CONTÁBEIS	72	91	55	44	99	78
FCE	CIÊNCIAS ECONÔMICAS	69	44	28	29	59	52
FSS	SERVIÇO SOCIAL	42	64	28	16	50	34
ICS	CIÊNCIAS SOCIAIS - ICS	-	25	20	12	45	44
IFCH	ARQUEOLOGIA	-	-	-	-	3	3
	CIÊNCIAS SOCIAIS	53	7	-	-	-	-
	FILOSOFIA	25	30	12	12	42	31
	HISTÓRIA	53	48	36	25	68	70
	RELAÇÕES INTERNACIONAIS	-	-	-	1	5	13
TOTAL		666	703	421	297	682	654
CEH							
ART	ARTES	1	1	-	-	-	-
	ARTES VISUAIS	34	40	13	6	41	31
	EDUCAÇÃO ARTÍSTICA	-	-	1	-	-	-
	HISTÓRIA DA ARTE	10	11	4	6	13	14
EDU	PEDAGOGIA	204	217	130	48	241	139
	PEDAGOGIA EAD	347	403	206	465	528	500
FCS	COMUNICAÇÃO SOCIAL	52	61	25	26	75	51
	JORNALISMO	-	-	-	-	-	10
	RELAÇÕES PÚBLICAS	-	-	-	-	-	5
FEBF	GEOGRAFIA	19	18	4	3	11	18
	MATEMÁTICA	6	18	2	4	14	11
	PEDAGOGIA	71	63	21	18	58	57
FFP	FORMAÇÃO DE PROFESSORES	240	216	103	85	245	189
	PEDAGOGIA - SI/SG	48	57	20	18	56	49
IEFD	EDUCAÇÃO FÍSICA	69	67	51	33	82	57
ILE	LETRAS	227	207	96	118	226	231
PSI	PSICOLOGIA	61	69	33	33	59	82
TOTAL		1.389	1.448	709	863	1.649	1.444
CTC							
ESDI	ARQUITETURA E URBANISMO	-	-	-	-	-	-
	DESENHO INDUSTRIAL	23	31	-	-	-	-
	DESIGN	-	-	-	-	-	-
FAOC	OCEANOGRAFIA	23	12	10	10	32	19
FAT	ENGENHARIA DE PRODUÇÃO (RES)	58	59	28	41	73	40
	ENGENHARIA MECÂNICA (RES)	-	-	-	-	-	8
	ENGENHARIA QUÍMICA (RES)	-	-	-	-	-	-
FEN	ENGENHARIA	249	232	124	96	212	216
	ENGENHARIA AMBIENTAL E SANITÁRIA	-	-	-	-	-	13
FGEL	GEOLOGIA	17	15	7	9	16	24
FIS	FÍSICA	29	28	14	17	42	41
GEO (em extinção) *	GEOGRAFIA	2	1	-	-	-	-
	OCEANOGRAFIA	-	-	-	-	-	-
IGEOG	GEOGRAFIA	29	30	16	13	46	39
	GEOGRAFIA EAD	-	-	-	51	70	81
	TURISMO	5	18	7	8	13	11
IME	CIÊNCIAS ATUARIAIS	32	32	15	6	27	38
	CIÊNCIA DA COMPUTAÇÃO	31	33	12	12	27	26
	ESTATÍSTICA	27	35	13	6	26	23
	INFORMÁTICA	5	2	-	-	-	-
	MATEMÁTICA	39	39	20	19	25	26
IPRJ	ENGENHARIA DE COMPUTAÇÃO	4	6	4	6	7	11
	ENGENHARIA MECÂNICA	53	41	35	12	36	39
QUI	ENGENHARIA QUÍMICA	48	38	32	20	30	59
	QUÍMICA	21	10	2	2	16	12
TOTAL		695	662	339	328	698	726
UERJ		3.066	3.104	1.588	1.731	3.380	3.155

FONTE: SR-1

* GEO (em extinção) = UNIDADE EM EXTINÇÃO A PARTIR DE 2008

QUADRO 59ALUNOS DE GRADUAÇÃO: CONCLUSÃO E INGRESSO
DISTRIBUIÇÃO POR ÓRGÃO E CURSO
UERJ - 2019

ÓRGÃO	CURSO	ALUNOS	
		CONCLUSÃO	INGRESSO
CBI			
ENF	ENFERMAGEM	63	82
FCM	MEDICINA	100	104
IBRAG	CIÊNCIAS BIOLÓGICAS	51	118
	CIÊNCIAS BIOLÓGICAS - EAD	21	-
NUT	NUTRIÇÃO	51	89
ODO	ODONTOLOGIA	45	59
TOTAL		331	452
CCS			
DIR	DIREITO	231	310
FAF	ADMINISTRAÇÃO	98	122
	CIÊNCIAS CONTÁBEIS	78	121
FCE	CIÊNCIAS ECONÔMICAS	52	160
FSS	SERVIÇO SOCIAL	34	101
ICS	CIÊNCIAS SOCIAIS - ICS	44	113
IFCH	ARQUEOLOGIA	3	28
	FILOSOFIA	31	96
	HISTÓRIA	70	108
	RELAÇÕES INTERNACIONAIS	13	38
TOTAL		654	1.197
CEH			
ART	ARTES VISUAIS	31	82
	EDUCAÇÃO ARTÍSTICA	-	-
	HISTÓRIA DA ARTE	14	35
EDU	PEDAGOGIA	139	282
	PEDAGOGIA EAD	500	-
FCS	COMUNICAÇÃO SOCIAL	51	-
	JORNALISMO	10	49
	RELAÇÕES PÚBLICAS	5	49
FEBF	GEOGRAFIA	18	49
	MATEMÁTICA	11	19
	PEDAGOGIA	57	105
FFP	FORMAÇÃO DE PROFESSORES	189	382
	PEDAGOGIA - SI/SG	49	96
IEFD	EDUCAÇÃO FÍSICA	57	129
ILE	LETRAS	231	347
PSI	PSICOLOGIA	82	95
TOTAL		1.444	1.719
CTC			
ESDI	ARQUITETURA E URBANISMO	-	38
	DESENHO INDUSTRIAL	-	-
	DESIGN	-	41
FAOC	OCEANOGRAFIA	19	42
FAT	ENGENHARIA DE PRODUÇÃO (RES)	40	40
	ENGENHARIA MECÂNICA (RES)	8	36
	ENGENHARIA QUÍMICA (RES)	-	37
FEN	ENGENHARIA	216	449
	ENGENHARIA AMBIENTAL E SANITÁRIA	13	53
FGEL	GEOLOGIA	24	19
FIS	FÍSICA	41	132
IGEOG	GEOGRAFIA	39	87
	GEOGRAFIA EAD	81	-
	TURISMO	11	31
IME	CIÊNCIAS ATUARIAIS	38	45
	CIÊNCIA DA COMPUTAÇÃO	26	116
	ESTATÍSTICA	23	41
	MATEMÁTICA	26	122
IPRJ	ENGENHARIA DE COMPUTAÇÃO	11	37
	ENGENHARIA MECÂNICA	39	65
QUI	ENGENHARIA QUÍMICA	59	88
	QUÍMICA	12	48
TOTAL		726	1.567
UERJ		3.155	4.935

FONTE: SR-1

QUADRO 59A

ALUNOS DE GRADUAÇÃO: CONCLUSÃO E INGRESSO
 VESTIBULAR ESTADUAL
 DISTRIBUIÇÃO POR ÓRGÃO E CURSO
 UERJ - 2019

ÓRGÃO	CURSO	ALUNOS							
		COTA NEGRO/INDIG.		COTA ENSINO PÚBLICO		COTA DEF./E*		NÃO COTISTA	
		CONCLUSÃO	INGRESSO	CONCLUSÃO	INGRESSO	CONCLUSÃO	INGRESSO	CONCLUSÃO	INGRESSO
CBI									
ENF	ENFERMAGEM	14	16	15	19	-	1	34	41
FCM	MEDICINA	19	21	19	21	5	5	57	57
IBRAG	CIÊNCIAS BIOLÓGICAS	13	12	9	29	-	-	29	69
	CIÊNCIAS BIOLÓGICAS - EAD	-	-	-	-	-	-	21	-
NUT	NUTRIÇÃO	12	12	15	18	-	-	24	51
ODO	ODONTOLOGIA	13	12	10	11	-	3	22	31
TOTAL		71	73	68	98	5	9	187	249
CCS									
DIR	DIREITO	56	71	57	73	5	2	113	164
FAF	ADMINISTRAÇÃO	19	13	23	23	-	-	56	82
	CIÊNCIAS CONTÁBEIS	16	10	26	25	1	-	35	81
FCE	CIÊNCIAS ECONÔMICAS	8	13	10	23	-	1	34	94
FSS	SERVIÇO SOCIAL	9	14	6	14	-	1	19	67
ICS	CIÊNCIAS SOCIAIS - ICS	11	3	11	9	-	-	22	86
IFCH	ARQUEOLOGIA	-	1	-	4	-	-	3	23
	FILOSOFIA	2	4	7	4	-	-	22	88
	HISTÓRIA	19	17	17	27	-	1	34	52
	RELAÇÕES INTERNACIONAIS	1	9	1	9	-	-	11	20
TOTAL		141	155	158	211	6	5	349	757
CEH									
ART	ARTES VISUAIS	3	6	9	11	-	-	19	50
	HISTÓRIA DA ARTE	-	-	3	2	-	-	11	29
EDU	PEDAGOGIA	12	15	17	21	-	-	110	233
	PEDAGOGIA EAD	-	-	-	-	-	-	500	-
FCS	COMUNICAÇÃO SOCIAL	10	-	13	-	1	-	27	-
	JORNALISMO	2	10	3	13	-	1	5	23
	RELAÇÕES PÚBLICAS	-	11	2	13	-	-	3	24
FEBF	GEOGRAFIA	2	-	3	-	-	-	13	36
	MATEMÁTICA	1	1	-	-	-	-	10	15
	PEDAGOGIA	5	1	6	2	-	-	46	63
FFP	FORMAÇÃO DE PROFESSORES	16	8	19	24	-	-	154	327
	PEDAGOGIA - SI/SG	1	2	5	9	-	-	43	56
IEFD	EDUCAÇÃO FÍSICA	-	7	5	5	-	-	52	102
ILE	LETRAS	34	17	54	30	-	-	143	239
PSI	PSICOLOGIA	24	23	25	24	1	-	32	48
TOTAL		110	101	164	154	2	1	1.168	1.245
CTC									
ESDI	ARQUITETURA E URBANISMO	-	3	-	3	-	-	-	32
	DESENHO INDUSTRIAL	-	-	-	-	-	-	-	-
	DESIGN	-	8	-	10	-	-	-	22
FAOC	OCEANOGRAFIA	3	-	5	2	-	-	11	38
FAT	ENGENHARIA DE PRODUÇÃO (RES)	-	-	6	-	-	-	34	34
	ENGENHARIA MECÂNICA (RES)	1	-	-	1	-	-	7	34
	ENGENHARIA QUÍMICA (RES)	-	-	-	-	-	-	-	36
FEN	ENGENHARIA	43	37	52	52	1	1	120	353
	ENGENHARIA AMBIENTAL E SANITÁRIA	-	2	1	5	-	-	12	46
FGEL	GEOLOGIA	1	1	5	-	-	-	18	16
FIS	FÍSICA	1	-	2	7	1	-	37	106
IGEOG	GEOGRAFIA	7	14	9	15	-	-	23	39
	GEOGRAFIA EAD	-	-	-	-	-	-	81	-
	TURISMO	-	-	1	-	-	-	10	26
IME	CIÊNCIAS ATUARIAIS	1	1	1	1	-	-	36	43
	CIÊNCIA DA COMPUTAÇÃO	1	12	7	13	-	-	18	78
	ESTATÍSTICA	-	1	1	1	-	-	22	39
	MATEMÁTICA	-	3	-	5	-	-	26	113
IPRJ	ENGENHARIA DE COMPUTAÇÃO	1	-	3	2	-	-	7	34
	ENGENHARIA MECÂNICA	5	-	10	2	-	-	24	59
QUI	ENGENHARIA QUÍMICA	8	6	10	6	2	-	39	65
	QUÍMICA	2	1	3	5	-	-	7	39
TOTAL		74	89	116	130	4	1	532	1.252
UERJ		396	418	506	593	17	16	2.236	3.503

FONTE: SR-1

* DEF./E - VAGAS RESERVADAS PARA PESSOAS COM DEFICIÊNCIA E PARA FILHOS DE POLICIAIS CIVIS E MILITARES, DE BOMBEIROS MILITARES E DE INSPETORES DE SEGURANÇA E ADMINISTRAÇÃO PENITENCIÁRIA, MORTOS OU INCAPACITADOS EM RAZÃO DO SERVIÇO.

QUADRO 60

CONCLUINTE EM GRADUAÇÃO: 1º SEMESTRE
DISTRIBUIÇÃO POR ÓRGÃO, CURSO, MODALIDADE E SEXO
UERJ - 1º SEMESTRE/2019

ÓRGÃO	CURSO	CONCLUINTE*								
		BACHARELADO			LICENCIATURA			PROFISSIONAL		
		MASC.	FEM.	TOTAL	MASC.	FEM.	TOTAL	MASC.	FEM.	TOTAL
CBI										
ENF	ENFERMAGEM	-	-	-	-	-	-	3	28	31
FCM	MEDICINA	-	-	-	-	-	-	-	-	-
IBRAG	CIÊNCIAS BIOLÓGICAS	4	13	17	1	6	7	-	-	-
	CIÊNCIAS BIOLÓGICAS - EAD	-	-	-	3	11	14	-	-	-
NUT	NUTRIÇÃO	-	-	-	-	-	-	-	28	28
ODO	ODONTOLOGIA	-	-	-	-	-	-	7	12	19
TOTAL		4	13	17	4	17	21	10	68	78
CCS										
DIR	DIREITO	63	71	134	-	-	-	-	-	-
FAF	ADMINISTRAÇÃO	26	19	45	-	-	-	-	-	-
	CIÊNCIAS CONTÁBEIS	17	26	43	-	-	-	-	-	-
FCE	CIÊNCIAS ECONÔMICAS	24	10	34	-	-	-	-	-	-
FSS	SERVIÇO SOCIAL	3	17	20	-	-	-	-	-	-
ICS	CIÊNCIAS SOCIAIS - ICS	9	9	18	3	1	4	-	-	-
IFCH	ARQUEOLOGIA	-	1	1	-	-	-	-	-	-
	FILOSOFIA	8	7	15	5	6	11	-	-	-
	HISTÓRIA	19	14	33	17	12	29	-	-	-
	RELAÇÕES INTERNACIONAIS	3	5	8	-	-	-	-	-	-
TOTAL		172	179	351	25	19	44	-	-	-
CEH										
ART	ARTES VISUAIS	1	6	7	1	5	6	-	-	-
	HISTÓRIA DA ARTE	3	7	10	-	-	-	-	-	-
EDU	PEDAGOGIA	-	1	1	3	76	79	-	-	-
	PEDAGOGIA EAD	-	-	-	27	209	236	-	-	-
FCS	COMUNICAÇÃO SOCIAL	14	26	40	-	-	-	-	-	-
	JORNALISMO	1	2	3	-	-	-	-	-	-
	RELAÇÕES PÚBLICAS	-	1	1	-	-	-	-	-	-
FEBF	GEOGRAFIA	-	-	-	5	3	8	-	-	-
	MATEMÁTICA	-	-	-	3	4	7	-	-	-
	PEDAGOGIA	-	-	-	4	28	32	-	-	-
FFP	FORMAÇÃO DE PROFESSORES	-	-	-	47	71	118	-	-	-
	PEDAGOGIA - SI/SG	-	-	-	3	30	33	-	-	-
IEFD	EDUCAÇÃO FÍSICA	10	12	22	7	6	13	-	-	-
ILE	LETRAS	19	55	74	8	33	41	-	-	-
PSI	PSICOLOGIA	2	2	4	-	-	-	6	31	37
TOTAL		50	112	162	108	465	573	6	31	37
CTC										
ESDI	ARQUITETURA E URBANISMO	-	-	-	-	-	-	-	-	-
	DESENHO INDUSTRIAL	-	-	-	-	-	-	-	-	-
	DESIGN	-	-	-	-	-	-	-	-	-
FAOC	OCEANOGRAFIA	-	-	-	-	-	-	4	5	9
FAT	ENGENHARIA DE PRODUÇÃO (RES)	-	-	-	-	-	-	12	9	21
	ENGENHARIA MECÂNICA (RES)	-	-	-	-	-	-	5	1	6
	ENGENHARIA QUÍMICA (RES)	-	-	-	-	-	-	-	-	-
FEN	ENGENHARIA	-	-	-	-	-	-	65	40	105
	ENGENHARIA AMBIENTAL E SANITÁRIA	-	-	-	-	-	-	1	5	6
FGEL	GEOLOGIA	5	3	8	-	-	-	-	2	2
FIS	FÍSICA	7	1	8	6	2	8	-	-	-
IGEOG	GEOGRAFIA	8	6	14	5	7	12	-	-	-
	GEOGRAFIA EAD	-	-	-	18	20	38	-	-	-
	TURISMO	-	8	8	-	-	-	-	-	-
IME	CIÊNCIAS ATUARIAIS	13	14	27	-	-	-	-	-	-
	CIÊNCIA DA COMPUTAÇÃO	20	1	21	-	-	-	-	-	-
	ESTATÍSTICA	4	1	5	-	-	-	3	8	11
	MATEMÁTICA	3	3	6	3	3	6	-	-	-
IPRJ	ENGENHARIA DE COMPUTAÇÃO	-	-	-	-	-	-	7	-	7
	ENGENHARIA MECÂNICA	-	-	-	-	-	-	21	5	26
QUI	ENGENHARIA QUÍMICA	-	-	-	-	-	-	16	14	30
	QUÍMICA	-	-	-	2	3	5	-	-	-
TOTAL		60	37	97	34	35	69	134	89	223
UERJ		286	341	627	171	536	707	150	188	338

FONTES: SR-1

*CONTABILIZADAS AS CONCLUSÕES CONCOMITANTES NO PERÍODO

QUADRO 60A
 CONCLUINTE EM GRADUAÇÃO: 1º SEMESTRE
 COTISTA E NÃO COTISTA
 DISTRIBUIÇÃO POR ÓRGÃO, CURSO, MODALIDADE E SEXO
 UERJ - 1º SEMESTRE/2019

ÓRGÃO	CURSO	CONCLUINTE*																	
		BACHARELADO						COTISTA						NÃO COTISTA					
		BACHARELADO		LICENCIATURA		PROFISSIONAL		BACHARELADO		LICENCIATURA		PROFISSIONAL		LICENCIATURA		PROFISSIONAL			
		MASC.	FEM.	TOTAL	MASC.	FEM.	TOTAL	MASC.	FEM.	TOTAL	MASC.	FEM.	TOTAL	MASC.	FEM.	TOTAL	MASC.	FEM.	TOTAL
CBI	ENFERMAGEM	-	-	-	-	-	-	-	-	-	-	-	-	-	-	-	-	-	-
	MEDICINA	-	-	-	-	-	-	-	-	-	-	-	-	-	-	-	-	-	-
	IBRAG	1	7	8	1	3	4	-	-	-	-	3	6	9	-	3	3	-	-
	CIÊNCIAS BIOLÓGICAS	-	-	-	-	-	-	-	-	-	-	-	-	-	-	3	11	14	-
	CIÊNCIAS BIOLÓGICAS - EAD	-	-	-	-	-	-	-	-	-	-	-	-	-	-	-	-	-	-
	NUT	-	-	-	-	-	-	-	-	14	14	-	-	-	-	-	-	-	14
	ODIO	-	-	-	-	-	-	-	-	6	10	-	-	-	-	-	-	-	6
	ODONTOLOGIA	-	-	-	-	-	-	-	-	4	6	-	-	-	-	-	-	-	6
	TOTAL	1	7	8	1	3	4	4	6	32	38	3	6	9	3	14	17	4	36
CCS	DIREITO	32	35	67	-	-	-	-	-	-	-	31	36	67	-	-	-	-	-
	ADMINISTRAÇÃO	7	10	17	-	-	-	-	-	-	-	19	9	28	-	-	-	-	-
	CIÊNCIAS CONTÁBEIS	7	13	20	-	-	-	-	-	-	-	10	13	23	-	-	-	-	-
	CIÊNCIAS ECONÔMICAS	6	4	10	-	-	-	-	-	-	-	18	6	24	-	-	-	-	-
	SERVIÇO SOCIAL	-	10	10	-	-	-	-	-	-	-	3	7	10	-	-	-	-	-
	CIÊNCIAS SOCIAIS - ICS	4	4	8	3	-	3	-	-	-	-	5	5	10	-	-	-	-	-
	ARQUEOLOGIA	-	-	-	-	-	-	-	-	-	-	-	1	1	-	-	-	-	-
	FILOSOFIA	3	2	5	2	2	4	-	-	-	-	5	5	10	3	4	7	-	-
	HISTÓRIA	13	8	21	10	6	16	-	-	-	-	6	6	12	7	6	13	-	-
	RELAÇÕES INTERNACIONAIS	1	-	1	-	-	-	-	-	-	-	2	5	7	-	-	-	-	-
	TOTAL	73	86	159	15	8	23	-	-	-	-	99	93	192	10	11	21	-	-
CEH	ARTES VISUAIS	-	2	2	1	2	3	-	-	-	-	1	4	5	-	3	3	-	-
	HISTÓRIA DA ARTE	-	2	2	-	-	-	-	-	-	-	3	5	8	-	-	-	-	-
	PEDAGOGIA	-	-	-	1	17	18	-	-	-	-	-	1	1	2	59	61	-	-
	PEDAGOGIA EAD	-	-	-	-	-	-	-	-	-	-	-	-	-	27	209	236	-	-
	COMUNICAÇÃO SOCIAL	8	8	16	-	-	-	-	-	-	-	6	18	24	-	-	-	-	-
	JORNALISMO	-	1	1	-	-	-	-	-	-	-	1	1	2	-	-	-	-	-
	RELAÇÕES PÚBLICAS	-	-	-	-	-	-	-	-	-	-	-	1	1	-	-	-	-	-
	GEOGRAFIA	-	-	-	1	-	1	-	-	-	-	-	-	-	4	3	7	-	-
	MATEMÁTICA	-	-	-	1	-	1	-	-	-	-	-	-	-	2	4	6	-	-
	PEDAGOGIA	-	-	-	-	4	4	-	-	-	-	-	-	-	4	24	28	-	-
	FORMAÇÃO DE PROFESSORES	-	-	-	12	13	25	-	-	-	-	-	-	-	35	58	93	-	-
	PEDAGOGIA - S/SG	-	-	-	-	4	4	-	-	-	-	-	-	-	3	26	29	-	-
	EDUCAÇÃO FÍSICA	1	1	2	-	1	1	-	-	-	-	9	11	20	7	5	12	-	-
	LETRAS	5	20	25	1	13	14	-	-	-	-	14	35	49	7	20	27	-	-
	PSICOLOGIA	1	1	2	-	-	-	1	1	22	23	1	1	2	-	-	-	-	5
	TOTAL	15	35	50	17	54	71	1	1	22	23	35	77	112	91	411	502	5	9

CONTINUA

QUADRO 60A (CONTINUAÇÃO)
 CONCLUINTE EM GRADUAÇÃO: 1º SEMESTRE
 COTISTA E NÃO COTISTA
 DISTRIBUIÇÃO POR ÓRGÃO, CURSO, MODALIDADE E SEXO
 UERJ - 1º SEMESTRE/2019

ÓRGÃO	CURSO	CONCLUINTE*														
		COTISTA						NÃO COTISTA								
		BACHARELADO		LICENCIATURA		PROFISSIONAL		BACHARELADO		LICENCIATURA		PROFISSIONAL		TOTAL		
		MASC.	FEM.	TOTAL	MASC.	FEM.	TOTAL	MASC.	FEM.	TOTAL	MASC.	FEM.	TOTAL	MASC.	FEM.	TOTAL
CIC																
ESDI	ARQUITETURA E URBANISMO	-	-	-	-	-	-	-	-	-	-	-	-	-	-	-
	DESENHO INDUSTRIAL	-	-	-	-	-	-	-	-	-	-	-	-	-	-	-
	DESIGN	-	-	-	-	-	-	-	-	-	-	-	-	-	-	-
FAOC	OCEANOGRAFIA	-	-	-	-	2	3	5	-	-	-	-	-	-	2	2
FAT	ENGENHARIA DE PRODUÇÃO (RES)	-	-	-	-	1	2	3	-	-	-	-	-	-	11	7
	ENGENHARIA MECÂNICA (RES)	-	-	-	-	-	1	1	-	-	-	-	-	-	5	5
	ENGENHARIA QUÍMICA (RES)	-	-	-	-	-	-	-	-	-	-	-	-	-	-	-
FEN	ENGENHARIA	-	-	-	-	27	21	48	-	-	-	-	-	-	38	19
	ENGENHARIA AMBIENTAL E SANITÁRIA	-	-	-	-	-	-	-	-	-	-	-	-	-	1	5
FGEL	GEOLOGIA	1	-	1	-	1	1	2	3	7	-	-	-	-	1	1
FIS	FÍSICA	-	-	-	-	-	-	-	7	1	8	6	1	7	-	-
IGEOG	GEOGRAFIA	3	4	7	3	4	7	-	5	2	7	2	3	5	-	-
	GEOGRAFIA EAD	-	-	-	-	-	-	-	-	-	18	20	38	-	-	-
	TURISMO	-	-	-	-	-	-	-	-	8	8	-	-	-	-	-
IME	CIÊNCIAS ATUARIAIS	-	1	1	-	-	-	-	13	13	26	-	-	-	-	-
	CIÊNCIA DA COMPUTAÇÃO	6	-	6	-	-	-	-	14	1	15	-	-	-	-	-
	ESTATÍSTICA	1	-	1	-	-	-	-	3	1	4	-	-	-	3	8
	MATEMÁTICA	-	-	-	-	-	-	-	3	3	6	3	3	6	-	-
IPRJ	ENGENHARIA DE COMPUTAÇÃO	-	-	-	-	1	1	2	-	-	-	-	-	-	6	6
	ENGENHARIA MECÂNICA	-	-	-	-	5	4	9	-	-	-	-	-	-	16	1
QUI	ENGENHARIA QUÍMICA	-	-	-	-	4	4	8	-	-	-	-	-	-	12	10
	QUÍMICA	-	-	-	-	1	1	2	-	-	-	2	2	4	-	-
TOTAL		11	5	16	3	6	9	40	36	76	81	32	208	394	600	147
UERJ		100	133	233	36	71	107	47	90	137	186	208	394	600	103	98

FONTE: SR-1

*CONTABILIZADAS AS CONCLUSÕES CONCOMITANTES NO PERÍODO

QUADRO 61

CONCLUINTE EM GRADUAÇÃO: 2º SEMESTRE
DISTRIBUIÇÃO POR ÓRGÃO, CURSO, MODALIDADE E SEXO
UERJ - 2º SEMESTRE/2019

ÓRGÃO	CURSO	CONCLUINTE*								
		BACHARELADO			LICENCIATURA			PROFISSIONAL		
		MASC.	FEM.	TOTAL	MASC.	FEM.	TOTAL	MASC.	FEM.	TOTAL
CBI										
ENF	ENFERMAGEM	-	-	-	-	-	-	4	28	32
FCM	MEDICINA	-	-	-	-	-	-	41	59	100
IBRAG	CIÊNCIAS BIOLÓGICAS	4	15	19	4	4	8	-	-	-
	CIÊNCIAS BIOLÓGICAS - EAD	-	-	-	3	4	7	-	-	-
NUT	NUTRIÇÃO	-	-	-	-	-	-	1	22	23
ODO	ODONTOLOGIA	-	-	-	-	-	-	3	23	26
TOTAL		4	15	19	7	8	15	49	132	181
CCS										
DIR	DIREITO	31	66	97	-	-	-	-	-	-
FAF	ADMINISTRAÇÃO	28	25	53	-	-	-	-	-	-
	CIÊNCIAS CONTÁBEIS	13	22	35	-	-	-	-	-	-
FCE	CIÊNCIAS ECONÔMICAS	12	6	18	-	-	-	-	-	-
FSS	SERVIÇO SOCIAL	3	11	14	-	-	-	-	-	-
ICS	CIÊNCIAS SOCIAIS - ICS	12	8	20	7	2	9	-	-	-
IFCH	ARQUEOLOGIA	2	-	2	-	-	-	-	-	-
	FILOSOFIA	8	3	11	7	1	8	-	-	-
	HISTÓRIA	13	11	24	8	12	20	-	-	-
	RELAÇÕES INTERNACIONAIS	2	3	5	-	-	-	-	-	-
TOTAL		124	155	279	22	15	37	-	-	-
CEH										
ART	ARTES VISUAIS	-	7	7	4	7	11	-	-	-
	HISTÓRIA DA ARTE	-	4	4	-	-	-	-	-	-
EDU	PEDAGOGIA	-	-	-	4	56	60	-	-	-
	PEDAGOGIA EAD	-	-	-	23	241	264	-	-	-
FCS	COMUNICAÇÃO SOCIAL	6	5	11	-	-	-	-	-	-
	JORNALISMO	1	6	7	-	-	-	-	-	-
	RELAÇÕES PÚBLICAS	1	3	4	-	-	-	-	-	-
FEBF	GEOGRAFIA	-	-	-	5	5	10	-	-	-
	MATEMÁTICA	-	-	-	2	2	4	-	-	-
	PEDAGOGIA	-	-	-	2	23	25	-	-	-
FFP	FORMAÇÃO DE PROFESSORES	-	-	-	27	44	71	-	-	-
	PEDAGOGIA - SI/SG	-	-	-	-	16	16	-	-	-
IEFD	EDUCAÇÃO FÍSICA	6	10	16	3	3	6	-	-	-
ILE	LETRAS	27	72	99	15	55	70	-	-	-
PSI	PSICOLOGIA	-	-	-	-	3	3	11	32	43
TOTAL		41	107	148	85	455	540	11	32	43
CTC										
ESDI	ARQUITETURA E URBANISMO	-	-	-	-	-	-	-	-	-
	DESENHO INDUSTRIAL	-	-	-	-	-	-	-	-	-
	DESIGN	-	-	-	-	-	-	-	-	-
FAOC	OCEANOGRAFIA	-	-	-	-	-	-	4	6	10
FAT	ENGENHARIA DE PRODUÇÃO (RES)	-	-	-	-	-	-	10	9	19
	ENGENHARIA MECÂNICA (RES)	-	-	-	-	-	-	1	1	2
	ENGENHARIA QUÍMICA (RES)	-	-	-	-	-	-	-	-	-
FEN	ENGENHARIA	-	-	-	-	-	-	70	41	111
	ENGENHARIA AMBIENTAL E SANITÁRIA	-	-	-	-	-	-	1	6	7
FGEL	GEOLOGIA	3	10	13	-	-	-	-	1	1
FIS	FÍSICA	8	3	11	8	6	14	-	-	-
IGEOG	GEOGRAFIA	12	5	17	11	5	16	-	-	-
	GEOGRAFIA EAD	-	-	-	21	22	43	-	-	-
	TURISMO	-	3	3	-	-	-	-	-	-
IME	CIÊNCIAS ATUARIAIS	7	4	11	-	-	-	-	-	-
	CIÊNCIA DA COMPUTAÇÃO	5	-	5	-	-	-	-	-	-
	ESTATÍSTICA	2	4	6	-	-	-	-	1	1
	MATEMÁTICA	1	-	1	5	8	13	-	-	-
IPRJ	ENGENHARIA DE COMPUTAÇÃO	-	-	-	-	-	-	2	2	4
	ENGENHARIA MECÂNICA	-	-	-	-	-	-	8	5	13
QUI	ENGENHARIA QUÍMICA	-	-	-	-	-	-	18	11	29
	QUÍMICA	-	-	-	4	3	7	-	-	-
TOTAL		38	29	67	49	44	93	114	83	197
UERJ		207	306	513	163	522	685	174	247	421

FONTE: SR-1

*CONTABILIZADAS AS CONCLUSÕES CONCOMITANTES NO PERÍODO

QUADRO 61A
 CONCLUINTE EM GRADUAÇÃO - 2º SEMESTRE - COTISTA E NÃO COTISTA
 DISTRIBUIÇÃO POR ÓRGÃO, CURSO, MODALIDADE E SEXO
 UERJ - 2º SEMESTRE/2019

ÓRGÃO	CURSO	CONCLUINTE*																			
		BACHARELADO				COTISTA				NÃO COTISTA											
		MASC.	FEM.	TOTAL	LICENCIATURA	MASC.	FEM.	TOTAL	PROFISSIONAL	MASC.	FEM.	TOTAL	LICENCIATURA	MASC.	FEM.	TOTAL					
CBI																					
ENF	ENFERMAGEM	-	-	-	-	-	-	-	1	14	15	-	-	-	-	-	-	3	14	17	
FCM	MEDICINA	-	-	-	-	-	-	-	17	26	43	-	-	-	-	-	-	24	33	57	
IBRAG	CIÊNCIAS BIOLÓGICAS	2	5	7	1	2	3	-	-	-	-	2	10	12	3	2	5	-	-	-	
	CIÊNCIAS BIOLÓGICAS - EAD	-	-	-	-	-	-	-	-	-	-	-	-	-	3	4	7	-	-	-	
NUT	NUTRIÇÃO	-	-	-	-	-	-	-	-	13	13	-	-	-	-	-	-	-	1	9	10
ODO	ODONTOLOGIA	-	-	-	-	-	-	-	2	11	13	-	-	-	-	-	-	1	12	13	
TOTAL		2	5	7	1	2	3	3	20	64	84	2	10	12	6	6	12	29	68	97	
CS																					
DIR	DIREITO	17	34	51	-	-	-	-	-	-	-	14	32	46	-	-	-	-	-	-	
FAF	ADMINISTRAÇÃO	10	15	25	-	-	-	-	-	-	-	18	10	28	-	-	-	-	-	-	
	CIÊNCIAS CONTÁBEIS	7	16	23	-	-	-	-	-	-	-	6	6	12	-	-	-	-	-	-	
FCE	CIÊNCIAS ECONÔMICAS	4	4	8	-	-	-	-	-	-	-	8	2	10	-	-	-	-	-	-	
FSS	SERVIÇO SOCIAL	3	2	5	-	-	-	-	-	-	-	-	9	9	-	-	-	-	-	-	
ICS	CIÊNCIAS SOCIAIS - ICS	6	3	9	5	1	6	-	-	-	-	6	5	11	2	1	3	-	-	-	
IFCH	ARQUEOLOGIA	-	-	-	-	-	-	-	-	-	-	2	2	4	-	-	-	-	-	-	
	FILOSOFIA	1	1	2	3	-	3	-	-	-	-	7	2	9	4	1	5	-	-	-	
	HISTÓRIA	4	5	9	5	4	9	-	-	-	-	9	6	15	3	8	11	-	-	-	
	RELAÇÕES INTERNACIONAIS	-	1	1	-	-	-	-	-	-	-	2	2	4	-	-	-	-	-	-	
TOTAL		52	81	133	13	5	18	-	-	-	-	72	74	146	9	10	19	-	-	-	
CEH																					
ART	ARTES VISUAIS	-	2	2	1	4	5	-	-	-	-	-	5	5	3	3	6	-	-	-	
	HISTÓRIA DA ARTE	-	1	1	-	-	-	-	-	-	-	-	3	3	-	-	-	-	-	-	
EDU	PEDAGOGIA	-	-	-	1	10	11	-	-	-	-	-	-	-	3	46	49	-	-	-	
	PEDAGOGIA EAD	-	-	-	-	-	-	-	-	-	-	-	-	-	23	241	264	-	-	-	
FCS	COMUNICAÇÃO SOCIAL	4	4	8	-	-	-	-	-	-	-	2	1	3	-	-	-	-	-	-	
	JORNALISMO	1	3	4	-	-	-	-	-	-	-	-	3	3	-	-	-	-	-	-	
	RELAÇÕES PÚBLICAS	-	2	2	-	-	-	-	-	-	-	1	1	2	-	-	-	-	-	-	
FEBF	GEOGRAFIA	-	-	-	2	2	4	-	-	-	-	-	-	-	3	3	6	-	-	-	
	MATEMÁTICA	-	-	-	-	-	-	-	-	-	-	-	-	-	2	2	4	-	-	-	
	PEDAGOGIA	-	-	-	1	6	7	-	-	-	-	-	-	-	1	17	18	-	-	-	
FFP	FORMAÇÃO DE PROFESSORES	-	-	-	4	6	10	-	-	-	-	-	-	-	23	38	61	-	-	-	
	FORMAÇÃO - SI/SG	-	-	-	-	2	2	-	-	-	-	-	-	-	-	14	14	-	-	-	
IEFD	EDUCAÇÃO FÍSICA	1	-	1	-	1	1	-	-	-	-	5	10	15	3	2	5	-	-	-	
ILE	LETRAS	10	24	34	7	25	32	-	-	-	-	17	48	65	8	30	38	-	-	-	
PSI	PSICOLOGIA	-	-	-	-	3	3	-	3	22	25	-	-	-	-	-	-	8	10	18	
TOTAL		16	36	52	16	59	75	3	3	22	25	25	71	96	69	396	465	8	10	18	

CONTINUA

QUADRO 61A (CONTINUAÇÃO)
 CONCLUINTE EM GRADUAÇÃO - 2º SEMESTRE - COTISTA E NÃO COTISTA
 DISTRIBUIÇÃO POR ÓRGÃO, CURSO, MODALIDADE E SEXO
 UERJ - 2º SEMESTRE/2019

ÓRGÃO	CURSO	CONCLUINTE*															
		BACHARELADO				COTISTA				NÃO COTISTA							
		MASC.	FEM.	TOTAL		MASC.	FEM.	TOTAL		MASC.	FEM.	TOTAL					
CTC	ARQUITETURA E URBANISMO	-	-	-	-	-	-	-	-	-	-	-	-	-	-	-	-
		-	-	-	-	-	-	-	-	-	-	-	-	-	-	-	-
FAOC	DESIGN	-	-	-	-	-	-	-	-	-	-	-	-	-	-	-	-
		-	-	-	-	-	-	-	-	-	-	-	-	-	-	-	-
FAT	ENGENHARIA DE PRODUÇÃO (RES)	-	-	-	-	1	2	3	-	-	-	-	-	-	3	4	7
		-	-	-	-	1	2	3	-	-	-	-	-	-	9	7	16
FEN	ENGENHARIA QUÍMICA (RES)	-	-	-	-	-	-	-	-	-	-	-	-	-	1	1	2
		-	-	-	-	-	-	-	-	-	-	-	-	-	-	-	-
FGEL	ENGENHARIA AMBIENTAL E SANITÁRIA	-	-	-	-	25	23	48	-	-	-	-	-	-	45	18	63
		-	-	-	-	-	1	1	-	-	-	-	-	-	1	5	6
IGEOG	GEOGRAFIA	1	2	3	-	-	1	1	2	8	10	-	-	-	-	-	-
		1	1	2	-	-	1	1	-	7	2	9	8	5	13	-	-
IME	CIÊNCIAS ATUARIAIS	2	2	4	3	4	7	-	-	10	3	13	8	1	9	-	-
		-	-	-	-	-	-	-	-	-	-	-	21	22	43	-	-
IPRJ	ENGENHARIA DE COMPUTAÇÃO	-	1	1	-	-	-	-	-	2	2	-	-	-	-	-	-
		-	1	1	-	-	-	-	-	7	3	10	-	-	-	-	-
QUI	ENGENHARIA QUÍMICA	2	-	2	-	-	-	-	3	-	3	-	-	-	-	-	-
		-	-	-	-	-	-	-	-	2	4	6	-	-	-	1	1
UERJ	QUÍMICA	-	-	-	-	-	-	-	-	1	1	5	8	13	-	-	-
		-	-	-	-	2	1	3	-	-	-	-	-	-	6	1	7
TOTAL	TOTAL	6	7	13	5	7	12	38	39	77	32	22	54	81	76	44	120
		76	129	205	35	73	108	61	125	186	131	177	308	577	113	122	235

FONTE: SR-1
 *CONTABILIZADAS AS CONCLUSÕES CONCOMITANTES NO PERÍODO

QUADRO 62

 CONCLUINTE EM GRADUAÇÃO: 1º SEMESTRE
 DISTRIBUIÇÃO POR ANO DE INGRESSO E CURSO
 UERJ - 1º SEMESTRE/2019

CURSO	TOTAL	ANO/SEMESTRE DE INGRESSO																			
		ATÉ	10		11		12		13		14		15		16		17		18		19
		2009	1	2	1	2	1	2	1	2	1	2	1	2	1	2	1	2	1	2	1
QUANTIDADE DE SEMESTRES NA UNIVERSIDADE																					
		20 e +	19	18	17	16	15	14	13	12	11	10	9	8	7	6	5	4	3	2	1
CBI																					
ENFERMAGEM	31	-	-	-	-	1	-	-	-	1	6	23	-	-	-	-	-	-	-	-	
MEDICINA	-	-	-	-	-	-	-	-	-	-	-	-	-	-	-	-	-	-	-	-	
CIÊNC. BIOLÓGICAS	24	1	-	-	-	2	4	1	2	1	3	7	3	-	-	-	-	-	-	-	
CIÊNCIAS BIOLÓGICAS - EAD	14	2	-	1	-	4	1	-	3	1	1	1	-	-	-	-	-	-	-	-	
NUTRIÇÃO	28	-	-	-	-	1	-	-	4	3	9	10	1	-	-	-	-	-	-	-	
ODONTOLOGIA	19	-	-	-	-	-	-	-	-	-	-	1	18	-	-	-	-	-	-	-	
TOTAL	116	3	-	1	-	8	5	1	9	6	19	42	22	-	-	-	-	-	-	-	
CCS																					
DIREITO	134	2	-	-	5	4	8	6	12	23	66	8	-	-	-	-	-	-	-	-	
ADMINISTRAÇÃO	45	1	-	-	-	-	4	1	2	1	7	6	16	6	1	-	-	-	-	-	
CIÊNC. CONTÁBEIS	43	1	-	-	-	1	1	-	3	2	6	3	26	-	-	-	-	-	-	-	
CIÊNC. ECONÔMICAS	34	2	-	1	-	-	4	3	4	7	6	4	3	-	-	-	-	-	-	-	
SERVIÇO SOCIAL	20	1	-	-	1	2	2	1	3	4	5	1	-	-	-	-	-	-	-	-	
CIÊNCIAS SOCIAIS - ICS	21	6	2	-	1	-	1	-	5	-	4	-	1	-	-	-	1	-	-	-	
ARQUEOLOGIA	1	-	-	-	-	-	-	-	-	-	1	-	-	-	-	-	-	-	-	-	
FILOSOFIA	16	6	1	-	1	-	-	-	4	-	2	-	2	-	-	-	-	-	-	-	
HISTÓRIA	38	6	4	-	3	-	5	-	10	-	10	-	-	-	-	-	-	-	-	-	
RELAÇÕES INTERNACIONAIS	8	-	-	-	-	-	-	-	1	-	6	-	1	-	-	-	-	-	-	-	
TOTAL	360	25	7	1	11	7	25	11	44	37	113	22	49	6	1	-	1	-	-	-	
CEH																					
ARTES VISUAIS - ART	13	1	-	-	1	-	4	-	3	-	2	-	1	-	1	-	-	-	-	-	
HISTÓRIA DA ARTE - ART	10	-	-	-	-	-	2	-	-	-	4	-	4	-	-	-	-	-	-	-	
PEDAGOGIA	79	1	-	-	4	4	4	1	3	5	6	8	43	-	-	-	-	-	-	-	
PEDAGOGIA EAD	236	9	3	1	3	6	7	11	8	10	15	20	30	80	24	8	-	1	-	-	
COM. SOCIAL	40	6	-	2	1	2	4	6	5	4	3	7	-	-	-	-	-	-	-	-	
JORNALISMO	3	-	-	-	-	-	-	-	-	-	-	-	3	-	-	-	-	-	-	-	
RELAÇÕES PÚBLICAS	1	-	-	-	-	-	-	-	-	-	-	-	1	-	-	-	-	-	-	-	
GEOGRAFIA/BFL	8	1	2	-	-	-	1	-	1	-	1	-	2	-	-	-	-	-	-	-	
MATEMÁTICA/BFL	7	-	1	-	-	-	-	-	-	-	-	-	5	-	-	-	-	-	-	-	
PEDAGOGIA/BFL	32	1	2	-	4	-	6	-	11	-	6	-	2	-	-	-	-	-	-	-	
FORM. PROFESSORES	118	8	3	2	4	9	6	8	17	11	15	12	22	-	1	-	-	-	-	-	
PEDAGOGIA - SI/SG	33	-	-	-	2	-	1	-	3	1	12	3	11	-	-	-	-	-	-	-	
EDUCAÇÃO FÍSICA	35	-	-	2	3	-	1	-	4	1	4	5	6	1	-	3	2	3	-	-	
LETRAS	95	7	5	1	4	6	2	8	8	14	7	17	15	-	-	-	1	-	-	-	
PSICOLOGIA	37	4	-	1	-	2	-	3	6	7	13	1	-	-	-	-	-	-	-	-	
TOTAL	747	38	16	9	26	29	38	37	69	53	89	73	145	81	26	11	3	4	-	-	
CTC																					
ARQUITETURA E URBANISMO	-	-	-	-	-	-	-	-	-	-	-	-	-	-	-	-	-	-	-	-	
DES. INDUSTRIAL	-	-	-	-	-	-	-	-	-	-	-	-	-	-	-	-	-	-	-	-	
DESIGN	-	-	-	-	-	-	-	-	-	-	-	-	-	-	-	-	-	-	-	-	
OCEANOGRAFIA - FAOC	9	-	-	-	-	-	2	-	3	-	4	-	-	-	-	-	-	-	-	-	
ENG. DE PRODUÇÃO - FAT	21	1	-	1	2	3	-	3	1	2	7	1	-	-	-	-	-	-	-	-	
ENGENHARIA MECÂNICA (RES)	6	-	-	-	-	-	-	-	-	-	6	-	-	-	-	-	-	-	-	-	
ENGENHARIA QUÍMICA (RES)	-	-	-	-	-	-	-	-	-	-	-	-	-	-	-	-	-	-	-	-	
ENGENHARIA	105	13	2	5	3	13	14	12	15	12	11	-	2	1	2	-	-	-	-	-	
ENGENHARIA AMBIENTAL E SANITÁRIA	6	-	-	-	-	-	-	-	-	-	5	1	-	-	-	-	-	-	-	-	
GEOLOGIA	10	1	1	-	1	-	1	-	4	-	2	-	-	-	-	-	-	-	-	-	
FÍSICA	16	1	1	-	-	-	-	1	2	1	3	2	3	-	2	-	-	-	-	-	
GEOGRAFIA - IGEOG	18	5	-	-	1	-	-	4	4	-	3	1	-	-	-	-	-	-	-	-	
GEOGRAFIA EAD	38	-	-	-	-	-	-	-	1	5	6	9	12	1	4	-	-	-	-	-	
TURISMO	8	-	-	-	3	-	-	-	3	-	1	-	1	-	-	-	-	-	-	-	
CIÊNCIAS ATUARIAIS	27	2	1	-	-	-	8	-	4	4	6	-	1	-	1	-	-	-	-	-	
CIÊNCIA DA COMPUTAÇÃO	21	2	-	3	1	3	1	3	-	2	-	1	5	-	-	-	-	-	-	-	
ESTATÍSTICA	16	-	1	-	-	-	2	7	2	1	1	1	1	-	-	-	-	-	-	-	
MATEMÁTICA	12	2	-	-	1	2	-	1	1	-	2	-	2	-	-	-	1	-	-	-	
ENG. DE COMPUTAÇÃO - IPRJ	7	-	3	-	-	-	1	-	3	-	-	-	-	-	-	-	-	-	-	-	
ENG. MECÂNICA - IPRJ	26	4	1	-	-	3	1	6	6	2	3	-	-	-	-	-	-	-	-	-	
ENG. QUÍMICA	30	-	2	1	-	1	2	8	10	6	-	-	-	-	-	-	-	-	-	-	
QUÍMICA	5	-	-	-	1	-	-	-	1	1	-	1	1	-	-	-	-	-	-	-	
TOTAL	381	31	12	10	13	25	32	45	60	36	60	17	28	2	9	-	1	-	-	-	
UERJ	1.604	97	35	21	50	69	100	94	182	132	281	154	244	89	36	11	5	4	-	-	

FONTE: SR-1

QUADRO 62A

 CONCLUINTE EM GRADUAÇÃO: 1º SEMESTRE - COTISTA E NÃO COTISTA
 DISTRIBUIÇÃO POR ANO DE INGRESSO E CURSO
 UERJ - 1º SEMESTRE/2019

CURSO	TOTAL	ANO/SEMESTRE DE INGRESSO - COTISTA																			
		ATÉ	10		11		12		13		14		15		16		17		18		19
		2009	1	2	1	2	1	2	1	2	1	2	1	2	1	2	1	2	1	2	1
		QUANTIDADE DE SEMESTRES NA UNIVERSIDADE																			
		20 e +	19	18	17	16	15	14	13	12	11	10	9	8	7	6	5	4	3	2	1
CBI																					
ENFERMAGEM	14	-	-	-	-	1	-	-	-	1	3	9	-	-	-	-	-	-	-	-	-
MEDICINA	-	-	-	-	-	-	-	-	-	-	-	-	-	-	-	-	-	-	-	-	-
CIÊNC. BIOLÓGICAS	12	-	-	-	-	2	2	1	1	-	3	2	1	-	-	-	-	-	-	-	-
CIÊNCIAS BIOLÓGICAS - EAD	-	-	-	-	-	-	-	-	-	-	-	-	-	-	-	-	-	-	-	-	-
NUTRIÇÃO	14	-	-	-	-	-	-	-	3	1	7	2	1	-	-	-	-	-	-	-	-
ODONTOLOGIA	10	-	-	-	-	-	-	-	-	-	1	9	-	-	-	-	-	-	-	-	-
TOTAL	50	-	-	-	-	3	2	1	4	2	13	14	11	-	-	-	-	-	-	-	-
CCS																					
DIREITO	67	1	-	-	5	2	8	4	10	9	25	3	-	-	-	-	-	-	-	-	-
ADMINISTRAÇÃO	17	1	-	-	-	-	2	-	2	-	2	4	4	2	-	-	-	-	-	-	-
CIÊNC. CONTÁBEIS	20	-	-	-	-	1	1	-	-	1	2	1	14	-	-	-	-	-	-	-	-
CIÊNC. ECONÔMICAS	10	-	-	1	-	-	2	-	1	-	4	1	1	-	-	-	-	-	-	-	-
SERVIÇO SOCIAL	10	-	-	-	1	1	1	1	2	2	1	1	-	-	-	-	-	-	-	-	-
CIÊNCIAS SOCIAIS - ICS	10	3	2	-	1	-	-	-	2	-	2	-	-	-	-	-	-	-	-	-	-
ARQUEOLOGIA	-	-	-	-	-	-	-	-	-	-	-	-	-	-	-	-	-	-	-	-	-
FILOSOFIA	5	3	-	-	-	-	-	-	1	-	1	-	-	-	-	-	-	-	-	-	-
HISTÓRIA	23	5	3	-	2	-	3	-	6	-	4	-	-	-	-	-	-	-	-	-	-
RELAÇÕES INTERNACIONAIS	1	-	-	-	-	-	-	-	-	-	1	-	-	-	-	-	-	-	-	-	-
TOTAL	163	13	5	1	9	4	17	5	24	12	42	10	19	2	-	-	-	-	-	-	-
CEH																					
ARTES VISUAIS - ART	5	-	-	-	1	-	2	-	1	-	1	-	-	-	-	-	-	-	-	-	-
HISTÓRIA DA ARTE - ART	2	-	-	-	-	-	1	-	-	-	1	-	-	-	-	-	-	-	-	-	-
PEDAGOGIA	18	-	-	-	2	-	1	-	-	-	2	-	13	-	-	-	-	-	-	-	-
PEDAGOGIA EAD	-	-	-	-	-	-	-	-	-	-	-	-	-	-	-	-	-	-	-	-	-
COM. SOCIAL	16	2	-	1	1	2	3	2	1	3	-	1	-	-	-	-	-	-	-	-	-
JORNALISMO	1	-	-	-	-	-	-	-	-	-	-	-	1	-	-	-	-	-	-	-	-
RELAÇÕES PÚBLICAS	-	-	-	-	-	-	-	-	-	-	-	-	-	-	-	-	-	-	-	-	-
GEOGRAFIA/BFL	1	-	1	-	-	-	-	-	-	-	-	-	-	-	-	-	-	-	-	-	-
MATEMÁTICA/BFL	1	-	1	-	-	-	-	-	-	-	-	-	-	-	-	-	-	-	-	-	-
PEDAGOGIA/BFL	4	-	-	-	2	-	1	-	-	-	-	-	1	-	-	-	-	-	-	-	-
FORM. PROFESSORES	25	1	3	1	2	1	-	-	7	2	6	1	1	-	-	-	-	-	-	-	-
PEDAGOGIA - SI/SG	4	-	-	-	1	-	-	-	2	-	1	-	-	-	-	-	-	-	-	-	-
EDUCAÇÃO FÍSICA	3	-	-	-	-	-	-	-	1	-	1	-	1	-	-	-	-	-	-	-	-
LETRAS	33	4	2	-	1	4	-	-	2	9	2	4	4	-	-	-	1	-	-	-	-
PSICOLOGIA	23	2	-	1	-	1	-	3	5	4	6	1	-	-	-	-	-	-	-	-	-
TOTAL	136	9	7	3	10	8	8	5	19	18	20	7	21	-	-	-	1	-	-	-	-
CTC																					
ARQUITETURA E URBANISMO	-	-	-	-	-	-	-	-	-	-	-	-	-	-	-	-	-	-	-	-	-
DES. INDUSTRIAL	-	-	-	-	-	-	-	-	-	-	-	-	-	-	-	-	-	-	-	-	-
DESIGN	-	-	-	-	-	-	-	-	-	-	-	-	-	-	-	-	-	-	-	-	-
OCEANOGRAFIA - FAOC	5	-	-	-	-	-	2	-	1	-	2	-	-	-	-	-	-	-	-	-	-
ENG. DE PRODUÇÃO - FAT	3	-	-	-	-	1	-	1	-	-	1	-	-	-	-	-	-	-	-	-	-
ENGENHARIA MECÂNICA (RES)	1	-	-	-	-	-	-	-	-	-	1	-	-	-	-	-	-	-	-	-	-
ENGENHARIA QUÍMICA (RES)	-	-	-	-	-	-	-	-	-	-	-	-	-	-	-	-	-	-	-	-	-
ENGENHARIA	48	7	2	5	2	6	7	6	6	3	1	-	2	-	1	-	-	-	-	-	-
ENGENHARIA AMBIENTAL E SANITÁRIA	-	-	-	-	-	-	-	-	-	-	-	-	-	-	-	-	-	-	-	-	-
GEOLOGIA	2	-	1	-	-	-	-	-	-	-	-	-	1	-	-	-	-	-	-	-	-
FÍSICA	1	-	-	-	-	-	-	-	-	-	-	-	-	-	1	-	-	-	-	-	-
GEOGRAFIA - IGEOG	9	2	-	-	1	-	-	1	3	-	2	-	-	-	-	-	-	-	-	-	-
GEOGRAFIA EAD	-	-	-	-	-	-	-	-	-	-	-	-	-	-	-	-	-	-	-	-	-
TURISMO	-	-	-	-	-	-	-	-	-	-	-	-	-	-	-	-	-	-	-	-	-
CIÊNCIAS ATUARIAIS	1	-	-	-	-	-	1	-	-	-	-	-	-	-	-	-	-	-	-	-	-
CIÊNCIA DA COMPUTAÇÃO	6	-	-	2	1	1	1	-	-	-	-	-	-	-	-	-	-	-	-	-	-
ESTATÍSTICA	1	-	-	-	-	-	-	-	-	-	1	-	-	-	-	-	-	-	-	-	-
MATEMÁTICA	-	-	-	-	-	-	-	-	-	-	-	-	-	-	-	-	-	-	-	-	-
ENG. DE COMPUTAÇÃO - IPRJ	1	-	1	-	-	-	-	-	-	-	-	-	-	-	-	-	-	-	-	-	-
ENG. MECÂNICA - IPRJ	9	2	1	-	-	1	-	-	4	1	-	-	-	-	-	-	-	-	-	-	-
ENG. QUÍMICA	8	-	1	-	-	1	-	3	1	2	-	-	-	-	-	-	-	-	-	-	-
QUÍMICA	1	-	-	-	1	-	-	-	-	-	-	-	-	-	-	-	-	-	-	-	-
TOTAL	96	11	6	7	5	10	11	12	15	6	9	-	2	-	2	-	-	-	-	-	-
UERJ	445	33	18	11	24	25	38	23	62	38	84	31	53	2	2	-	1	-	-	-	-

CONTINUA

QUADRO 62A (CONTINUAÇÃO)

CONCLUINTE EM GRADUAÇÃO: 1º SEMESTRE - COTISTA E NÃO COTISTA
DISTRIBUIÇÃO POR ANO DE INGRESSO E CURSO
UERJ - 1º SEMESTRE/2019

CURSO	TOTAL	ANO/SEMESTRE DE INGRESSO - NÃO COTISTA																			
		ATÉ	10		11		12		13		14		15		16		17		18		19
		2009	1	2	1	2	1	2	1	2	1	2	1	2	1	2	1	2	1	2	1
		QUANTIDADE DE SEMESTRES NA UNIVERSIDADE																			
		20 e +	19	18	17	16	15	14	13	12	11	10	9	8	7	6	5	4	3	2	1
CBI																					
ENFERMAGEM	17	-	-	-	-	-	-	-	-	-	3	14	-	-	-	-	-	-	-	-	-
MEDICINA	-	-	-	-	-	-	-	-	-	-	-	-	-	-	-	-	-	-	-	-	-
CIÊNC. BIOLÓGICAS	12	1	-	-	-	-	2	-	1	1	-	5	2	-	-	-	-	-	-	-	-
CIÊNCIAS BIOLÓGICAS - EAD	14	2	-	1	-	4	1	-	3	1	1	1	-	-	-	-	-	-	-	-	-
NUTRIÇÃO	14	-	-	-	-	1	-	-	1	2	2	8	-	-	-	-	-	-	-	-	-
ODONTOLOGIA	9	-	-	-	-	-	-	-	-	-	-	-	9	-	-	-	-	-	-	-	-
TOTAL	66	3	-	1	-	5	3	-	5	4	6	28	11	-	-	-	-	-	-	-	-
CCS																					
DIREITO	67	1	-	-	-	2	-	2	2	14	41	5	-	-	-	-	-	-	-	-	-
ADMINISTRAÇÃO	28	-	-	-	-	-	2	1	-	1	5	2	12	4	1	-	-	-	-	-	-
CIÊNC. CONTÁBEIS	23	1	-	-	-	-	-	-	3	1	4	2	12	-	-	-	-	-	-	-	-
CIÊNC. ECONÔMICAS	24	2	-	-	-	-	2	3	3	7	2	3	2	-	-	-	-	-	-	-	-
SERVIÇO SOCIAL	10	1	-	-	-	1	1	-	1	2	4	-	-	-	-	-	-	-	-	-	-
CIÊNCIAS SOCIAIS - ICS	11	3	-	-	-	-	1	-	3	-	2	-	1	-	-	-	1	-	-	-	-
ARQUEOLOGIA	1	-	-	-	-	-	-	-	-	1	-	-	-	-	-	-	-	-	-	-	-
FILOSOFIA	11	3	1	-	1	-	-	-	3	-	1	-	2	-	-	-	-	-	-	-	-
HISTÓRIA	15	1	1	-	1	-	2	-	4	-	6	-	-	-	-	-	-	-	-	-	-
RELAÇÕES INTERNACIONAIS	7	-	-	-	-	-	-	-	1	-	5	-	1	-	-	-	-	-	-	-	-
TOTAL	197	12	2	-	2	3	8	6	20	25	71	12	30	4	1	-	1	-	-	-	-
CEH																					
ARTES VISUAIS - ART	8	1	-	-	-	-	2	-	2	-	1	-	1	-	1	-	-	-	-	-	-
HISTÓRIA DA ARTE - ART	8	-	-	-	-	-	1	-	-	-	3	-	4	-	-	-	-	-	-	-	-
PEDAGOGIA	61	1	-	-	2	4	3	1	3	5	4	8	30	-	-	-	-	-	-	-	-
PEDAGOGIA EAD	236	9	3	1	3	6	7	11	8	10	15	20	30	80	24	8	-	1	-	-	-
COM. SOCIAL	24	4	-	1	-	-	1	4	4	1	3	6	-	-	-	-	-	-	-	-	-
JORNALISMO	2	-	-	-	-	-	-	-	-	-	-	-	2	-	-	-	-	-	-	-	-
RELAÇÕES PÚBLICAS	1	-	-	-	-	-	-	-	-	-	-	-	1	-	-	-	-	-	-	-	-
GEOGRAFIA/BFL	7	1	1	-	-	-	1	-	1	-	1	-	2	-	-	-	-	-	-	-	-
MATEMÁTICA/BFL	6	-	-	-	-	-	-	-	-	-	-	-	5	-	-	-	-	-	-	-	-
PEDAGOGIA/BFL	28	1	2	-	2	-	5	-	11	-	6	-	1	-	-	-	-	-	-	-	-
FORM. PROFESSORES	93	7	-	1	2	8	6	8	10	9	9	11	21	-	1	-	-	-	-	-	-
PEDAGOGIA - SI/SG	29	-	-	-	1	-	1	-	1	1	11	3	11	-	-	-	-	-	-	-	-
EDUCAÇÃO FÍSICA	32	-	-	2	3	-	1	-	3	1	3	5	5	1	-	3	2	3	-	-	-
LETRAS	62	3	3	1	3	2	2	8	6	5	5	13	11	-	-	-	-	-	-	-	-
PSICOLOGIA	14	2	-	-	-	1	-	-	1	3	7	-	-	-	-	-	-	-	-	-	-
TOTAL	611	29	9	6	16	21	30	32	50	35	69	66	124	81	26	11	2	4	-	-	-
CTC																					
ARQUITETURA E URBANISMO	-	-	-	-	-	-	-	-	-	-	-	-	-	-	-	-	-	-	-	-	-
DES. INDUSTRIAL	-	-	-	-	-	-	-	-	-	-	-	-	-	-	-	-	-	-	-	-	-
DESIGN	-	-	-	-	-	-	-	-	-	-	-	-	-	-	-	-	-	-	-	-	-
OCEANOGRAFIA - FAOC	4	-	-	-	-	-	-	-	2	-	2	-	-	-	-	-	-	-	-	-	-
ENG. DE PRODUÇÃO - FAT	18	1	-	1	2	2	-	2	1	2	6	1	-	-	-	-	-	-	-	-	-
ENGENHARIA MECÂNICA (RES)	5	-	-	-	-	-	-	-	-	-	5	-	-	-	-	-	-	-	-	-	-
ENGENHARIA QUÍMICA (RES)	-	-	-	-	-	-	-	-	-	-	-	-	-	-	-	-	-	-	-	-	-
ENGENHARIA	57	6	-	-	1	7	7	6	9	9	10	-	-	1	1	-	-	-	-	-	-
ENGENHARIA AMBIENTAL E SANITÁRIA	6	-	-	-	-	-	-	-	-	-	5	1	-	-	-	-	-	-	-	-	-
GEOLOGIA	8	1	-	-	1	-	1	-	4	-	1	-	-	-	-	-	-	-	-	-	-
FÍSICA	15	1	1	-	-	-	-	1	2	1	3	2	3	-	1	-	-	-	-	-	-
GEOGRAFIA - IGEOG	9	3	-	-	-	-	-	3	1	-	1	-	-	-	-	-	-	-	-	-	-
GEOGRAFIA EAD	38	-	-	-	-	-	-	-	1	5	6	9	12	1	4	-	-	-	-	-	-
TURISMO	8	-	-	-	3	-	-	-	3	-	1	-	1	-	-	-	-	-	-	-	-
CIÊNCIAS ATUARIAIS	26	2	1	-	-	-	7	-	4	4	6	-	1	-	1	-	-	-	-	-	-
CIÊNCIA DA COMPUTAÇÃO	15	2	-	1	-	2	-	2	-	2	-	1	5	-	-	-	-	-	-	-	-
ESTATÍSTICA	15	-	1	-	-	-	2	7	2	1	-	1	1	-	-	-	-	-	-	-	-
MATEMÁTICA	12	2	-	-	1	2	-	1	1	-	2	-	2	-	-	-	1	-	-	-	-
ENG. DE COMPUTAÇÃO - IPRJ	6	-	2	-	-	-	1	-	3	-	-	-	-	-	-	-	-	-	-	-	-
ENG. MECÂNICA - IPRJ	17	2	-	-	-	2	1	6	2	1	3	-	-	-	-	-	-	-	-	-	-
ENG. QUÍMICA	22	-	1	1	-	-	2	5	9	4	-	-	-	-	-	-	-	-	-	-	-
QUÍMICA	4	-	-	-	-	-	-	-	1	1	-	1	1	-	-	-	-	-	-	-	-
TOTAL	285	20	6	3	8	15	21	33	45	30	51	17	26	2	7	-	1	-	-	-	-
UERJ	1.159	64	17	10	26	44	62	71	120	94	197	123	191	87	34	11	4	4	-	-	-

FONTE: SR-1

QUADRO 63

 CONCLUINTE EM GRADUAÇÃO: 2º SEMESTRE
 DISTRIBUIÇÃO POR ANO DE INGRESSO E CURSO
 UERJ - 2º SEMESTRE/2019

CURSO	TOTAL	ANO/SEMESTRE DE INGRESSO																				
		ATÉ	10		11		12		13		14		15		16		17		18		19	
		2009	1	2	1	2	1	2	1	2	1	2	1	2	1	2	1	2	1	2	1	2
		QUANTIDADE DE SEMESTRES NA UNIVERSIDADE																				
		21 e +	20	19	18	17	16	15	14	13	12	11	10	9	8	7	6	5	4	3	2	1
CBI																						
ENFERMAGEM	32	1	-	-	-	-	-	-	-	-	3	5	23	-	-	-	-	-	-	-	-	-
MEDICINA	100	-	-	-	-	2	-	9	-	88	-	-	-	-	-	-	-	-	1	-	-	-
CIÊNC. BIOLÓGICAS	27	-	-	-	-	-	1	1	5	2	4	9	5	-	-	-	-	-	-	-	-	-
CIÊNCIAS BIOLÓGICAS - EAD	7	-	-	-	1	-	-	1	-	2	2	-	1	-	-	-	-	-	-	-	-	-
NUTRIÇÃO	23	-	-	-	-	2	1	1	2	4	10	3	-	-	-	-	-	-	-	-	-	-
ODONTOLOGIA	26	-	-	-	-	-	-	1	-	-	-	4	21	-	-	-	-	-	-	-	-	-
TOTAL	215	1	-	-	-	1	4	2	13	7	99	21	39	27	-	-	-	-	1	-	-	-
CCS																						
DIREITO	97	1	-	2	-	3	3	4	9	7	14	49	5	-	-	-	-	-	-	-	-	-
ADMINISTRAÇÃO	53	-	-	1	-	-	1	3	1	1	4	6	18	15	2	1	-	-	-	-	-	-
CIÊNC. CONTÁBEIS	35	-	-	-	-	2	-	1	-	1	1	11	18	1	-	-	-	-	-	-	-	-
CIÊNC. ECONÔMICAS	18	1	-	-	2	1	1	1	-	2	3	5	2	-	-	-	-	-	-	-	-	-
SERVIÇO SOCIAL	14	-	-	-	1	1	1	-	5	3	1	1	1	-	-	-	-	-	-	-	-	-
CIÊNCIAS SOCIAIS - ICS	23	-	3	-	1	-	7	-	4	-	3	-	3	-	2	-	-	-	-	-	-	-
ARQUEOLOGIA	2	-	-	-	-	-	-	-	-	-	1	-	1	-	-	-	-	-	-	-	-	-
FILOSOFIA	15	1	1	-	3	-	1	-	2	-	4	-	3	-	-	-	-	-	-	-	-	-
HISTÓRIA	32	2	-	-	2	-	3	-	9	-	10	-	5	-	1	-	-	-	-	-	-	-
RELAÇÕES INTERNACIONAIS	5	-	-	-	-	-	-	-	-	-	4	-	1	-	-	-	-	-	-	-	-	-
TOTAL	294	5	4	3	9	5	19	8	31	13	45	62	50	33	6	1	-	-	-	-	-	-
CEH																						
ARTES VISUAIS	18	-	1	-	1	-	5	-	2	-	5	-	4	-	-	-	-	-	-	-	-	-
HISTÓRIA DA ARTE - ART	4	-	-	-	-	-	-	-	-	-	-	-	4	-	-	-	-	-	-	-	-	-
PEDAGOGIA	60	-	1	-	1	-	1	-	2	2	2	6	15	29	1	-	-	-	-	-	-	-
PEDAGOGIA EAD	264	1	-	2	3	4	9	7	2	15	15	15	26	37	96	28	4	-	-	-	-	-
COM. SOCIAL	11	-	1	-	-	1	-	1	2	2	1	3	-	-	-	-	-	-	-	-	-	-
JORNALISMO	7	-	-	-	-	-	-	-	-	-	-	-	7	-	-	-	-	-	-	-	-	-
RELAÇÕES PÚBLICAS	4	-	-	-	1	-	-	-	-	-	-	-	2	1	-	-	-	-	-	-	-	-
GEOGRAFIA/BFL	10	-	-	-	2	-	2	-	5	-	1	-	-	-	-	-	-	-	-	-	-	-
MATEMÁTICA/BFL	4	-	-	-	-	-	1	-	2	-	-	-	1	-	-	-	-	-	-	-	-	-
PEDAGOGIA/BFL	25	1	2	-	5	-	-	-	7	-	5	-	5	-	-	-	-	-	-	-	-	-
FORM. PROFESSORES	71	3	2	-	1	2	2	2	5	5	12	6	20	10	1	-	-	-	-	-	-	-
PEDAGOGIA - SI/SG	16	-	-	-	-	1	-	1	2	1	-	-	9	2	-	-	-	-	-	-	-	-
EDUCAÇÃO FÍSICA	22	-	-	-	-	-	1	1	2	2	2	1	3	2	1	2	-	4	-	1	-	-
LETRAS	136	3	3	1	5	1	5	8	10	15	12	14	34	22	2	-	-	-	-	-	1	-
PSICOLOGIA	45	1	-	1	-	1	6	3	5	4	9	5	9	-	-	1	-	-	-	-	-	-
TOTAL	697	9	10	4	19	10	32	23	46	46	64	50	139	103	101	31	4	4	-	1	1	-
CTC																						
ARQUITETURA E URBANISMO	-	-	-	-	-	-	-	-	-	-	-	-	-	-	-	-	-	-	-	-	-	-
DES. INDUSTRIAL	-	-	-	-	-	-	-	-	-	-	-	-	-	-	-	-	-	-	-	-	-	-
DESIGN	-	-	-	-	-	-	-	-	-	-	-	-	-	-	-	-	-	-	-	-	-	-
OCEANOGRAFIA - FAOC	10	-	-	-	-	2	-	3	-	4	-	1	-	-	-	-	-	-	-	-	-	-
ENG. DE PRODUÇÃO - FAT	19	1	-	1	-	2	-	3	3	3	1	5	-	-	-	-	-	-	-	-	-	-
ENGENHARIA MECÂNICA (RES)	2	-	-	-	-	-	-	-	-	-	-	-	2	-	-	-	-	-	-	-	-	-
ENGENHARIA QUÍMICA (RES)	-	-	-	-	-	-	-	-	-	-	-	-	-	-	-	-	-	-	-	-	-	-
ENGENHARIA	111	3	2	7	6	9	10	11	18	15	16	9	-	1	3	1	-	-	-	-	-	-
ENGENHARIA AMBIENTAL E SANITÁRIA	7	-	-	-	-	-	-	-	-	-	2	4	-	-	1	-	-	-	-	-	-	-
GEOLOGIA	14	-	-	-	1	-	3	-	5	-	4	-	-	-	1	-	-	-	-	-	-	-
FÍSICA	25	2	-	-	1	2	1	1	3	1	2	3	5	1	1	1	-	-	-	1	-	-
GEOGRAFIA - IGEOG	21	-	-	-	3	1	5	2	2	3	3	-	-	-	-	-	-	2	-	-	-	-
GEOGRAFIA EAD	43	-	-	-	-	-	-	-	3	6	3	5	9	6	9	2	-	-	-	-	-	-
TURISMO	3	-	-	-	-	1	-	-	-	1	-	1	-	-	-	-	-	-	-	-	-	-
CIÊNCIAS ATUARIAIS	11	1	1	1	1	-	2	1	1	-	1	1	1	-	-	-	-	-	-	-	-	-
CIÊNCIA DA COMPUTAÇÃO	5	1	1	1	-	-	-	-	-	-	2	-	-	-	-	-	-	-	-	-	-	-
ESTATÍSTICA	7	1	-	-	-	-	-	-	1	4	1	-	-	-	-	-	-	-	-	-	-	-
MATEMÁTICA	14	-	-	-	1	1	2	-	2	-	3	3	2	-	-	-	-	-	-	-	-	-
ENG. DE COMPUTAÇÃO - IPRJ	4	-	-	-	3	-	1	-	-	-	-	-	-	-	-	-	-	-	-	-	-	-
ENG. MECÂNICA - IPRJ	13	2	-	1	-	-	1	-	1	4	1	3	-	-	-	-	-	-	-	-	-	-
ENG. QUÍMICA	29	-	-	1	-	4	4	2	3	6	1	8	-	-	-	-	-	-	-	-	-	-
QUÍMICA	7	-	-	-	1	-	-	-	1	1	1	1	1	1	-	-	-	-	-	-	-	-
TOTAL	345	11	4	12	17	19	32	20	46	43	46	44	20	9	15	4	-	2	-	1	-	-
UERJ	1.551	26	18	19	45	35	87	53	136	109	254	177	248	172	122	36	4	6	1	2	1	-

FONTE: SR-1

QUADRO 63A

 CONCLUINTE EM GRADUAÇÃO: 2º SEMESTRE - COTISTA E NÃO COTISTA
 DISTRIBUIÇÃO POR ANO DE INGRESSO E CURSO
 UERJ - 2º SEMESTRE/2019

CURSO	TOTAL	ANO/SEMESTRE DE INGRESSO - COTISTA																				
		ATÉ	10		11		12		13		14		15		16		17		18		19	
		2009	1	2	1	2	1	2	1	2	1	2	1	2	1	2	1	2	1	2	1	2
		QUANTIDADE DE SEMESTRES NA UNIVERSIDADE																				
		21 e +	20	19	18	17	16	15	14	13	12	11	10	9	8	7	6	5	4	3	2	1
CBI																						
ENFERMAGEM	15	1	-	-	-	-	-	-	-	-	1	3	10	-	-	-	-	-	-	-	-	-
MEDICINA	43	-	-	-	-	1	-	3	-	38	-	-	-	-	-	-	-	1	-	-	-	
CIÊNC. BIOLÓGICAS	10	-	-	-	-	-	1	1	3	-	2	1	-	-	-	-	-	-	-	-	-	
CIÊNCIAS BIOLÓGICAS - EAD	-	-	-	-	-	-	-	-	-	-	-	-	-	-	-	-	-	-	-	-	-	
NUTRIÇÃO	13	-	-	-	-	1	1	1	2	1	6	1	-	-	-	-	-	-	-	-	-	
ODONTOLOGIA	13	-	-	-	-	-	-	1	-	-	-	3	9	-	-	-	-	-	-	-	-	
TOTAL	94	1	-	-	-	2	2	6	5	40	11	16	10	-	-	-	-	1	-	-	-	
CCS																						
DIREITO	51	1	-	2	-	3	3	4	6	4	9	18	1	-	-	-	-	-	-	-	-	
ADMINISTRAÇÃO	25	-	-	1	-	1	-	1	-	-	3	10	7	1	1	-	-	-	-	-	-	
CIÊNC. CONTÁBEIS	23	-	-	-	-	1	-	1	-	1	-	6	13	1	-	-	-	-	-	-	-	
CIÊNC. ECONÔMICAS	8	1	-	-	1	-	1	1	-	2	1	1	-	-	-	-	-	-	-	-	-	
SERVIÇO SOCIAL	5	-	-	-	1	-	-	-	1	1	1	-	-	-	-	-	-	-	-	-	-	
CIÊNCIAS SOCIAIS - ICS	12	-	3	-	-	1	-	3	-	2	-	3	-	-	-	-	-	-	-	-	-	
ARQUEOLOGIA	-	-	-	-	-	-	-	-	-	-	-	-	-	-	-	-	-	-	-	-	-	
FILOSOFIA	4	1	-	-	1	-	1	-	-	-	1	-	-	-	-	-	-	-	-	-	-	
HISTÓRIA	13	1	-	-	-	-	2	-	6	-	3	-	1	-	-	-	-	-	-	-	-	
RELAÇÕES INTERNACIONAIS	1	-	-	-	-	-	-	-	-	-	1	-	-	-	-	-	-	-	-	-	-	
TOTAL	142	4	3	3	3	3	10	5	18	5	20	23	22	20	2	1	-	-	-	-	-	
CEH																						
ARTES VISUAIS	7	-	1	-	-	-	2	-	2	-	1	-	1	-	-	-	-	-	-	-	-	
HISTÓRIA DA ARTE - ART	1	-	-	-	-	-	-	-	-	-	-	-	1	-	-	-	-	-	-	-	-	
PEDAGOGIA	11	-	-	-	-	-	-	-	-	-	1	-	9	1	-	-	-	-	-	-	-	
PEDAGOGIA EAD	-	-	-	-	-	-	-	-	-	-	-	-	-	-	-	-	-	-	-	-	-	
COM. SOCIAL	8	-	1	-	-	1	-	1	1	2	1	1	-	-	-	-	-	-	-	-	-	
JORNALISMO	4	-	-	-	-	-	-	-	-	-	-	-	4	-	-	-	-	-	-	-	-	
RELAÇÕES PÚBLICAS	2	-	-	-	-	-	-	-	-	-	-	-	1	1	-	-	-	-	-	-	-	
GEOGRAFIA/BFL	4	-	-	-	1	-	-	-	2	-	1	-	-	-	-	-	-	-	-	-	-	
MATEMÁTICA/BFL	-	-	-	-	-	-	-	-	-	-	-	-	-	-	-	-	-	-	-	-	-	
PEDAGOGIA/BFL	7	-	-	-	1	-	-	-	2	-	2	-	2	-	-	-	-	-	-	-	-	
FORM. PROFESSORES	10	-	2	-	1	-	1	-	2	1	-	-	2	-	1	-	-	-	-	-	-	
PEDAGOGIA - SI/SG	2	-	-	-	-	-	-	-	-	-	-	-	2	-	-	-	-	-	-	-	-	
EDUCAÇÃO FÍSICA	2	-	-	-	-	-	-	-	-	-	1	-	1	-	-	-	-	-	-	-	-	
LETRAS	55	3	3	1	3	-	5	8	6	5	4	10	5	1	-	-	-	-	-	-	1	
PSICOLOGIA	27	1	-	1	-	1	4	2	2	2	6	2	6	-	-	-	-	-	-	-	-	
TOTAL	140	4	7	2	6	2	7	8	19	11	18	7	39	7	2	-	-	-	-	-	1	
CTC																						
ARQUITETURA E URBANISMO	-	-	-	-	-	-	-	-	-	-	-	-	-	-	-	-	-	-	-	-	-	
DES. INDUSTRIAL	-	-	-	-	-	-	-	-	-	-	-	-	-	-	-	-	-	-	-	-	-	
DESIGN	-	-	-	-	-	-	-	-	-	-	-	-	-	-	-	-	-	-	-	-	-	
OCEANOGRAFIA - FAOC	3	-	-	-	-	1	-	1	-	1	-	-	-	-	-	-	-	-	-	-	-	
ENG. DE PRODUÇÃO - FAT	3	-	-	-	-	-	-	-	3	-	-	-	-	-	-	-	-	-	-	-	-	
ENGENHARIA MECÂNICA (RES)	-	-	-	-	-	-	-	-	-	-	-	-	-	-	-	-	-	-	-	-	-	
ENGENHARIA QUÍMICA (RES)	-	-	-	-	-	-	-	-	-	-	-	-	-	-	-	-	-	-	-	-	-	
ENGENHARIA	48	2	2	3	4	6	7	2	5	8	4	2	-	-	3	-	-	-	-	-	-	
ENGENHARIA AMBIENTAL E SANITÁRIA	1	-	-	-	-	-	-	-	-	-	-	-	-	-	1	-	-	-	-	-	-	
GEOLOGIA	4	-	-	-	1	-	2	-	1	-	-	-	-	-	-	-	-	-	-	-	-	
FÍSICA	3	1	-	-	-	-	-	-	-	-	-	1	-	-	1	-	-	-	-	-	-	
GEOGRAFIA - IGEOG	7	-	-	-	-	4	-	1	-	2	-	-	-	-	-	-	-	-	-	-	-	
GEOGRAFIA EAD	-	-	-	-	-	-	-	-	-	-	-	-	-	-	-	-	-	-	-	-	-	
TURISMO	1	-	-	-	-	1	-	-	-	-	-	-	-	-	-	-	-	-	-	-	-	
CIÊNCIAS ATUARIAIS	1	1	-	-	-	-	-	-	-	-	-	-	-	-	-	-	-	-	-	-	-	
CIÊNCIA DA COMPUTAÇÃO	2	-	-	1	-	-	-	-	-	-	1	-	-	-	-	-	-	-	-	-	-	
ESTATÍSTICA	-	-	-	-	-	-	-	-	-	-	-	-	-	-	-	-	-	-	-	-	-	
MATEMÁTICA	-	-	-	-	-	-	-	-	-	-	-	-	-	-	-	-	-	-	-	-	-	
ENG. DE COMPUTAÇÃO - IPRJ	3	-	-	-	2	-	1	-	-	-	-	-	-	-	-	-	-	-	-	-	-	
ENG. MECÂNICA - IPRJ	6	-	-	-	-	1	-	-	-	3	1	1	-	-	-	-	-	-	-	-	-	
ENG. QUÍMICA	12	-	-	1	-	3	2	1	1	2	-	2	-	-	-	-	-	-	-	-	-	
QUÍMICA	4	-	-	-	1	-	-	-	1	1	1	-	-	-	-	-	-	-	-	-	-	
TOTAL	98	4	2	5	8	9	19	3	13	14	10	6	-	-	5	-	-	-	-	-	-	
UERJ	474	13	12	10	17	14	38	18	56	35	88	47	77	37	9	1	-	-	1	-	1	

CONTINUA

QUADRO 63A (CONTINUAÇÃO)

 CONCLUINTE EM GRADUAÇÃO: 2º SEMESTRE - COTISTA E NÃO COTISTA
 DISTRIBUIÇÃO POR ANO DE INGRESSO E CURSO
 UERJ - 2º SEMESTRE/2019

CURSO	TOTAL	ANO/SEMESTRE DE INGRESSO - NÃO COTISTA																				
		ATÉ	10		11		12		13		14		15		16		17		18		19	
		2009	1	2	1	2	1	2	1	2	1	2	1	2	1	2	1	2	1	2	1	2
		QUANTIDADE DE SEMESTRES NA UNIVERSIDADE																				
		21 e +	20	19	18	17	16	15	14	13	12	11	10	9	8	7	6	5	4	3	2	1
CBI																						
ENFERMAGEM	17	-	-	-	-	-	-	-	-	-	2	2	13	-	-	-	-	-	-	-	-	-
MEDICINA	57	-	-	-	-	1	-	6	-	50	-	-	-	-	-	-	-	-	-	-	-	-
CIÊNC. BIOLÓGICAS	17	-	-	-	-	-	-	-	2	2	2	7	4	-	-	-	-	-	-	-	-	-
CIÊNCIAS BIOLÓGICAS - EAD	7	-	-	-	1	-	-	1	-	2	2	-	1	-	-	-	-	-	-	-	-	-
NUTRIÇÃO	10	-	-	-	-	1	-	-	-	3	4	2	-	-	-	-	-	-	-	-	-	-
ODONTOLOGIA	13	-	-	-	-	-	-	-	-	-	-	1	12	-	-	-	-	-	-	-	-	-
TOTAL	121	-	-	-	-	1	2	-	7	2	59	10	23	17	-	-	-	-	-	-	-	-
CCS																						
DIREITO	46	-	-	-	-	-	-	3	3	5	31	4	-	-	-	-	-	-	-	-	-	-
ADMINISTRAÇÃO	28	-	-	-	-	-	3	-	1	4	3	8	8	1	-	-	-	-	-	-	-	-
CIÊNC. CONTÁBEIS	12	-	-	-	-	1	-	-	-	-	1	5	5	-	-	-	-	-	-	-	-	-
CIÊNC. ECONÔMICAS	10	-	-	-	1	1	-	-	-	2	1	4	1	-	-	-	-	-	-	-	-	-
SERVIÇO SOCIAL	9	-	-	-	-	1	1	-	4	2	-	1	-	-	-	-	-	-	-	-	-	-
CIÊNCIAS SOCIAIS - ICS	11	-	-	-	1	-	6	-	1	-	1	-	-	2	-	-	-	-	-	-	-	-
ARQUEOLOGIA	2	-	-	-	-	-	-	-	-	-	1	-	1	-	-	-	-	-	-	-	-	-
FILOSOFIA	11	-	1	-	2	-	-	-	2	-	3	-	3	-	-	-	-	-	-	-	-	-
HISTÓRIA	19	1	-	-	2	-	1	-	3	-	7	-	4	-	1	-	-	-	-	-	-	-
RELAÇÕES INTERNACIONAIS	4	-	-	-	-	-	-	-	-	-	3	-	1	-	-	-	-	-	-	-	-	-
TOTAL	152	1	1	-	6	2	9	3	13	8	25	39	28	13	4	-	-	-	-	-	-	-
CEH																						
ARTES VISUAIS	11	-	-	-	1	-	3	-	-	-	4	-	3	-	-	-	-	-	-	-	-	-
HISTÓRIA DA ARTE - ART	3	-	-	-	-	-	-	-	-	-	-	-	3	-	-	-	-	-	-	-	-	-
PEDAGOGIA	49	-	1	-	1	-	1	-	2	2	1	6	6	28	1	-	-	-	-	-	-	-
PEDAGOGIA EAD	264	1	-	2	3	4	9	7	2	15	15	15	26	37	96	28	4	-	-	-	-	-
COM. SOCIAL	3	-	-	-	-	-	-	-	1	-	-	2	-	-	-	-	-	-	-	-	-	-
JORNALISMO	3	-	-	-	-	-	-	-	-	-	-	-	3	-	-	-	-	-	-	-	-	-
RELAÇÕES PÚBLICAS	2	-	-	-	1	-	-	-	-	-	-	-	1	-	-	-	-	-	-	-	-	-
GEOGRAFIA/BFL	6	-	-	-	1	-	2	-	3	-	-	-	-	-	-	-	-	-	-	-	-	-
MATEMÁTICA/BFL	4	-	-	-	-	-	1	-	2	-	-	-	1	-	-	-	-	-	-	-	-	-
PEDAGOGIA/BFL	18	1	2	-	4	-	-	-	5	-	3	-	3	-	-	-	-	-	-	-	-	-
FORM. PROFESSORES	61	3	-	-	-	2	1	2	3	4	12	6	18	10	-	-	-	-	-	-	-	-
PEDAGOGIA - SI/SG	14	-	-	-	-	1	-	1	2	1	-	-	7	2	-	-	-	-	-	-	-	-
EDUCAÇÃO FÍSICA	20	-	-	-	-	-	1	1	2	2	1	1	2	2	1	2	-	4	-	1	-	-
LETRAS	81	-	-	-	2	1	5	3	2	9	7	10	24	17	1	-	-	-	-	-	-	-
PSICOLOGIA	18	-	-	-	-	-	2	1	3	2	3	3	3	-	1	-	-	-	-	-	-	-
TOTAL	557	5	3	2	13	8	25	15	27	35	46	43	100	96	99	31	4	4	-	1	-	-
CTC																						
ARQUITETURA E URBANISMO	-	-	-	-	-	-	-	-	-	-	-	-	-	-	-	-	-	-	-	-	-	-
DES. INDUSTRIAL	-	-	-	-	-	-	-	-	-	-	-	-	-	-	-	-	-	-	-	-	-	-
DESIGN	-	-	-	-	-	-	-	-	-	-	-	-	-	-	-	-	-	-	-	-	-	-
OCEANOGRAFIA - FAOC	7	-	-	-	-	-	1	-	2	-	3	-	1	-	-	-	-	-	-	-	-	-
ENG. DE PRODUÇÃO - FAT	16	1	-	1	-	2	-	3	-	3	1	5	-	-	-	-	-	-	-	-	-	-
ENGENHARIA MECÂNICA (RES)	2	-	-	-	-	-	-	-	-	-	-	2	-	-	-	-	-	-	-	-	-	-
ENGENHARIA QUÍMICA (RES)	-	-	-	-	-	-	-	-	-	-	-	-	-	-	-	-	-	-	-	-	-	-
ENGENHARIA	63	1	-	4	2	3	3	9	13	7	12	7	-	1	-	1	-	-	-	-	-	-
ENGENHARIA AMBIENTAL E SANITÁRIA	6	-	-	-	-	-	-	-	-	-	2	4	-	-	-	-	-	-	-	-	-	-
GEOLOGIA	10	-	-	-	-	-	1	-	4	-	4	-	-	-	1	-	-	-	-	-	-	-
FÍSICA	22	1	-	-	1	2	1	1	3	1	2	2	5	1	-	1	-	-	-	1	-	-
GEOGRAFIA - IGEOG	14	-	-	-	3	1	1	2	1	3	1	-	-	-	-	-	-	2	-	-	-	-
GEOGRAFIA EAD	43	-	-	-	-	-	-	-	3	6	3	5	9	6	9	2	-	-	-	-	-	-
TURISMO	2	-	-	-	-	-	-	-	-	-	-	1	-	-	-	-	-	-	-	-	-	-
CIÊNCIAS ATUARIAIS	10	-	1	1	1	-	2	1	1	-	1	1	-	-	-	-	-	-	-	-	-	-
CIÊNCIA DA COMPUTAÇÃO	3	1	1	-	-	-	-	-	-	-	1	-	-	-	-	-	-	-	-	-	-	-
ESTATÍSTICA	7	1	-	-	-	-	-	-	1	4	1	-	-	-	-	-	-	-	-	-	-	-
MATEMÁTICA	14	-	-	-	1	1	2	-	2	-	3	3	2	-	-	-	-	-	-	-	-	-
ENG. DE COMPUTAÇÃO - IPRJ	1	-	-	-	1	-	-	-	-	-	-	-	-	-	-	-	-	-	-	-	-	-
ENG. MECÂNICA - IPRJ	7	2	-	1	-	-	-	-	1	1	-	2	-	-	-	-	-	-	-	-	-	-
ENG. QUÍMICA	17	-	-	-	-	1	2	1	2	4	1	6	-	-	-	-	-	-	-	-	-	-
QUÍMICA	3	-	-	-	-	-	-	-	-	-	-	1	1	1	-	-	-	-	-	-	-	-
TOTAL	247	7	2	7	9	10	13	17	33	29	36	38	20	9	10	4	-	2	-	1	-	-
UERJ	1.077	13	6	9	28	21	49	35	80	74	166	130	171	135	113	35	4	6	-	2	-	-

FONTE: SR-1

QUADRO 64

CONCLUINTE EM GRADUAÇÃO: TEMPO MÉDIO E MODAL DE INTEGRALIZAÇÃO
DISTRIBUIÇÃO POR ÓRGÃO, CURSO E SEMESTRE
UERJ - 2019

ÓRGÃO	CURSO	TEMPO DE INTEGRALIZAÇÃO (PERÍODOS)			
		1º SEMESTRE		2º SEMESTRE	
		MÉDIO	MODAL	MÉDIO	MODAL
CBI					
ENF	ENFERMAGEM	10,5	10	10,7	10
FCM	MEDICINA	-	-	12,2	12
IBRAG	CIÊNCIAS BIOLÓGICAS	12,3	10	11,0	10
	CIÊNCIAS BIOLÓGICAS - EAD	14,9	16	12,3	12
NUT	NUTRIÇÃO	11,1	10	12,0	11
ODO	ODONTOLOGIA	9,1	9	9,3	9
TOTAL		11,3	10	11,4	12
CCS					
DIR	DIREITO	12,2	11	12,3	11
FAF	ADMINISTRAÇÃO	10,4	9	10,5	10
	CIÊNCIAS CONTÁBEIS	10,3	9	10,0	9
FCE	CIÊNCIAS ECONÔMICAS	12,6	12	13,4	11
FSS	SERVIÇO SOCIAL	13,3	11	13,8	14
ICS	CIÊNCIAS SOCIAIS - ICS	14,9	20	14,3	16
IFCH	ARQUEOLOGIA	11,0	11	11,0	12
	FILOSOFIA	15,5	20	14,5	12
	HISTÓRIA	14,8	13	13,4	12
	RELAÇÕES INTERNACIONAIS	11,0	11	11,6	12
TOTAL		12,4	11	12,2	11
CEH					
ART	ARTES VISUAIS	13,4	15	13,7	16
	HISTÓRIA DA ARTE	11,0	11	10,0	10
EDU	PEDAGOGIA	10,9	9	10,3	9
	PEDAGOGIA EAD	10,1	8	9,8	8
FCS	COMUNICAÇÃO SOCIAL	14,1	10	13,7	11
	JORNALISMO	9,0	9	10,0	10
	RELAÇÕES PÚBLICAS	9,0	9	11,8	10
FEBF	GEOGRAFIA	14,4	19	15,0	14
	MATEMÁTICA	10,7	9	13,5	14
	PEDAGOGIA	13,8	13	14,4	14
FFP	FORMAÇÃO DE PROFESSORES	12,8	9	12,1	10
	PEDAGOGIA - SI/SG	10,9	11	11,3	10
IEFD	EDUCAÇÃO FÍSICA	10,3	9	9,7	5
ILE	LETRAS	12,8	10	12,0	10
PSI	PSICOLOGIA	13,2	11	12,9	12
TOTAL		11,6	9	11,2	10
CTC					
ESDI	ARQUITETURA E URBANISMO	-	-	-	-
	DESENHO INDUSTRIAL	-	-	-	-
	DESIGN	-	-	-	-
FAOC	OCEANOGRAFIA	12,6	11	13,2	12
FAT	ENGENHARIA DE PRODUÇÃO (RES)	13,6	11	14,1	11
	ENGENHARIA MECÂNICA (RES)	11,0	11	11,0	11
	ENGENHARIA QUÍMICA (RES)	-	-	-	-
FEN	ENGENHARIA	14,5	13	14,4	14
	ENGENHARIA AMBIENTAL E SANITÁRIA	10,8	11	10,9	11
FGEL	GEOLOGIA	14,5	13	13,7	14
FIS	FÍSICA	11,6	11	12,6	10
IGEOG	GEOGRAFIA	14,9	20	14,0	16
	GEOGRAFIA EAD	9,8	9	10,3	10
	TURISMO	13,8	17	12,7	16
IME	CIÊNCIAS ATUARIAIS	13,4	15	15,6	16
	CIÊNCIA DA COMPUTAÇÃO	14,0	9	16,8	12
	ESTATÍSTICA	13,4	14	14,1	13
	MATEMÁTICA	13,4	20	13,1	12
IPRJ	ENGENHARIA DE COMPUTAÇÃO	15,9	19	17,5	18
	ENGENHARIA MECÂNICA	14,7	14	14,5	13
QUI	ENGENHARIA QUÍMICA	13,9	13	13,8	11
	QUÍMICA	12,2	17	12,4	18
TOTAL		13,5	13	13,5	14
UERJ		12,2	11	11,9	12

FONTE: SR-1

QUADRO 64A

CONCLUINTE EM GRADUAÇÃO: TEMPO MÉDIO E MODAL DE INTEGRALIZAÇÃO - COTISTA E NÃO COTISTA
DISTRIBUIÇÃO POR ÓRGÃO, CURSO E SEMESTRE
UERJ - 2019

ÓRGÃO	CURSO	TEMPO DE INTEGRALIZAÇÃO (PERÍODOS)							
		COTISTA				NÃO COTISTA			
		1º SEMESTRE		2º SEMESTRE		1º SEMESTRE		2º SEMESTRE	
		MÉDIO	MODAL	MÉDIO	MODAL	MÉDIO	MODAL	MÉDIO	MODAL
CBI									
ENF	ENFERMAGEM	10,8	10	11,1	10	10,2	10	10,4	10
FCM	MEDICINA	-	-	12,0	12	-	-	12,3	12
IBRAG	CIÊNCIAS BIOLÓGICAS	12,6	11	11,9	13	11,9	10	10,5	10
	CIÊNCIAS BIOLÓGICAS - EAD	-	-	-	-	14,9	16	12,3	12
NUT	NUTRIÇÃO	11,2	11	12,2	11	11,1	10	11,6	11
ODO	ODONTOLOGIA	9,1	9	9,6	9	9,0	9	9,1	9
TOTAL		11,0	10	11,6	12	11,5	10	11,4	12
CCS									
DIR	DIREITO	12,8	11	13,1	11	11,6	11	11,3	11
FAF	ADMINISTRAÇÃO	11,2	10	10,4	10	9,9	9	10,7	10
	CIÊNCIAS CONTÁBEIS	10,1	9	9,9	9	10,6	9	10,2	10
FCE	CIÊNCIAS ECONÔMICAS	12,4	11	14,4	12	12,7	12	12,7	11
FSS	SERVIÇO SOCIAL	13,3	13	13,6	18	13,2	11	13,9	14
ICS	CIÊNCIAS SOCIAIS - ICS	16,3	20	14,3	20	13,6	20	14,2	16
IFCH	ARQUEOLOGIA	-	-	-	-	11,0	11	11,0	12
	FILOSOFIA	16,8	20	16,8	21	14,9	20	13,6	12
	HISTÓRIA	15,6	13	14,1	14	13,6	11	13,0	12
	RELAÇÕES INTERNACIONAIS	11,0	11	12,0	12	11,0	11	11,5	12
TOTAL		13,0	11	12,5	11	11,9	11	11,9	11
CEH									
ART	ARTES VISUAIS	14,2	15	14,6	16	12,9	15	13,1	12
	HISTÓRIA DA ARTE	13,0	15	10,0	10	10,5	9	10,0	10
EDU	PEDAGOGIA	10,4	9	10,1	10	11,0	9	10,3	9
	PEDAGOGIA EAD	-	-	-	-	10,1	8	9,8	8
FCS	COMUNICAÇÃO SOCIAL	14,9	15	14,4	13	13,6	10	12,0	11
	JORNALISMO	9,0	9	10,0	10	9,0	9	10,0	10
	RELAÇÕES PÚBLICAS	-	-	9,5	10	9,0	9	14,0	18
FEBF	GEOGRAFIA	19,0	19	14,5	14	13,7	9	15,3	14
	MATEMÁTICA	19,0	19	-	-	9,3	9	13,5	14
FFP	PEDAGOGIA	14,5	17	12,9	14	13,8	13	14,9	14
	FORMAÇÃO DE PROFESSORES	13,8	13	14,3	20	12,5	9	11,8	10
IEFD	PEDAGOGIA - SI/SG	13,5	13	10,0	10	10,6	11	11,5	10
	EDUCAÇÃO FÍSICA	11,0	13	11,0	12	10,3	10	9,6	5
ILE	LETRAS	13,2	12	13,1	10	12,6	10	11,3	10
PSI	PSICOLOGIA	13,3	11	13,3	12	13,0	11	12,3	14
TOTAL		13,3	9	12,9	10	11,3	9	10,7	10
CTC									
ESDI	ARQUITETURA E URBANISMO	-	-	-	-	-	-	-	-
	DESENHO INDUSTRIAL	-	-	-	-	-	-	-	-
	DESIGN	-	-	-	-	-	-	-	-
FAOC	OCEANOGRAFIA	13,0	15	14,0	16	12,0	13	12,9	12
FAT	ENGENHARIA DE PRODUÇÃO (RES)	13,7	16	14,0	14	13,6	11	14,1	11
	ENGENHARIA MECÂNICA (RES)	11,0	11	-	-	11,0	11	11,0	11
	ENGENHARIA QUÍMICA (RES)	-	-	-	-	-	-	-	-
FEN	ENGENHARIA	15,4	20	15,1	13	13,8	11	13,9	14
	ENGENHARIA AMBIENTAL E SANITÁRIA	-	-	8,0	8	10,8	11	11,3	11
FGEL	GEOLOGIA	15,0	19	16,0	16	14,4	13	12,8	14
FIS	FÍSICA	7,0	7	13,3	21	11,9	11	12,5	10
IGEOG	GEOGRAFIA	14,7	13	14,6	16	15,1	20	13,7	18
	GEOGRAFIA EAD	-	-	-	-	9,8	9	10,3	10
	TURISMO	-	-	16,0	16	13,8	17	11,0	12
IME	CIÊNCIAS ATUARIAIS	15,0	15	21,0	21	13,3	15	15,1	16
	CIÊNCIA DA COMPUTAÇÃO	16,3	18	15,5	19	13,1	9	17,7	21
	ESTATÍSTICA	11,0	11	-	-	13,6	14	14,1	13
IPRJ	MATEMÁTICA	-	-	-	-	13,4	20	13,1	12
	ENGENHARIA DE COMPUTAÇÃO	19,0	19	17,3	18	15,3	13	18,0	18
QUI	ENGENHARIA MECÂNICA	15,4	13	13,0	13	14,2	14	15,7	21
	ENGENHARIA QUÍMICA	14,3	14	14,9	17	13,7	13	13,1	11
	QUÍMICA	17,0	17	14,3	18	11,0	13	10,0	11
TOTAL		15,0	13	14,8	16	13,0	11	13,0	11
UERJ		13,3	11	12,9	12	11,8	11	11,5	10

FONTE: SR-1

III - Ensino de Pós-Graduação

DATA JUNHO 2020

III - Ensino de Pós-Graduação

1. Corpo Docente

DATA DE APROVAÇÃO

QUADRO 65
ALUNOS DE PÓS-GRADUAÇÃO
DISTRIBUIÇÃO POR ÓRGÃO E NÍVEL DO CURSO
UERJ - DEZEMBRO - 2019

ÓRGÃO	ALUNOS *				TOTAL
	ESPECIALIZAÇÃO	Mestrado Profissional	Mestrado	Doutorado	
CBI					
ENF	640	-	31	30	701
FCM	185	-	88	123	396
IBRAG	46	34	52	70	202
IMS	126	-	58	110	294
NUT	49	-	8	2	59
ODO	93	-	6	32	131
TOTAL	1.139	65	243	367	1.814
CCS					
DIR	388	-	203	138	729
FAF	323	-	31	-	354
FCE	31	-	17	29	77
FSS	39	-	46	57	142
ICS	-	-	-	-	-
IESP	58	-	27	98	183
IFCH	47	-	161	240	448
TOTAL	886	-	485	562	1.933
CEH					
ART	-	-	29	45	74
CAP	-	50	-	-	50
EDU	45	-	82	160	287
FCS	91	-	28	65	184
FEBF	24	-	69	-	93
FFP	109	25	167	50	351
IEFD	15	-	26	37	78
ILE	203	-	133	168	504
PSI	66	18	71	109	264
TOTAL	553	93	605	634	1.885
CTC					
ESDI	21	-	20	37	78
FAOC	-	-	18	13	31
FAT	32	-	-	-	32
FEN	169	49	183	97	498
FGEL	-	-	43	36	79
FIS	-	-	23	48	71
IGEOG	-	-	35	66	101
IME	44	61	41	16	162
IPRJ	-	-	42	37	79
QUI	-	-	68	66	134
TOTAL	266	156	473	416	1.311
PROGRAMAS/CURSOS MULTIDISCIPLINARES **					
	-	89	18	99	206
TOTAL	-	89	18	99	206
UERJ	2.844	403	1.824	2.078	7.149

FONTE: SR-2

* CONTABILIZADOS OS ALUNOS DE PÓS-GRADUAÇÃO DOS PROGRAMAS LIGADOS DIRETAMENTE AO CENTRO BIOMÉDICO (VER QUADRO 67)

** PROGRAMAS/CURSOS VINCULADOS A MAIS DE UMA UNIDADE ACADÊMICA OU CENTRO SETORIAL

QUADRO 66

ALUNOS DE PÓS-GRADUAÇÃO: ESPECIALIZAÇÃO
 INGRESSO NO ANO
 DISTRIBUIÇÃO POR ÓRGÃO, CURSO E ANO
 UERJ - 2014/2019

ÓRGÃO	CURSO	ANO INÍCIO	ALUNOS					
			14	15	16	17	18	19
CBI								
ENF	ENFERMAGEM CLÍNICA	15	-	-	-	-	91	112
	ENFERMAGEM DO TRABALHO	9	25	22	22	-	-	-
	ENFERMAGEM OBSTÉTRICA - MODALIDADE RESIDÊNCIA	6	16	9	24	16	32	32
	ENFERMAGEM OBSTÉTRICA	92	21	21	21	-	-	-
	ENFERMAGEM INTENSIVISTA	98	60	59	118	57	117	60
	ENFERMAGEM NA MODALIDADE RESIDÊNCIA	11	68	58	128	71	137	137
	ENFERMAGEM NA SAÚDE DA FAMÍLIA E DA COMUNIDADE	99	-	-	-	-	-	-
	ENFERMAGEM NEONATAL	92	-	-	-	-	-	-
	ENFERMAGEM ONCOLÓGICA	15	-	-	-	-	105	79
	ENFERMAGEM EM ESTOMATERAPIA	3	39	34	74	82	168	172
	ENFERMAGEM EM SAÚDE DA FAMÍLIA NA MODALIDADE RESIDÊNCIA	15	-	24	48	26	50	48
	FORMAÇÃO PEDAGÓGICA PARA EDUCAÇÃO PROFISSIONAL NA ÁREA DE ENFERMAGEM	3	-	-	-	-	-	-
	GESTÃO EM SAÚDE DA FAMÍLIA	2	21	29	52	29	29	-
	SAÚDE DA FAMÍLIA	11	1	-	-	-	-	-
FCM	ALERGIA E IMUNOLOGIA	16	-	-	-	-	4	4
	ANGIOLOGIA	80	2	-	1	-	-	2
	ANESTESIOLOGIA	16	-	-	-	-	2	2
	CIRURGIA GERAL	91	-	-	-	-	-	-
	CIRURGIA PLÁSTICA	92	3	3	6	-	5	5
	DERMATOLOGIA	86	8	7	13	8	15	13
	ENDOCRINOLOGIA, DIABETES E METABOLOGIA	6	5	5	7	-	3	6
	ENSINO NA SAÚDE	14	55	-	-	-	-	-
	FISIOPATOLOGIA E TRATAMENTO DA DOR	18	-	-	-	-	5	5
	GERIATRIA E GERONTOLOGIA	6	99	76	103	66	131	114
	NEUROLOGIA	94	-	-	-	-	-	-
	PARASITOLOGIA CLÍNICA	3	-	-	-	-	-	-
	PSICOLOGIA MÉDICA	93	-	5	18	9	16	17
	PSIQUIATRIA	81	5	8	8	4	7	10
	TISIOLOGIA E PNEUMOLOGIA	82	1	1	2	2	5	4
	UROLOGIA	6	-	-	-	-	3	3
IBRAG	BIOLOGIA MOLECULAR HUMANA	10	-	7	7	-	4	9
	ENSINO DE CIÊNCIAS	88	13	13	27	12	24	37
	HISTOCOMPATIBILIDADE - HLA (BIOLOGIA MOLECULAR HUMANA)	3	-	-	-	-	-	-
IMS	EPIDEMIOLOGIA	7	-	-	-	-	-	-
	GÊNERO E SEXUALIDADE	10	-	149	149	-	-	62
	GESTÃO DE SAÚDE - ADMINISTRAÇÃO HOSPITALAR	81	17	18	18	45	77	64
	MEDICINA DO TRABALHO	0	18	-	-	-	-	-
NUT	NUTRIÇÃO NA MODALIDADE RESIDENCIA	17	-	-	-	-	16	32
	NUTRIÇÃO CLÍNICO INFANTIL	1	-	-	-	-	-	-
	NUTRIÇÃO E ATIVIDADE FÍSICA	99	-	-	-	-	-	-
	NUTRIÇÃO MATERNO INFANTIL	1	-	-	-	-	-	-
	TERAPIA NUTRICIONAL	1	22	23	47	-	-	17
ODO	CIRURGIA E TRAUMATOLOGIA BUCO-MAXILOFACIAL	80	2	3	5	2	4	5
	DENTÍSTICA	81	10	13	25	5	8	12
	DISFUNÇÃO TEMPORO MANDIBULAR E DOR ORO-FACIAL	12	-	-	-	-	-	-
	ENDODONTIA	80	7	7	14	-	14	14
	ESTOMATOLOGIA	1	6	9	17	-	8	7
	IMPLANTODONTIA	8	11	-	12	-	12	12
	ODONTOGERIATRIA	7	-	-	-	-	-	-
	ODONTOPEDIATRIA	80	4	-	3	-	-	4
	ORTODONTIA	80	6	9	15	4	10	11
	PERIODONTIA	80	5	5	14	-	14	12
	PRÓTESE DENTÁRIA	81	8	8	16	8	16	16
	RADIOLOGIA	0	-	-	-	-	-	-
TOTAL			558	625	1.014	446	1.132	1.139
CCS								
DIR	ADVOCACIA PÚBLICA	10	-	-	3	6	32	45
	CIÊNCIAS CRIMINAIS E SEGURANÇA PÚBLICA	11	29	38	38	-	31	64
	DIREITO CIVIL CONSTITUCIONAL	2	77	-	-	-	68	-
	DIREITO CIVIL CONSTITUCIONAL: MODALIDADE ENSINO À DISTÂNCIA	13	-	-	-	-	-	-
	DIREITO DA PROPRIEDADE INDUSTRIAL	2	-	-	-	-	-	-

CONTINUA

QUADRO 66 (CONTINUAÇÃO)

ALUNOS DE PÓS-GRADUAÇÃO: ESPECIALIZAÇÃO
 INGRESSO NO ANO
 DISTRIBUIÇÃO POR ÓRGÃO, CURSO E ANO
 UERJ - 2014/2019

ÓRGÃO	CURSO	ANO INÍCIO	ALUNOS					
			14	15	16	17	18	19
CCS								
DIR	DIREITO DO CONSUMIDOR	1	-	-	-	-	21	10
	DIREITO DO ESTADO	2	-	-	-	-	36	35
	DIREITO E ECONOMIA DA REGULAÇÃO E DA CONCORRÊNCIA	13	-	-	-	-	25	25
	DIREITO E ADVOCACIA PÚBLICA	19	-	-	-	-	-	73
	DIREITO E NEGÓCIOS DO PETRÓLEO, GÁS E ENERGIA	10	-	-	-	-	-	-
	DIREITO DO TRABALHO E PREVIDENCIÁRIO	19	-	-	-	-	-	54
	DIREITO FINANCEIRO E TRIBUTÁRIO	19	-	-	-	-	-	50
	DIREITO ESPECIAL DA CRIANÇA E DO ADOLESCENTE	94	23	14	14	-	-	-
	DIREITO MARÍTIMO	13	29	-	-	-	-	11
	DIREITO MÉDICO	6	-	-	9	-	-	21
	RESIDÊNCIA JURÍDICA	99	-	-	-	-	-	-
	TREINAMENTO EM SERVIÇO: MODALIDADE RESIDÊNCIA JURÍDICA	99	22	-	-	20	-	-
FAF	CONTROLADORIA	6	14	-	-	25	25	-
	GESTÃO DE PROJETOS	15	-	-	-	-	40	65
	GESTÃO EMPRESARIAL	11	43	123	127	37	80	79
	GESTÃO ESTRATÉGICA DE PESSOAS	16	-	-	-	-	13	33
	GESTÃO LOGÍSTICA	12	-	-	-	-	9	-
	LOGÍSTICA EMPRESARIAL	4	-	-	-	1	1	-
	INOVAÇÃO NA GESTÃO PÚBLICA	11	80	-	-	-	-	24
	PLANEJAMENTO E FINANÇAS	11	41	51	90	53	99	122
FCE	DESENVOLVIMENTO TERRITORIAL	19	-	-	-	-	-	31
FSS	SERVIÇO SOCIAL E SAÚDE	9	30	21	46	-	-	13
	SERVIÇO SOCIAL E SAÚDE - MODALIDADE RESIDÊNCIA	19	-	-	-	-	-	14
	ESPECIALIZAÇÃO INTEGRADA EM SAÚDE MENTAL NA MODALIDADE RESIDÊNCIA INTEGRADA E MULTIPROFIS- SIONAL EM SAÚDE MENTAL	19	-	-	-	-	-	12
IESP	POLÍTICA E SOCIEDADE	17	-	-	-	-	30	58
IFCH	FILOSOFIA MODERNA E CONTEMPORÂNEA	89	14	-	-	-	-	-
	HISTÓRIA ANTIGA E MEDIEVAL	11	-	32	32	17	17	-
	HISTÓRIA DAS RELAÇÕES INTERNACIONAIS	93	-	-	-	-	-	-
	PATRIMONIO EDUCAÇÃO DA CIDADANIA	15	-	-	-	-	14	6
	SOCIOLOGIA URBANA	81	30	30	60	-	46	41
TOTAL			432	309	419	159	587	886
CEH								
EDU	ADMINISTRAÇÃO E PLANEJAMENTO DA EDUCAÇÃO	6	-	-	-	-	-	-
	ALTAS HABILIDADES	99	-	-	-	-	-	-
	AVALIAÇÃO EDUCACIONAL	0	-	-	-	-	-	-
	DIFICULDADES DE APRENDIZAGEM: PREVENÇÃO E REEDUCAÇÃO	98	-	-	-	-	-	-
	EDUCAÇÃO BÁSICA	13	176	49	103	-	42	-
	EDUCAÇÃO COM APLICAÇÃO DA INFORMÁTICA	96	-	-	-	-	-	-
	EDUCAÇÃO CORPORATIVA: HUMANIZAÇÃO DO TRABALHO	12	33	-	-	-	-	-
	EDUCAÇÃO E REEDUCAÇÃO PSICOMOTORA	86	-	-	-	-	-	-
	EDUCAÇÃO ESPECIAL NA PERSPECTIVA DA EDUCAÇÃO INCLUSIVA: PROCESSO ENSINO APRENDIZAGEM	11	31	-	-	-	-	-
	EDUCAÇÃO NAS ÁREAS ADMINISTR./PLANEJ. E SUPERV./ORIENT.	94	-	-	-	-	-	-
	EDUCAÇÃO PARA GESTÃO AMBIENTAL	1	-	-	-	-	-	-
	GESTÃO DOS PROCESSOS EDUCATIVOS NA ESCOLA - ADMINISTRAÇÃO E SUPERVISÃO ESCOLAR	13	2	30	65	-	45	45
	METODOLOGIA DO ENSINO SUPERIOR	13	-	-	-	-	-	-
	TEORIA DA ARTE	99	-	-	-	-	-	-
FCS	JORNALISMO CULTURAL	98	30	32	64	22	44	50
	JORNALISMO ESPORTIVO	16	-	-	-	-	19	41
	PESQUISA DE MERCADO E OPINIÃO PÚBLICA	96	13	13	13	-	-	-
FEBF	ORGANIZAÇÃO CURRICULAR E PRÁTICA DOCENTE NA EDUCAÇÃO BÁSICA	6	8	8	8	-	-	-
	ORGANIZAÇÃO DO TRABALHO ESCOLAR: POLÍTICAS E PROCESSOS	19	-	-	-	-	-	24
FFP	DINÂMICAS URBANO AMBIENTAIS E GESTÃO TERRITORIAL	9	-	12	22	-	-	-
	EDUCAÇÃO BÁSICA	7	-	-	103	-	-	93
	ESTUDOS LITERÁRIOS	6	-	13	24	-	-	-
	GESTÃO PENITENCIÁRIA	9	-	-	-	-	-	-
	HISTÓRIA DO BRASIL	98	-	-	-	-	-	-
	LÍNGUA INGLESA	94	-	-	-	-	-	-
	LÍNGUA PORTUGUESA	94	-	32	32	-	13	16
IEFD	EDUCAÇÃO FÍSICA ESCOLAR	9	-	-	-	-	-	-
	ENSINO E ESPECIALIZAÇÃO EM LUTAS	19	-	-	-	-	-	15

CONTINUA

QUADRO 66 (CONTINUAÇÃO)

ALUNOS DE PÓS-GRADUAÇÃO: ESPECIALIZAÇÃO
 INGRESSO NO ANO
 DISTRIBUIÇÃO POR ÓRGÃO, CURSO E ANO
 UERJ - 2014/2019

ÓRGÃO	CURSO	ANO INÍCIO	ALUNOS					
			14	15	16	17	18	19
CEH								
ILE	ESTUDOS LITERÁRIOS	13	15	13	24	-	-	-
	ENSINO DE ALEMÃO COMO LÍNGUA ESTRANGEIRA	13	-	16	16	10	10	-
	ENSINO DE FRANCÊS LÍNGUA ESTRANGEIRA	12	11	-	8	-	-	-
	LÍNGUA ESPANHOLA INSTRUMENTAL PARA LEITURA	94	-	11	11	11	11	14
	LÍNGUA FRANCESA - TRADUÇÃO	6	-	-	-	-	10	10
	LÍNGUA INGLESA	85	-	-	-	-	-	-
	LÍNGUA ITALIANA	10	-	-	-	-	-	-
	LÍNGUA ITALIANA - TRADUÇÃO	93	9	10	16	5	18	21
	LÍNGUA LATINA	99	13	17	28	7	21	21
	LÍNGUA PORTUGUESA	87	27	13	13	22	34	33
	LINGUÍSTICA APLICADA: INGLÊS COMO LÍNGUA ESTRANGEIRA	8	-	18	18	17	31	37
	LITERATURA BRASILEIRA	80	29	30	58	29	53	52
	LITERATURA PORTUGUESA	88	-	-	-	-	5	15
	LITERATURAS DE LÍNGUA INGLESA	93	-	-	-	-	-	-
	LITERATURAS DE LÍNGUA FRANCESA	11	-	-	-	-	-	-
	TEORIA DA LITERATURA	89	-	-	-	-	-	-
	TEORIA DA LITERATURA E ESTUDOS CULTURAIS	3	-	-	-	-	-	-
	TRADUÇÃO EM LÍNGUA FRANCESA	95	-	8	8	-	-	-
PSI	ASSISTÊNCIA A DEPENDENTES DE ÁLCOOL E OUTRAS DROGAS	4	-	-	-	-	-	-
	ESPECIALIZAÇÃO INTEGRADA EM SAÚDE MENTAL NA MODALIDADE RESIDÊNCIA INTEGRADA E MULTIPROFISSIONAL EM SAÚDE MENTAL	13	6	6	12	6	12	-
	PSICANÁLISE E SAÚDE MENTAL	79	-	-	-	-	-	-
	PSICOLOGIA CLÍNICO INSTITUC. MODALIDADE RES. HOSPITALAR	2	10	10	20	10	21	21
	PSICOLOGIA JURÍDICA	86	27	24	52	-	-	-
	PSICOLOGIA MÉDICA	13	8	-	18	-	-	-
	PSICOPEDAGOGIA	93	29	22	22	25	42	45
	SAÚDE MENTAL NA MODALIDADE RESIDÊNCIA	13	-	-	-	-	-	-
TOTAL			477	387	758	164	431	553
CTC								
ESDI	GESTÃO E RESTAURO ARQUITETÔNICO	19	-	-	-	-	-	21
FAT	ENGENHARIA DE PRODUÇÃO COM ÊNFASE EM GESTÃO INDUSTRIAL	12	34	-	27	-	30	32
	TECNOLOGIA AMBIENTAL	6	-	-	-	-	-	-
FEN	AUTOMAÇÃO INDUSTRIAL	6	-	-	-	-	-	-
	ENGENHARIA DA QUALIDADE	13	-	1	1	31	66	43
	ENGENHARIA ECONÔMICA	83	34	36	70	23	54	51
	ENGENHARIA ECONÔMICA E ORGANIZAÇÃO INDUSTRIAL	13	-	-	-	-	-	-
	ENGENHARIA ENERGÉTICA - SISTEMAS TÉRMICOS	15	-	-	-	-	19	10
	ENGENHARIA MECATRÔNICA	95	-	-	-	-	-	-
	ENGENHARIA SANITÁRIA E AMBIENTAL	80	50	23	52	27	54	41
	ENGENHARIA DE PETRÓLEO E GÁS NATURAL	6	33	-	-	-	-	-
	ENGENHARIA DE PRODUÇÃO EM GESTÃO DE PROJETOS	7	38	37	66	-	61	24
FGEL	GEOCIÊNCIAS	92	30	30	30	-	-	-
IGEOG	POLÍTICAS TERRITORIAIS NO ESTADO RJ	96	-	-	-	-	-	-
IME	APRENDIZAGEM EM MATEMÁTICA	98	23	16	44	22	47	44
	COMPUTAÇÃO GRÁFICA E MULTIMÍDIA	94	-	-	-	-	-	-
	TECNOLOGIA DA INFORMAÇÃO EM GESTÃO DE NEGÓCIOS	0	36	17	17	-	-	-
QUI	ENGENHARIA DE PROCESSAMENTO DE PETRÓLEO	6	-	-	-	-	-	-
	ENGENHARIA DE PROCESSAMENTO PETROQUÍMICO	8	-	-	-	-	-	-
	ENSINO DE QUÍMICA	99	-	-	-	-	-	-
	POLÍMEROS	99	-	-	-	-	-	-
	QUÍMICA AMBIENTAL	96	-	-	-	-	-	-
TOTAL			278	160	307	103	331	266
CURSOS MULTIDISCIPLINARES								
	SAÚDE DA FAMÍLIA UNA-SUS/UERJ	11	1.097	29	304	-	-	-
TOTAL			1.097	29	304	-	-	-
UERJ			2.842	1.510	2.802	872	2.481	2.844

FONTE: SR-2

QUADRO 67

ALUNOS DE PÓS-GRADUAÇÃO STRICTO SENSU: EVOLUÇÃO HISTÓRICA
DISTRIBUIÇÃO POR ÓRGÃO E PROGRAMA
UERJ - DEZEMBRO - 2014/2019

ÓRGÃO	PROGRAMA	* NÍVEL	ÁREA DE CONCENTRAÇÃO	ALUNOS					
				14	15	16	17	18	19
CBI									
CBI	TELEMEDICINA E TELESSAÚDE	MP	TELEMEDICINA E TELESSAÚDE	-	-	26	21	24	31
ENF	ENFERMAGEM	M	ENFERMAGEM, SAÚDE E SOCIEDADE	25	32	44	36	43	31
		D	ENFERMAGEM, SAÚDE E SOCIEDADE	41	50	46	48	42	30
FCM	CIÊNCIAS MÉDICAS	M	-	75	80	76	60	41	47
		D	-	65	35	33	31	30	28
	MICROBIOLOGIA	M	MICROBIOLOGIA MÉDICA E HUMANA	26	19	15	17	15	10
		D	MICROBIOLOGIA MÉDICA E HUMANA	39	39	45	50	48	43
	FISIOPATOLOGIA CLÍNICA E EXPERIMENTAL	M	-	27	23	19	18	18	24
		D	-	63	65	60	52	41	38
	FISIOPATOLOGIA E CIÊNCIAS CIRÚRGICAS	M	SISTEMA UROGENITAL / TÉCNICA OPERATÓRIA E CIRURGIA EXPERIMENTAL / SISTEMA CARDIOVASCULAR	6	5	7	9	8	7
		D	SISTEMA UROGENITAL / TÉCNICA OPERATÓRIA E CIRURGIA EXPERIMENTAL / SISTEMA CARDIOVASCULAR	14	12	13	16	16	14
	SAÚDE DA FAMÍLIA - PROFSAÚDE	MP	SAÚDE DA FAMÍLIA	-	-	-	5	5	-
IBRAG	BIOCÊNCIAS ***	M	-	25	31	31	19	17	24
		D	-	53	52	49	42	42	31
	BIOLOGIA HUMANA E EXPERIMENTAL ****	M	-	12	13	17	13	15	8
		D	-	23	21	19	15	15	12
	BIOLOGIA VEGETAL	M	CONCENTRAÇÃO E UTILIZAÇÃO DA BIODIVERSIDADE	18	15	13	11	13	16
		D	CONCENTRAÇÃO E UTILIZAÇÃO DA BIODIVERSIDADE	24	21	19	25	29	26
	ECOLOGIA E EVOLUÇÃO	M	-	37	5	5	1	4	4
		D	-	51	4	1	6	4	1
	FÍSICA MÉDICA	MP	RADIOTERAPIA / RADIODIAGNÓSTICO	-	-	21	21	5	11
	SAÚDE, MEDICINA LABORATORIAL E TECNOLOGIA FORENSE	MP	-	33	28	31	15	18	23
IMS	BIOÉTICA, ÉTICA APLICADA E SAÚDE COLETIVA	M	-	4	4	3	-	-	-
		D	-	9	10	12	8	1	-
	SAÚDE COLETIVA	M	EPIDEMIOLOGIA / CIÊNCIAS HUMANAS E SAÚDE / POLÍTICA, PLANEJAMENTO E ADMINISTRAÇÃO EM SAÚDE	65	62	77	66	52	58
		D	EPIDEMIOLOGIA / CIÊNCIAS HUMANAS E SAÚDE / POLÍTICA, PLANEJAMENTO E ADMINISTRAÇÃO EM SAÚDE	83	105	115	123	126	110
		MP	GESTÃO DE TECNOLOGIAS EM SAÚDE / GESTÃO DE SISTEMAS DE SAÚDE / EPIDEMIOLOGIA E VIGILÂNCIA EM SAÚDE	-	1	1	-	-	-
NUT	ALIMENTAÇÃO, NUTRIÇÃO E SAÚDE	M	ALIMENTAÇÃO, NUTRIÇÃO E SAÚDE	26	34	30	-	-	8
		D	ALIMENTAÇÃO, NUTRIÇÃO E SAÚDE	38	37	32	10	7	2
ODO	ODONTOLOGIA	M	C.BUCOMAXILOFACIAL / DENTÍSTICA / ENDODONTIA / ODONTOPEDIATRIA / ORTODONTIA / PERIODONTIA / PRÓTESE DENTÁRIA	29	17	22	18	28	6
		D	DENTÍSTICA/ ENDODONTIA/ ORTODONTIA/ PERIODONTIA	32	25	22	29	35	32
TOTAL				943	845	904	785	742	675
CCS									
CCS	CIÊNCIA POLÍTICA	M	-	17	20	-	-	-	-
		D	-	105	67	-	-	-	-
	SOCIOLOGIA	M	-	21	19	-	-	-	-
		D	-	76	65	-	-	-	-
DIR	DIREITO	M	PENSAMENTO JURÍDICO E RELAÇÕES SOCIAIS / CIDADANIA, ESTADO E GLOBALIZAÇÃO	145	198	188	198	204	203
		D	PENSAMENTO JURÍDICO E RELAÇÕES SOCIAIS / CIDADANIA, ESTADO E GLOBALIZAÇÃO	117	119	143	136	143	138
FAF	CIÊNCIAS CONTÁBEIS	M	CONTROLE DE GESTÃO	37	39	37	37	37	31
	CONTROLADORIA E GESTÃO PÚBLICA	MP	CONTROLADORIA E GESTÃO PÚBLICA	-	-	-	-	-	-
FCE	CIÊNCIAS ECONÔMICAS	M	ECONOMIA POLÍTICA E ECONOMIA APLICADA	18	16	21	14	18	17
		D	ECONOMIA POLÍTICA E ECONOMIA APLICADA	11	17	21	25	31	29
FSS	SERVIÇO SOCIAL	M	TRABALHO E POLÍTICA SOCIAL	35	30	46	53	46	46
		D	TRABALHO E POLÍTICA SOCIAL	75	73	74	62	63	57
ICS	CIÊNCIAS SOCIAIS	M	-	-	-	44	44	43	-
		D	-	-	-	59	54	50	-
IESP	CIÊNCIA POLÍTICA	M	-	-	-	17	19	21	14
		D	-	-	-	54	52	54	50
	SOCIOLOGIA	M	-	-	-	20	17	15	13
		D	-	-	-	53	53	44	48

CONTINUA

QUADRO 67 (CONTINUAÇÃO)ALUNOS DE PÓS-GRADUAÇÃO STRICTO SENSU: EVOLUÇÃO HISTÓRICA
DISTRIBUIÇÃO POR ÓRGÃO E PROGRAMA
UERJ - DEZEMBRO - 2014/2019

ÓRGÃO	PROGRAMA	* NÍVEL	ÁREA DE CONCENTRAÇÃO	ALUNOS						
				14	15	16	17	18	19	
CCS										
IFCH	FILOSOFIA	M	FILOSOFIA MODERNA E CONTEMPORÂNEA	38	36	36	46	50	55	
		D	FILOSOFIA MODERNA E CONTEMPORÂNEA	52	58	61	92	109	100	
	CIÊNCIAS SOCIAIS	M	-	40	48	-	-	-	41	
		D	-	74	77	-	-	-	59	
	HISTÓRIA	M	HISTÓRIA POLÍTICA	45	36	36	39	39	39	
		D	HISTÓRIA POLÍTICA	50	46	54	54	52	60	
	RELAÇÕES INTERNACIONAIS	M	POLÍTICA INTERNACIONAL	26	23	26	18	22	26	
		D	POLÍTICA INTERNACIONAL	-	-	5	11	18	21	
TOTAL				982	987	995	1.024	1.059	1.047	
CEH										
ART	ARTES	M	ARTE E CULTURA CONTEMPORÂNEA	46	41	57	62	35	29	
		D	ARTE E CULTURA CONTEMPORÂNEA	63	74	78	62	41	45	
	HISTÓRIA DA ARTE	M	HISTÓRIA DA ARTE GLOBAL	-	-	-	-	-	-	
		D	HISTÓRIA DA ARTE GLOBAL	-	-	-	-	-	-	
CAP EDU	ENSINO EM EDUCAÇÃO BÁSICA EDUCAÇÃO	MP	COTIDIANO E CURRÍCULO NO ENSINO FUNDAMENTAL	20	39	42	59	45	50	
		M	-	68	103	4	62	11	82	
	FCS	COMUNICAÇÃO	M	COMUNICAÇÃO SOCIAL	106	153	4	131	14	160
			D	COMUNICAÇÃO SOCIAL	30	38	43	34	25	28
FEBF	EDUCAÇÃO, CULTURA E COMUNICAÇÃO	M	EDUCAÇÃO, CULTURA E COMUNICAÇÃO EM PERIFERIAS URBANAS	32	43	52	56	61	65	
FFP	ENSINO DE CIÊNCIAS, AMBIENTE E SOCIEDADE GEOGRAFIA-FFP	M	ENSINO DE BIOLOGIA: BIODIVERSIDADE E AVALIAÇÃO SÓCIO-AMBIENTAL	66	60	60	66	68	69	
		M	PRODUÇÃO SOCIAL DO ESPAÇO: NATUREZA POLÍTICA E PROCESSOS FORMATIVOS EM GEOGRAFIA	28	25	-	12	14	37	
	EDUCAÇÃO: PROCESSOS FORMATIVOS E DESIGUALDADES SOCIAIS	M	PROCESSOS FORMATIVOS E DESIGUALDADES SOCIAIS	32	35	38	22	37	33	
		D	PROCESSOS FORMATIVOS E DESIGUALDADES SOCIAIS	6	55	2	1	38	24	
	HISTÓRIA SOCIAL	M	HISTÓRIA SOCIAL DO TERRITÓRIO	-	-	-	-	-	-	
		D	HISTÓRIA SOCIAL DO TERRITÓRIO	27	28	36	36	25	29	
	LETRAS E LINGÜÍSTICA LETRAS EM REDE NACIONAL	M	ESTUDOS LINGÜÍSTICOS / ESTUDOS LITERÁRIOS	-	5	20	31	41	50	
		MP	LINGUAGENS E TETRAMENTOS	-	-	23	41	47	44	
IEFD	CIÊNCIAS DO EXERCÍCIO E DO ESPORTE	M	-	-	30	-	25	25	25	
		D	-	-	21	24	29	25	26	
ILE	LETRAS	M	TEORIA DA LITERATURA E LIT. COMPARADA / LÍNGUA PORTUGUESA / LITERATURA BRASILEIRA / LITERATURA DE L. INGLESA / LIT. PORTUGUESA	-	27	29	32	37	37	
		D	LITERATURA COMPARADA/LÍNGUA PORTUGUESA	137	143	143	124	116	133	
PSI	PSICOLOGIA SOCIAL	M	-	88	100	131	153	156	168	
		D	-	43	31	30	52	61	42	
	PSICANÁLISE	DS	-	69	62	55	53	62	74	
		M	PESQUISA E CLÍNICA EM PSICANÁLISE	-	1	-	-	-	-	
	PSICANÁLISE E POLÍTICAS PÚBLICAS	M	PESQUISA E CLÍNICA EM PSICANÁLISE	40	40	29	29	30	29	
		D	PESQUISA E CLÍNICA EM PSICANÁLISE	26	26	30	35	35	35	
MP	CLÍNICA E POLÍTICA EM PSICANÁLISE	-	-	-	13	18	18			
TOTAL				927	1.180	930	1.220	1.067	1.332	
CTC										
CTC	GESTÃO E REGULAÇÃO DE RECURSOS HÍDRICOS - PROFÁGUA	MP	INSTRUMENTOS DE POLÍTICA DE RECURSOS HÍDRICOS / REGULAÇÃO E GOVERNANÇA DE RECURSOS HÍDRICOS	-	-	20	33	28	46	
ESDI	DESIGN	M	DESIGN	23	31	23	25	30	20	
		D	DESIGN	28	40	50	51	48	37	
FAOC	OCEANOGRAFIA	M	CARACTERIZAÇÃO, DIAGNÓSTICO E EVOLUÇÃO DE AMBIENTES MARINHOS	22	23	20	18	17	18	
		D	CARACTERIZAÇÃO, DIAGNÓSTICO E EVOLUÇÃO DE AMBIENTES MARINHOS	-	6	11	13	13	13	
FEN	ENGENHARIA AMBIENTAL	D	CONTROLE DA POLUIÇÃO URBANA E INDUSTRIAL	-	11	18	22	28	35	
		MP	SANEAMENTO AMBIENTAL: CONTROLE DA POLUIÇÃO URBANA E INDUSTRIAL	27	53	58	53	53	49	
	ENGENHARIA CIVIL	M	ESTRUTURAS/GEOTECNIA	48	64	60	70	65	95	
		D	ESTRUTURAS/GEOTECNIA	16	23	27	32	32	39	
	ENGENHARIA ELETRÔNICA	M	REDES DE TELECOMUNICAÇÕES/SISTEMAS INTELIGENTES E AUTOMAÇÃO	36	52	58	61	61	52	
	ENGENHARIA MECÂNICA	M	FENÔMENOS DE TRANSPORTE/MECÂNICA DE SÓLIDOS	27	26	37	34	29	36	
		D	FENÔMENOS DE TRANSPORTE/MECÂNICA DE SÓLIDOS	22	20	22	14	22	23	
FGEL	GEOCIÊNCIAS	M	ANÁLISE DE BACIAS/TECTÔNICA, PETROLOGIA E RECURSOS MINERAIS	51	48	47	50	43	43	
		D	ANÁLISE DE BACIAS/TECTÔNICA, PETROLOGIA E RECURSOS MINERAIS	29	28	28	36	31	36	
FIS	FÍSICA	M	-	25	28	18	18	25	23	
		D	-	54	57	53	50	54	48	

CONTINUA

QUADRO 67 (CONTINUAÇÃO)

ALUNOS DE PÓS-GRADUAÇÃO STRICTO SENSU: EVOLUÇÃO HISTÓRICA
DISTRIBUIÇÃO POR ÓRGÃO E PROGRAMA
UERJ - DEZEMBRO - 2014/2019

ÓRGÃO	PROGRAMA	* NÍVEL	ÁREA DE CONCENTRAÇÃO	ALUNOS					
				14	15	16	17	18	19
CTC									
IGEOG	GEOGRAFIA	M	GESTÃO E ESTRUTURAÇÃO DO ESPAÇO GEOGRÁFICO	46	40	38	32	30	35
		D	GESTÃO E ESTRUTURAÇÃO DO ESPAÇO GEOGRÁFICO	50	60	62	53	53	66
IME	CIÊNCIAS COMPUTACIONAIS	M	-	31	31	48	50	49	41
		D	-	-	-	-	-	-	16
IPRJ	MATEMÁTICA EM REDE NACIONAL	MP	-	52	42	51	55	78	61
	CIÊNCIA E TECNOLOGIA DE MATERIAIS	M	MATERIAIS NÃO METÁLICOS/FÍSICA E MECÂNICA DE MATERIAIS	24	19	25	28	29	26
	MODELAGEM COMPUTACIONAL	M	-	19	22	17	15	8	16
		D	-	40	40	37	28	31	37
QUI	ENGENHARIA QUÍMICA	M	PROCESSOS QUÍMICOS / PETRÓLEO E MEIO AMBIENTE	65	64	62	44	54	58
		D	PROCESSOS QUÍMICOS / PETRÓLEO E MEIO AMBIENTE	35	45	55	50	41	44
	QUÍMICA	M	QUÍMICA	29	30	22	10	7	10
		D	QUÍMICA	33	27	23	26	25	22
TOTAL				832	930	990	971	984	1.045
PROGRAMAS MULTIDISCIPLINARES *****									
	ENSINO DE BIOLOGIA EM REDE NACIONAL PROFBIO	MP	ENSINO DE BIOLOGIA	-	-	-	29	61	35
	ENSINO DE HISTÓRIA	MP	-	20	20	19	18	28	54
	MEIO AMBIENTE	D	-	39	40	50	54	49	44
	POLÍTICAS PÚBLICAS E FORMAÇÃO HUMANA	M	-	38	28	-	-	33	18
		D	-	95	83	2	1	67	55
TOTAL				192	171	71	102	238	206
UERJ				3.876	4.113	3.890	4.102	4.090	4.305

FONTE: SR-2

* MP = MESTRADO PROFISSIONAL

M = MESTRADO

D = DOUTORADO

DS = DOUTORADO SANDUÍCHE (ALUNOS EXTERNOS, GERALMENTE, DE OUTRAS IES ESTRANGEIRAS QUE CURSAM UMA PARTE DE SEUS

DOUTORADOS NA UERJ)

** PROGRAMA/CURSO DESCREDECENCIADO

*** ANTIGO PROGRAMA DE BIOLOGIA

**** ANTIGO PROGRAMA DE MORFOLOGIA

***** PROGRAMAS VINCULADOS A MAIS DE UMA UNIDADE ACADÊMICA OU CENTRO SETORIAL

QUADRO 68

ALUNOS DE PÓS-GRADUAÇÃO STRICTO SENSU: MATRÍCULA SEMESTRAL
DISTRIBUIÇÃO POR ÓRGÃO E PROGRAMA
UERJ - 2019

ÓRGÃO	PROGRAMA	* NÍVEL	ÁREA DE CONCENTRAÇÃO	ALUNOS	
				1º SEMESTRE	2º SEMESTRE
CBI					
CBI	TELEMEDICINA E TELESSAÚDE	MP	TELEMEDICINA E TELESSAÚDE	33	31
ENF	ENFERMAGEM	M	ENFERMAGEM, SAÚDE E SOCIEDADE	32	31
		D	ENFERMAGEM, SAÚDE E SOCIEDADE	23	30
FCM	CIÊNCIAS MÉDICAS	M	-	38	47
		D	-	24	28
	MICROBIOLOGIA	M	MICROBIOLOGIA MÉDICA E HUMANA	8	10
		D	MICROBIOLOGIA MÉDICA E HUMANA	43	43
	FISIOPATOLOGIA CLÍNICA E EXPERIMENTAL	M	-	21	24
		D	-	35	38
	FISIOPATOLOGIA E CIÊNCIAS CIRÚRGICAS	M	SISTEMA UROGENITAL / TÉCNICA OPERATÓRIA E CIRURGIA EXPERIMENTAL / SISTEMA CARDIOVASCULAR	8	7
		D	SISTEMA UROGENITAL / TÉCNICA OPERATÓRIA E CIRURGIA EXPERIMENTAL / SISTEMA CARDIOVASCULAR	15	14
	SAÚDE DA FAMÍLIA - PROFSAÚDE	MP	SAÚDE DA FAMÍLIA	-	-
IBRAG	BIOCIÊNCIAS	M	-	17	24
		D	-	30	31
	BIOLOGIA HUMANA E EXPERIMENTAL	M	-	5	8
		D	-	10	12
	BIOLOGIA VEGETAL	M	CONCENTRAÇÃO E UTILIZAÇÃO DA BIODIVERSIDADE	9	16
		D	CONCENTRAÇÃO E UTILIZAÇÃO DA BIODIVERSIDADE	23	26
	ECOLOGIA E EVOLUÇÃO	M	-	6	4
		D	-	2	1
	FÍSICA MÉDICA	MP	-	3	11
	SAÚDE, MEDICINA LABORATORIAL E TECNOLOGIA FORENSE	MP	-	23	23
IMS	BIOÉTICA, ÉTICA APLICADA E SAÚDE COLETIVA	M	-	-	-
		D	-	-	-
	SAÚDE COLETIVA	M	EPIDEMIOLOGIA / CIÊNCIAS HUMANAS E SAÚDE / POLÍTICA, PLANEJAMENTO E ADM. EM SAÚDE	52	58
		D	EPIDEMIOLOGIA / CIÊNCIAS HUMANAS E SAÚDE / POLÍTICA, PLANEJAMENTO E ADM. EM SAÚDE	96	110
		MP	GESTÃO DE TECNOLOGIAS EM SAÚDE / GESTÃO DE SISTEMAS DE SAÚDE / EPIDEMIOLOGIA E VIGILÂNCIA EM SAÚDE	-	-
NUT	ALIMENTAÇÃO, NUTRIÇÃO E SAÚDE	M	ALIMENTAÇÃO, NUTRIÇÃO E SAÚDE	10	8
		D	ALIMENTAÇÃO, NUTRIÇÃO E SAÚDE	2	2
ODO	ODONTOLOGIA	M	C.BUCOMAXILOFACIAL / DENTÍSTICA / ENDODONTIA / ODONTOPEDIATRIA / ORTODONTIA / PERIODONTIA / PRÓTESE DENTÁRIA	8	6
		D	DENTÍSTICA / ENDODONTIA / ORTODONTIA / PERIODONTIA	32	32
TOTAL				608	675
CCS					
DIR	DIREITO	M	PENSAMENTO JURÍDICO E RELAÇÕES SOCIAIS / CIDADANIA, ESTADO E GLOBALIZAÇÃO	209	203
		D	PENSAMENTO JURÍDICO E RELAÇÕES SOCIAIS / CIDADANIA, ESTADO E GLOBALIZAÇÃO	147	138
FAF	CIÊNCIAS CONTÁBEIS CONTROLADORIA E GESTÃO PÚBLICA	M	CONTROLE DE GESTÃO	44	31
		MP	CONTROLADORIA E GESTÃO PÚBLICA	-	-
FCE	CIÊNCIAS ECONÔMICAS	M	ECONOMIA POLÍTICA E ECONOMIA APLICADA	19	17
		D	ECONOMIA POLÍTICA E ECONOMIA APLICADA	32	29
FSS	SERVIÇO SOCIAL	M	TRABALHO E POLÍTICA SOCIAL	53	46
		D	TRABALHO E POLÍTICA SOCIAL	61	57
ICS	CIÊNCIAS SOCIAIS	M	-	-	-
IESP	CIÊNCIA POLÍTICA	M	-	16	14
		D	-	49	50
	SOCIOLOGIA	M	-	17	13
		D	-	49	48
IFCH	FILOSOFIA	M	FILOSOFIA MODERNA E CONTEMPORÂNEA	57	55
		D	FILOSOFIA MODERNA E CONTEMPORÂNEA	102	100
	CIÊNCIAS SOCIAIS	M	-	47	41
		D	-	59	59
	HISTÓRIA	M	HISTÓRIA POLÍTICA	42	39
		D	HISTÓRIA POLÍTICA	65	60
	RELAÇÕES INTERNACIONAIS	M	POLÍTICA INTERNACIONAL	27	26
		D	POLÍTICA INTERNACIONAL	17	21
TOTAL				1.112	1.047

CONTINUA

QUADRO 68 (CONTINUAÇÃO)ALUNOS DE PÓS-GRADUAÇÃO STRICTO SENSU: MATRÍCULA SEMESTRAL
DISTRIBUIÇÃO POR ÓRGÃO E PROGRAMA
UERJ - 2019

ÓRGÃO	PROGRAMA	* NÍVEL	ÁREA DE CONCENTRAÇÃO	ALUNOS	
				1º SEMESTRE	2º SEMESTRE
CEH					
ART	ARTES	M	ARTE E CULTURA CONTEMPORÂNEA	41	29
		D	ARTE E CULTURA CONTEMPORÂNEA	51	45
	HISTÓRIA DA ARTE	M	HISTÓRIA DA ARTE GLOBAL	-	-
		D	HISTÓRIA DA ARTE GLOBAL	-	-
CAP EDU	ENSINO EM EDUCAÇÃO BÁSICA EDUCAÇÃO	MP	COTIDIANO E CURRÍCULO NO ENSINO FUNDAMENTAL	53	50
		M	-	91	82
		D	-	159	160
		M	COMUNICAÇÃO SOCIAL	29	28
FCS	COMUNICAÇÃO	D	COMUNICAÇÃO SOCIAL	57	65
		M	EDUCAÇÃO, CULTURA E COMUNICAÇÃO EM PERIF. URBANAS	81	69
FEBF	EDUCAÇÃO, CULTURA E COMUNICAÇÃO	M	EDUCAÇÃO, CULTURA E COMUNICAÇÃO EM PERIF. URBANAS	81	69
FFP	ENSINO DE CIÊNCIAS, AMBIENTE E SOCIEDADE	M	ENSINO DE BIOLOGIA: BIODIVERSIDADE E AVALIAÇÃO SÓCIO-AMBIENTAL	26	37
		M	PRODUÇÃO SOCIAL DO ESPAÇO: NATUREZA POLÍTICA E PROCESSOS FORMATIVOS EM GEOGRAFIA	44	33
	EDUCAÇÃO: PROCESSOS FORMATIVOS E DESIGUALDADES SOCIAIS	M	PROCESSOS FORMATIVOS E DESIGUALDADES SOCIAIS	31	24
		D	PROCESSOS FORMATIVOS E DESIGUALDADES SOCIAIS	-	-
	HISTÓRIA SOCIAL	M	HISTÓRIA SOCIAL DO TERRITÓRIO	32	29
		D	HISTÓRIA SOCIAL DO TERRITÓRIO	48	50
	LETRAS E LINGÜÍSTICA	M	ESTUDOS LINGÜÍSTICOS / ESTUDOS LITERÁRIOS	47	44
		MP	LINGUAGENS E TETRAMENTOS	46	25
IEFD	CIÊNCIAS DO EXERCÍCIO E DO ESPORTE	M	-	18	26
		D	-	32	37
ILE	LETRAS	M	TEORIA DA LITERATURA E LIT. COMPARADA / LÍNGUA PORTUGUESA / LITERATURA BRASILEIRA / LITERATURA DE L. INGLESA / LIT. PORTUGUESA	135	133
		D	LITERATURA COMPARADA / LÍNGUA PORTUGUESA	168	168
PSI	PSICOLOGIA SOCIAL	M	-	43	42
		D	-	73	74
		DS	-	-	-
		M	PESQUISA E CLÍNICA EM PSICANÁLISE	35	29
		D	PESQUISA E CLÍNICA EM PSICANÁLISE	33	35
		MP	CLÍNICA E POLÍTICA EM PSICANÁLISE	23	18
TOTAL				1.396	1.332
CTC					
CTC	GESTÃO E REGULAÇÃO DE RECURSOS HÍDRICOS - PROFÁGUA	MP	INSTRUMENTOS DE POLÍTICA DE RECURSOS HÍDRICOS / REGULAÇÃO E GOVERNANÇA DE RECURSOS HÍDRICOS	26	46
ESDI	DESIGN	M	DESIGN	21	20
		D	DESIGN	34	37
FAOC	OCEANOGRAFIA	M	CARACTERIZAÇÃO, DIAGNÓSTICO E EVOLUÇÃO DE AMBIENTES MARINHOS	19	18
		D	CARACTERIZAÇÃO, DIAGNÓSTICO E EVOLUÇÃO DE AMBIENTES MARINHOS	11	13
FEN	ENGENHARIA AMBIENTAL	D	CONTROLE DA POLUIÇÃO URBANA E INDUSTRIAL	32	35
		MP	SANEAMENTO AMBIENTAL: CONTROLE DA POLUIÇÃO URBANA E INDUSTRIAL	54	49
	ENGENHARIA CIVIL	M	ESTRUTURAS / GEOTECNIA	56	95
		D	ESTRUTURAS / GEOTECNIA	35	39
	ENGENHARIA ELETRÔNICA	M	REDES DE TELECOMUNICAÇÕES / SISTEMAS INTELIGENTES E AUTOMAÇÃO	61	52
		M	FENÔMENOS DE TRANSPORTE / MECÂNICA DE SÓLIDOS	31	36
	ENGENHARIA MECÂNICA	D	FENÔMENOS DE TRANSPORTE / MECÂNICA DE SÓLIDOS	23	23
		M	ANÁLISE DE BACIAS / TECTÔNICA, PETROLOGIA E RECURSOS MINERAIS	39	43
FGEL	GEOCIÊNCIAS	D	ANÁLISE DE BACIAS / TECTÔNICA, PETROLOGIA E RECURSOS MINERAIS	37	36
		M	-	17	23
FIS	FÍSICA	D	-	49	48
		M	-	38	35
IGEOP	GEOGRAFIA	D	GESTÃO E ESTRUTURAÇÃO DO ESPAÇO GEOGRÁFICO	67	66
		M	GESTÃO E ESTRUTURAÇÃO DO ESPAÇO GEOGRÁFICO	41	41
IME	CIÊNCIAS COMPUTACIONAIS	M	-	12	16
		MP	-	65	61
IPRJ	CIÊNCIA E TECNOLOGIA DE MATERIAIS MODELAGEM COMPUTACIONAL	M	MATERIAIS NÃO METÁLICOS/ FÍSICA E MECÂNICA DE MATERIAIS	21	26
		M	-	16	16
		D	-	32	37
		M	PROCESSOS QUÍMICOS / PETRÓLEO E MEIO AMBIENTE	61	58
QUI	ENGENHARIA QUÍMICA	D	PROCESSOS QUÍMICOS / PETRÓLEO E MEIO AMBIENTE	41	44
		M	QUÍMICA	11	10
	QUÍMICA	M	QUÍMICA	20	22
		D	QUÍMICA	20	22
TOTAL				970	1.045

CONTINUA

QUADRO 68 (CONTINUAÇÃO)

ALUNOS DE PÓS-GRADUAÇÃO STRICTO SENSU: MATRÍCULA SEMESTRAL
DISTRIBUIÇÃO POR ÓRGÃO E PROGRAMA
UERJ - 2019

ÓRGÃO	PROGRAMA	* NÍVEL	ÁREA DE CONCENTRAÇÃO	ALUNOS	
				1º SEMESTRE	2º SEMESTRE
CEH					
PROGRAMAS MULTIDISCIPLINARES **					
	ENSINO DE BIOLOGIA EM REDE NACIONAL PROFBIO	MP	ENSINO DE BIOLOGIA	37	35
	ENSINO DE HISTÓRIA	MP	-	57	54
	MEIO AMBIENTE	D	-	45	44
	POLÍTICAS PÚBLICAS E FORMAÇÃO HUMANA	M	-	23	18
		D	-	62	55
TOTAL				224	206
UERJ				4.310	4.305

FONTE: SR-2

* MP = MESTRADO PROFISSIONAL

M = MESTRADO

D = DOUTORADO

DS = DOUTORADO SANDUÍCHE (ALUNOS EXTERNOS, GERALMENTE, DE OUTRAS IES ESTRANGEIRAS QUE CURSAM UMA PARTE DE SEUS DOUTORADOS NA UERJ)

** PROGRAMAS VINCULADOS A MAIS DE UMA UNIDADE ACADÊMICA OU CENTRO SETORIAL

QUADRO 69

 ALUNOS DE PÓS-GRADUAÇÃO STRICTO SENSU: QUANTITATIVO POR SEXO
 DISTRIBUIÇÃO POR ÓRGÃO E PROGRAMA
 UERJ - DEZEMBRO - 2019

* ERRATA

ÓRGÃO	PROGRAMA	* NÍVEL	ÁREA DE CONCENTRAÇÃO	ALUNOS		
				MASCULINO	FEMININO	TOTAL
CBI						
CBI	TELEMEDICINA E TELESSAÚDE	MP	TELEMEDICINA E TELESSAÚDE	8	23	31
ENF	ENFERMAGEM	M	ENFERMAGEM, SAÚDE E SOCIEDADE	3	28	31
		D	ENFERMAGEM, SAÚDE E SOCIEDADE	5	25	30
FCM	CIÊNCIAS MÉDICAS	M	-	17	30	47
		D	-	10	18	28
	MICROBIOLOGIA	M	MICROBIOLOGIA MÉDICA E HUMANA	8	2	10
		D	MICROBIOLOGIA MÉDICA E HUMANA	1	42	43
	FISIOPATOLOGIA CLÍNICA E EXPERIMENTAL	M	-	6	18	24
		D	-	26	12	38
	FISIOPATOLOGIA E CIÊNCIAS CIRÚRGICAS	M	SISTEMA UROGENITAL / TÉCNICA OPERATÓRIA E CIRURGIA EXPERIMENTAL / SISTEMA CARDIOVASCULAR	2	5	7
		D	SISTEMA UROGENITAL / TÉCNICA OPERATÓRIA E CIRURGIA EXPERIMENTAL / SISTEMA CARDIOVASCULAR	2	12	14
	SAÚDE DA FAMÍLIA - PROFSAÚDE	MP	SAÚDE DA FAMÍLIA	-	-	-
IBRAG	BIOCIÊNCIAS	M	-	4	20	24
		D	-	7	24	31
	BIOLOGIA HUMANA E EXPERIMENTAL	M	-	-	8	8
		D	-	2	10	12
	BIOLOGIA VEGETAL	M	CONCENTRAÇÃO E UTILIZAÇÃO DA BIODIVERSIDADE	6	10	16
		D	CONCENTRAÇÃO E UTILIZAÇÃO DA BIODIVERSIDADE	7	19	26
	ECOLOGIA E EVOLUÇÃO	M	-	1	3	4
		D	-	-	1	1
	FÍSICA MÉDICA	MP	RADIOTERAPIA / RADIODIAGNÓSTICO	6	5	11
	SAÚDE, MEDICINA LABORATORIAL E TECNOLOGIA FORENSE	MP	-	6	17	23
IMS	BIOÉTICA, ÉTICA APLICADA E SAÚDE COLETIVA	M	-	-	-	-
		D	-	-	-	-
	SAÚDE COLETIVA	M	EPIDEMIOLOGIA / CIÊNCIAS HUMANAS E SAÚDE / POLÍTICA, PLANEJAMENTO E ADM. EM SAÚDE	9	49	58
		D	EPIDEMIOLOGIA / CIÊNCIAS HUMANAS E SAÚDE / POLÍTICA, PLANEJAMENTO E ADM. EM SAÚDE	18	92	110
		MP	GESTÃO DE TECNOLOGIAS EM SAÚDE / GESTÃO DE SISTEMAS DE SAÚDE / EPIDEMIOLOGIA E VIGILÂNCIA EM SAÚDE	-	-	-
NUT	ALIMENTAÇÃO, NUTRIÇÃO E SAÚDE	M	ALIMENTAÇÃO, NUTRIÇÃO E SAÚDE	1	7	8
		D	ALIMENTAÇÃO, NUTRIÇÃO E SAÚDE	-	2	2
ODO	ODONTOLOGIA	M	C.BUCOMAXILOFACIAL/ DENTÍSTICA /ENDODONTIA/ ODONTOPEDIATRIA/ ORTODONTIA/PERIODONTIA/PRÓTESE DENTÁRIA	3	3	6
		D	DENTÍSTICA / ENDODONTIA / ORTODONTIA / PERIODONTIA	7	25	32
TOTAL				165	510	675
CCS						
DIR	DIREITO	M	PENSAMENTO JURÍDICO E RELAÇÕES SOCIAIS / CIDADANIA, ESTADO E GLOBALIZAÇÃO	116	87	203
		D	PENSAMENTO JURÍDICO E RELAÇÕES SOCIAIS / CIDADANIA, ESTADO E GLOBALIZAÇÃO	91	47	138
FAF	CIÊNCIAS CONTÁBEIS	M	CONTROLE DE GESTÃO	17	14	31
	CONTROLADORIA E GESTÃO PÚBLICA	MP	CONTROLADORIA E GESTÃO PÚBLICA	-	-	-
FCE	CIÊNCIAS ECONÔMICAS	M	ECONOMIA POLÍTICA E ECONOMIA APLICADA	12	5	17
		D	ECONOMIA POLÍTICA E ECONOMIA APLICADA	20	9	29
FSS	SERVIÇO SOCIAL	M	TRABALHO E POLÍTICA SOCIAL	8	38	46
		D	TRABALHO E POLÍTICA SOCIAL	12	45	57
ICS	CIÊNCIAS SOCIAIS	M	-	-	-	-
		D	-	-	-	-
IESP	CIÊNCIA POLÍTICA	M	-	8	6	14
		D	-	35	15	50
	SOCIOLOGIA	M	-	6	7	13
		D	-	24	24	48
IFCH	FILOSOFIA	M	FILOSOFIA MODERNA E CONTEMPORÂNEA	48	7	55
		D	FILOSOFIA MODERNA E CONTEMPORÂNEA	72	28	100
	CIÊNCIAS SOCIAIS	M	-	18	23	41
		D	-	22	37	59
	HISTÓRIA	M	HISTÓRIA POLÍTICA	22	17	39
		D	HISTÓRIA POLÍTICA	35	25	60
	RELAÇÕES INTERNACIONAIS	M	POLÍTICA INTERNACIONAL	11	15	26
		D	POLÍTICA INTERNACIONAL	9	12	21
TOTAL				586	461	1.047

CONTINUA

QUADRO 69 (CONTINUAÇÃO)ALUNOS DE PÓS-GRADUAÇÃO STRICTO SENSU: QUANTITATIVO POR SEXO
DISTRIBUIÇÃO POR ÓRGÃO E PROGRAMA
UERJ - DEZEMBRO - 2019

ÓRGÃO	PROGRAMA	* NÍVEL	ÁREA DE CONCENTRAÇÃO	ALUNOS		
				MASCULINO	FEMININO	TOTAL
CEH						
ART	ARTES	M	ARTE E CULTURA CONTEMPORÂNEA	13	16	29
		D	ARTE E CULTURA CONTEMPORÂNEA	19	26	45
	HISTÓRIA DA ARTE	M	HISTÓRIA DA ARTE GLOBAL	-	-	-
		D	HISTÓRIA DA ARTE GLOBAL	-	-	-
CAP EDU	ENSINO EM EDUCAÇÃO BÁSICA EDUCAÇÃO	MP	COTIDIANO E CURRÍCULO NO ENSINO FUNDAMENTAL	10	40	50
		M	-	20	62	82
FCS	COMUNICAÇÃO	M	COMUNICAÇÃO SOCIAL	7	21	28
		D	COMUNICAÇÃO SOCIAL	22	43	65
FEBF	EDUCAÇÃO, CULTURA E COMUNICAÇÃO	M	EDUCAÇÃO, CULTURA E COMUNICAÇÃO EM PERIF. URBANAS	22	47	69
FFP	ENSINO DE CIÊNCIAS, AMBIENTE E SOCIEDADE	M	ENSINO DE BIOLOGIA: BIODIVERSIDADE E AVALIAÇÃO SÓCIO-AMBIENTAL	14	23	37
		M	PRODUÇÃO SOCIAL DO ESPAÇO: NATUREZA POLÍTICA E PROCESSOS FORMATIVOS EM GEOGRAFIA	11	22	33
	EDUCAÇÃO: PROCESSOS FORMATIVOS E DESIGUALDADES SOCIAIS	M	PROCESSOS FORMATIVOS E DESIGUALDADES SOCIAIS	5	19	24
		D	PROCESSOS FORMATIVOS E DESIGUALDADES SOCIAIS	-	-	-
	HISTÓRIA SOCIAL	M	HISTÓRIA SOCIAL DO TERRITÓRIO	13	16	29
		D	HISTÓRIA SOCIAL DO TERRITÓRIO	28	22	50
	LETRAS E LINGÜÍSTICA	M	ESTUDOS LINGÜÍSTICOS / ESTUDOS LITERÁRIOS	13	31	44
		MP	LINGÜAGENS E TETRAMENTOS	8	17	25
IEFD	CIÊNCIAS DO EXERCÍCIO E DO ESPORTE	M	-	12	14	26
		D	-	24	13	37
ILE	LETRAS	M	TEORIA DA LITERATURA E LIT. COMPARADA / LÍNGUA PORTUGUESA / LITERATURA BRASILEIRA / LITERATURA DE L. INGLESA / LIT. PORTUGUESA	39	94	133
		D	LITERATURA COMPARADA / LÍNGUA PORTUGUESA	57	111	168
PSI	PSICOLOGIA SOCIAL	M	-	12	30	42
		D	-	22	52	74
	PSICANÁLISE	DS	-	-	-	-
		M	PESQUISA E CLÍNICA EM PSICANÁLISE	9	20	29
	PSICANÁLISE E POLÍTICAS PÚBLICAS	D	PESQUISA E CLÍNICA EM PSICANÁLISE	8	27	35
		MP	CLÍNICA E POLÍTICA EM PSICANÁLISE	6	12	18
TOTAL				444	888	1.332
CTC						
CTC	GESTÃO E REGULAÇÃO DE RECURSOS HÍDRICOS - PROFÁGUA	MP	INSTRUMENTOS DE POLÍTICA DE RECURSOS HÍDRICOS / REGULAÇÃO E GOVERNANÇA DE RECURSOS HÍDRICOS	25	21	46
ESDI	DESIGN	M	DESIGN	14	6	20
		D	DESIGN	17	20	37
FAOC	OCEANOGRAFIA	M	CARACTERIZAÇÃO, DIAGNÓSTICO E EVOLUÇÃO DE AMBIENTES MARINHOS	2	16	18
		D	CARACTERIZAÇÃO, DIAGNÓSTICO E EVOLUÇÃO DE AMBIENTES MARINHOS	5	8	13
FEN	ENGENHARIA AMBIENTAL	D	CONTROLE DA POLUIÇÃO URBANA E INDUSTRIAL	19	16	35
		MP	SANEAMENTO AMBIENTAL: CONTROLE DA POLUIÇÃO URBANA E INDUSTRIAL	24	25	49
	ENGENHARIA CIVIL	M	ESTRUTURAS / GEOTECNIA	62	33	95
		D	ESTRUTURAS / GEOTECNIA	25	14	39
	ENGENHARIA ELETRÔNICA	M	REDES DE TELECOMUNICAÇÕES / SISTEMAS INTELIGENTES E AUTOMAÇÃO	39	13	52
		M	FENÔMENOS DE TRANSPORTE / MECÂNICA DE SÓLIDOS	28	8	36
	ENGENHARIA MECÂNICA	D	FENÔMENOS DE TRANSPORTE / MECÂNICA DE SÓLIDOS	15	8	23
		M	ANÁLISE DE BACIAS / TECTÔNICA, PETROLOGIA E RECURSOS MINERAIS	26	17	43
FGEL	GEOCIÊNCIAS	D	ANÁLISE DE BACIAS / TECTÔNICA, PETROLOGIA E RECURSOS MINERAIS	21	15	36
		M	-	18	5	23
FIS	FÍSICA	D	-	37	11	48
		M	GESTÃO E ESTRUTURAÇÃO DO ESPAÇO GEOGRÁFICO	23	12	35
IGEOP	GEOGRAFIA	D	GESTÃO E ESTRUTURAÇÃO DO ESPAÇO GEOGRÁFICO	39	27	66
		M	-	30	11	41
IME	CIÊNCIAS COMPUTACIONAIS	D	-	13	3	16
		MP	-	46	15	61
IPRJ	CIÊNCIA E TECNOLOGIA DE MATERIAIS	M	MATERIAIS NÃO METÁLICOS / FÍSICA E MECÂNICA DE MATERIAIS	21	5	26
		M	-	12	4	16
	MODELAGEM COMPUTACIONAL	D	-	26	11	37
		M	PROCESSOS QUÍMICOS / PETRÓLEO E MEIO AMBIENTE	26	32	58
QUI	ENGENHARIA QUÍMICA	D	PROCESSOS QUÍMICOS / PETRÓLEO E MEIO AMBIENTE	21	23	44
		M	QUÍMICA	9	1	10
	QUÍMICA	M	QUÍMICA	9	13	22
		D	QUÍMICA	9	13	22
TOTAL				652	393	1.045

CONTINUA

QUADRO 69 (CONTINUAÇÃO)

ALUNOS DE PÓS-GRADUAÇÃO STRICTO SENSU: QUANTITATIVO POR SEXO
DISTRIBUIÇÃO POR ÓRGÃO E PROGRAMA
UERJ - DEZEMBRO - 2019

ÓRGÃO	PROGRAMA	* NÍVEL	ÁREA DE CONCENTRAÇÃO	ALUNOS		
				MASCULINO	FEMININO	TOTAL
PROGRAMAS MULTIDISCIPLINARES **						
	ENSINO DE BIOLOGIA EM REDE NACIONAL PROFBIO	MP	ENSINO DE BIOLOGIA	19	16	35
	ENSINO DE HISTÓRIA	MP	-	38	16	54
	MEIO AMBIENTE	D	-	11	33	44
	POLÍTICAS PÚBLICAS E FORMAÇÃO HUMANA	M	-	4	14	18
		D	-	21	34	55
TOTAL				93	113	206
UERJ				1.940	2.365	4.305

FONTE: SR-2

* MP = MESTRADO PROFISSIONAL

M = MESTRADO

D = DOUTORADO

DS = DOUTORADO SANDUÍCHE (ALUNOS EXTERNOS, GERALMENTE, DE OUTRAS IES ESTRANGEIRAS QUE CURSAM UMA PARTE DE SEUS DOUTORADOS NA UERJ)

** PROGRAMAS VINCULADOS A MAIS DE UMA UNIDADE ACADÊMICA OU CENTRO SETORIAL

QUADRO 70

ALUNOS DE PÓS-GRADUAÇÃO STRICTO SENSU: INGRESSO NO ANO
DISTRIBUIÇÃO POR ÓRGÃO E PROGRAMA
UERJ - 2019

ÓRGÃO	PROGRAMA	* NÍVEL	ÁREA DE CONCENTRAÇÃO	INGRESSO
CBI				
CBI	TELEMEDICINA E TELESSAÚDE	MP	TELEMEDICINA E TELESSAÚDE	19
ENF	ENFERMAGEM	M	ENFERMAGEM, SAÚDE E SOCIEDADE	30
		D	ENFERMAGEM, SAÚDE E SOCIEDADE	11
FCM	CIÊNCIAS MÉDICAS	M	-	30
		D	-	19
	MICROBIOLOGIA	M	MICROBIOLOGIA MÉDICA E HUMANA	4
		D	MICROBIOLOGIA MÉDICA E HUMANA	7
	FISIOPATOLOGIA CLÍNICA E EXPERIMENTAL	M	-	16
		D	-	10
	FISIOPATOLOGIA E CIÊNCIAS CIRÚRGICAS	M	SISTEMA UROGENITAL / TÉCNICA OPERATÓRIA E CIRURGIA EXPERIMENTAL / SISTEMA CARDIOVASCULAR	3
		D	SISTEMA UROGENITAL / TÉCNICA OPERATÓRIA E CIRURGIA EXPERIMENTAL / SISTEMA CARDIOVASCULAR	3
	SAÚDE DA FAMÍLIA - PROFSAÚDE	MP	SAÚDE DA FAMÍLIA	6
IBRAG	BIOCIÊNCIAS	M	-	19
		D	-	10
	BIOLOGIA HUMANA E EXPERIMENTAL	M	-	8
		D	-	5
	BIOLOGIA VEGETAL	M	CONCENTRAÇÃO E UTILIZAÇÃO DA BIODIVERSIDADE	7
		D	CONCENTRAÇÃO E UTILIZAÇÃO DA BIODIVERSIDADE	4
	ECOLOGIA E EVOLUÇÃO	M	-	13
		D	-	12
		DS	-	-
	FÍSICA MÉDICA	MP	RADIOTERAPIA / RADIODIAGNÓSTICO	8
	SAÚDE, MEDICINA LABORATORIAL E TECNOLOGIA FORENSE	MP	-	13
IMS	BIOÉTICA, ÉTICA APLICADA E SAÚDE COLETIVA	M	-	2
		D	-	1
	SAÚDE COLETIVA	M	EPIDEMIOLOGIA / CIÊNCIAS HUMANAS E SAÚDE / POLÍTICA, PLANEJAMENTO E ADM. EM SAÚDE	33
		D	EPIDEMIOLOGIA / CIÊNCIAS HUMANAS E SAÚDE / POLÍTICA, PLANEJAMENTO E ADM. EM SAÚDE	34
		MP	GESTÃO DE TECNOLOGIAS EM SAÚDE / GESTÃO DE SISTEMAS DE SAÚDE / EPIDEMIOLOGIA E VIGILÂNCIA EM SAÚDE	20
NUT	ALIMENTAÇÃO, NUTRIÇÃO E SAÚDE	M	ALIMENTAÇÃO, NUTRIÇÃO E SAÚDE	19
		D	ALIMENTAÇÃO, NUTRIÇÃO E SAÚDE	8
ODO	ODONTOLOGIA	M	C.BUCOMAXILOFACIAL/ DENTÍSTICA /ENDODONTIA/ ODONTOPEDIATRIA/ ORTODONTIA/ PERIODONTIA/PRÓTESE DENTÁRIA	-
		D	DENTÍSTICA / ENDODONTIA / ORTODONTIA / PERIODONTIA	8
TOTAL				382
CCS				
DIR	DIREITO	M	PENSAMENTO JURÍDICO E RELAÇÕES SOCIAIS / CIDADANIA, ESTADO E GLOBALIZAÇÃO	122
		D	PENSAMENTO JURÍDICO E RELAÇÕES SOCIAIS / CIDADANIA, ESTADO E GLOBALIZAÇÃO	47
FAF	CIÊNCIAS CONTÁBEIS	M	CONTROLE DE GESTÃO	19
	CONTROLADORIA E GESTÃO PÚBLICA	MP	CONTROLADORIA E GESTÃO PÚBLICA	22
FCE	CIÊNCIAS ECONÔMICAS	M	ECONOMIA POLÍTICA E ECONOMIA APLICADA	7
		D	ECONOMIA POLÍTICA E ECONOMIA APLICADA	7
FSS	SERVIÇO SOCIAL	M	TRABALHO E POLÍTICA SOCIAL	24
		D	TRABALHO E POLÍTICA SOCIAL	12
ICS	CIÊNCIAS SOCIAIS	M	-	20
		D	-	19
IESP	CIÊNCIA POLÍTICA	M	-	10
		D	-	12
	SOCIOLOGIA	M	-	10
		D	-	11
IFCH	FILOSOFIA	M	FILOSOFIA MODERNA E CONTEMPORÂNEA	25
		D	FILOSOFIA MODERNA E CONTEMPORÂNEA	13
	CIÊNCIAS SOCIAIS	M	-	-
		D	-	-
	HISTÓRIA	M	HISTÓRIA POLÍTICA	19
		D	HISTÓRIA POLÍTICA	22
	RELAÇÕES INTERNACIONAIS	M	POLÍTICA INTERNACIONAL	13
		D	POLÍTICA INTERNACIONAL	4
TOTAL				438

CONTINUA

QUADRO 70 (CONTINUAÇÃO)ALUNOS DE PÓS-GRADUAÇÃO STRICTO SENSU: INGRESSO NO ANO
DISTRIBUIÇÃO POR ÓRGÃO E PROGRAMA
UERJ - 2019

ÓRGÃO	PROGRAMA	* NÍVEL	ÁREA DE CONCENTRAÇÃO	INGRESSO
CEH				
ART	ARTES	M	ARTE E CULTURA CONTEMPORÂNEA	27
		D	ARTE E CULTURA CONTEMPORÂNEA	26
	HISTÓRIA DA ARTE	M	HISTÓRIA DA ARTE GLOBAL	10
		D	HISTÓRIA DA ARTE GLOBAL	6
CAP EDU	ENSINO EM EDUCAÇÃO BÁSICA EDUCAÇÃO	MP	COTIDIANO E CURRÍCULO NO ENSINO FUNDAMENTAL	20
		M	-	37
		D	-	41
		M	COMUNICAÇÃO SOCIAL	13
FCS	COMUNICAÇÃO	D	COMUNICAÇÃO SOCIAL	31
		M	EDUCAÇÃO, CULTURA E COMUNICAÇÃO EM PERIF. URBANAS	41
FEBF	EDUCAÇÃO, CULTURA E COMUNICAÇÃO	M	EDUCAÇÃO, CULTURA E COMUNICAÇÃO EM PERIF. URBANAS	41
FFP	ENSINO DE CIÊNCIAS, AMBIENTE E SOCIEDADE GEOGRAFIA-FFP	M	ENSINO DE BIOLOGIA: BIODIVERSIDADE E AVALIAÇÃO SÓCIO-AMBIENTAL	15
		M	PRODUÇÃO SOCIAL DO ESPAÇO: NATUREZA POLÍTICA E PROCESSOS FORMATIVOS EM GEOGRAFIA	14
	EDUCAÇÃO: PROCESSOS FORMATIVOS E DESIGUALDADES SOCIAIS	M	PROCESSOS FORMATIVOS E DESIGUALDADES SOCIAIS	25
		D	PROCESSOS FORMATIVOS E DESIGUALDADES SOCIAIS	15
	HISTÓRIA SOCIAL	M	HISTÓRIA SOCIAL DO TERRITÓRIO	15
		D	HISTÓRIA SOCIAL DO TERRITÓRIO	16
	LETRAS E LINGÜÍSTICA LETRAS EM REDE NACIONAL	M	ESTUDOS LINGÜÍSTICOS / ESTUDOS LITERÁRIOS	34
		MP	LINGUAGENS E TETRAMENTOS	25
IEFD	CIÊNCIAS DO EXERCÍCIO E DO ESPORTE	M	-	22
		D	-	10
ILE	LETRAS	M	TEORIA DA LITERATURA E LIT. COMPARADA / LÍNGUA PORTUGUESA / LITERATURA BRASILEIRA / LITERATURA DE L. INGLESA / LIT. PORTUGUESA	79
		D	LITERATURA COMPARADA / LÍNGUA PORTUGUESA	47
PSI	PSICOLOGIA SOCIAL	M	-	16
		D	-	22
	PSICANÁLISE	DS	-	-
		M	PESQUISA E CLÍNICA EM PSICANÁLISE	15
	PSICANÁLISE E POLÍTICAS PÚBLICAS	D	PESQUISA E CLÍNICA EM PSICANÁLISE	4
		MP	CLÍNICA E POLÍTICA EM PSICANÁLISE	13
TOTAL				639
CTC				
CTC	GESTÃO E REGULAÇÃO DE RECURSOS HÍDRICOS - PROFÁGUA	MP	INSTRUMENTOS DE POLÍTICA DE RECURSOS HÍDRICOS / REGULAÇÃO E GOVERNANÇA DE RECURSOS HÍDRICOS	20
ESDI	DESIGN	M	DESIGN	13
		D	DESIGN	9
FAOC	OCEANOGRAFIA	M	CARACTERIZAÇÃO, DIAGNÓSTICO E EVOLUÇÃO DE AMBIENTES MARINHOS	11
		D	CARACTERIZAÇÃO, DIAGNÓSTICO E EVOLUÇÃO DE AMBIENTES MARINHOS	5
FEN	ENGENHARIA AMBIENTAL	D	CONTROLE DA POLUIÇÃO URBANA E INDUSTRIAL	10
		MP	SANEAMENTO AMBIENTAL: CONTROLE DA POLUIÇÃO URBANA E INDUSTRIAL	28
	ENGENHARIA CIVIL	M	ESTRUTURAS / GEOTECNIA	47
		D	ESTRUTURAS / GEOTECNIA	16
	ENGENHARIA ELETRÔNICA ENGENHARIA MECÂNICA	M	REDES DE TELECOMUNICAÇÕES / SISTEMAS INTELIGENTES E AUTOMAÇÃO	37
		M	FENÔMENOS DE TRANSPORTE / MECÂNICA DE SÓLIDOS	23
		D	FENÔMENOS DE TRANSPORTE / MECÂNICA DE SÓLIDOS	9
		M	ANÁLISE DE BACIAS / TECTÔNICA, PETROLOGIA E RECURSOS MINERAIS	26
FGEL	GEOCIÊNCIAS	D	ANÁLISE DE BACIAS / TECTÔNICA, PETROLOGIA E RECURSOS MINERAIS	7
		M	-	13
FIS	FÍSICA	D	-	11
		M	GESTÃO E ESTRUTURAÇÃO DO ESPAÇO GEOGRÁFICO	23
IGEOG	GEOGRAFIA	D	GESTÃO E ESTRUTURAÇÃO DO ESPAÇO GEOGRÁFICO	27
		M	-	19
IME	CIÊNCIAS COMPUTACIONAIS	D	-	16
		MP	-	30
IPRJ	CIÊNCIA E TECNOLOGIA DE MATERIAIS MODELAGEM COMPUTACIONAL	M	MATERIAIS NÃO METÁLICOS / FÍSICA E MECÂNICA DE MATERIAIS	14
		M	-	10
		D	-	14
		M	PROCESSOS QUÍMICOS / PETRÓLEO E MEIO AMBIENTE	28
QUI	ENGENHARIA QUÍMICA	D	PROCESSOS QUÍMICOS / PETRÓLEO E MEIO AMBIENTE	14
		M	QUÍMICA	6
	QUÍMICA	M	QUÍMICA	3
		D	QUÍMICA	3
TOTAL				489

CONTINUA

QUADRO 70 (CONTINUAÇÃO)ALUNOS DE PÓS-GRADUAÇÃO STRICTO SENSU: INGRESSO NO ANO
DISTRIBUIÇÃO POR ÓRGÃO E PROGRAMA
UERJ - 2019

ÓRGÃO	PROGRAMA	* NÍVEL	ÁREA DE CONCENTRAÇÃO	INGRESSO
PROGRAMAS MULTIDISCIPLINARES **				
	ENSINO DE BIOLOGIA EM REDE NACIONAL PROFBIO	MP	ENSINO DE BIOLOGIA	-
	ENSINO DE HISTÓRIA	MP	-	30
	MEIO AMBIENTE	D	-	6
	POLÍTICAS PÚBLICAS E FORMAÇÃO HUMANA	M	-	-
		D	-	1
TOTAL				37
UERJ				1.985

FONTE: SR-2

* MP = MESTRADO PROFISSIONAL

M = MESTRADO

D = DOUTORADO

DS = DOUTORADO SANDUÍCHE (ALUNOS EXTERNOS, GERALMENTE, DE OUTRAS IES ESTRANGEIRAS QUE CURSAM UMA PARTE DE SEUS DOUTORADOS NA UERJ)

** PROGRAMAS VINCULADOS A MAIS DE UMA UNIDADE ACADÊMICA OU CENTRO SETORIAL

III - Ensino de Pós-Graduação

2. Docentes Atuantes, Produção dos Cursos, Bolsas Concedidas e Conclusão

DATA DE
REVISÃO

QUADRO 71

PÓS-GRADUAÇÃO STRICTO SENSU: DOCENTES ATUANTES
DISTRIBUIÇÃO POR ÓRGÃO E PROGRAMA
UERJ - DEZEMBRO - 2019

ÓRGÃO	PROGRAMA	* NÍVEL	ÁREA DE CONCENTRAÇÃO	DOCENTES ATUANTES
CBI				
CBI	TELEMEDICINA E TELESSAÚDE	MP	TELEMEDICINA E TELESSAÚDE	16
ENF	ENFERMAGEM	M/D	ENFERMAGEM, SAÚDE E SOCIEDADE	24
FCM	CIÊNCIAS MÉDICAS	M/D	-	25
	MICROBIOLOGIA	M/D	MICROBIOLOGIA MÉDICA E HUMANA	7
	FISIOPATOLOGIA CLÍNICA E EXPERIMENTAL	M/D	-	20
	FISIOPATOLOGIA E CIÊNCIAS CIRÚRGICAS	M/D	SISTEMA UROGENITAL / TÉCNICA OPERATÓRIA E CIRURGIA EXPERIMENTAL / SISTEMA CARDIOVASCULAR	9
	SAÚDE DA FAMÍLIA - PROFSAÚDE	MP	SAÚDE DA FAMÍLIA	6
IBRAG	BIOCIÊNCIAS	M/D	-	17
	BIOLOGIA HUMANA E EXPERIMENTAL	M/D	-	11
	BIOLOGIA VEGETAL	M/D	CONCENTRAÇÃO E UTILIZAÇÃO DA BIODIVERSIDADE	12
	ECOLOGIA E EVOLUÇÃO	M/D	-	17
	FÍSICA MÉDICA	MP	RADIOTERAPIA / RADIODIAGNÓSTICO	8
	SAÚDE, MEDICINA LABORATORIAL E TECNOLOGIA FORENSE	MP	-	11
IMS	BIOÉTIKA, ÉTICA APLICADA E SAÚDE COLETIVA	M/D	-	-
	SAÚDE COLETIVA	M/D/MP	EPIDEMIOLOGIA/ CIÊNCIAS HUMANAS E SAÚDE/ POLÍTICA, PLANEJAMENTO E ADM. EM SAÚDE/ GESTÃO DE TECNOLOGIAS EM SAÚDE/ GESTÃO DE SISTEMAS DE SAÚDE/ EPIDEMIOLOGIA E VIGILÂNCIA EM SAÚDE	61
NUT	ALIMENTAÇÃO, NUTRIÇÃO E SAÚDE	M/D	ALIMENTAÇÃO, NUTRIÇÃO E SAÚDE	22
ODO	ODONTOLOGIA	M/D	C.BUCOMÁXILOFACIAL/ DENTÍSTICA /ENDODONTIA/ ODONTOPEDIATRIA/ ORTODONTIA/ PERIODONTIA/PRÓTESE DENTÁRIA	16
TOTAL				282
CCS				
DIR	DIREITO	M/D	PENSAMENTO JURÍDICO E RELAÇÕES SOCIAIS / CIDADANIA, ESTADO E GLOBALIZAÇÃO	68
FAF	CIÊNCIAS CONTÁBEIS	M	CONTROLE DE GESTÃO	11
	CONTROLADORIA E GESTÃO PÚBLICA	MP	CONTROLADORIA E GESTÃO PÚBLICA	-
FCE	CIÊNCIAS ECONÔMICAS	M/D	ECONOMIA POLÍTICA E ECONOMIA APLICADA	15
FSS	SERVIÇO SOCIAL	M/D	TRABALHO E POLÍTICA SOCIAL	20
ICS	CIÊNCIAS SOCIAIS	M/D	-	-
IESP	CIÊNCIA POLÍTICA	M/D	-	15
	SOCIOLOGIA	M/D	-	10
IFCH	FILOSOFIA	M/D	FILOSOFIA MODERNA E CONTEMPORÂNEA	20
	CIÊNCIAS SOCIAIS	M/D	-	26
	HISTÓRIA	M/D	HISTÓRIA POLÍTICA	19
	RELAÇÕES INTERNACIONAIS	M/D	POLÍTICA INTERNACIONAL	10
TOTAL				214
CEH				
ART	ARTES	M/D	ARTE E CULTURA CONTEMPORÂNEA	27
	HISTÓRIA DA ARTE	M/D	HISTÓRIA DA ARTE GLOBAL	6
		D	HISTÓRIA DA ARTE GLOBAL	-
CAP	ENSINO EM EDUCAÇÃO BÁSICA	MP	COTIDIANO E CURRÍCULO NO ENSINO FUNDAMENTAL	23
EDU	EDUCAÇÃO	M/D	-	36
FCS	COMUNICAÇÃO	M/D	COMUNICAÇÃO SOCIAL	14
FEBF	EDUCAÇÃO, CULTURA E COMUNICAÇÃO	M/D	EDUCAÇÃO, CULTURA E COMUNICAÇÃO EM PERIF. URBANAS	24
FFP	ENSINO DE CIÊNCIAS, AMBIENTE E SOCIEDADE	M/D	ENSINO DE BIOLOGIA: BIODIVERSIDADE E AVALIAÇÃO SÓCIO-AMBIENTAL	13
	GEOGRAFIA-FFP	M/D	PRODUÇÃO SOCIAL DO ESPAÇO: NATUREZA POLÍTICA E PROCESSOS FORMATIVOS EM GEOGRAFIA	14
	EDUCAÇÃO: PROCESSOS FORMATIVOS E DESIGUALDADES SOCIAIS	M/D	PROCESSOS FORMATIVOS E DESIGUALDADES SOCIAIS	15
	HISTÓRIA SOCIAL	M/D	HISTÓRIA SOCIAL DO TERRITÓRIO	18
	LETRAS E LINGÜÍSTICA	M/D	ESTUDOS LINGÜÍSTICOS / ESTUDOS LITERÁRIOS	16
	LETRAS EM REDE NACIONAL	MP	LINGUAGENS E TETRAMENTOS	7
IEFD	CIÊNCIAS DO EXERCÍCIO E DO ESPORTE	M/D	-	18
ILE	LETRAS	M/D	TEORIA DA LITERATURA E LIT. COMPARADA / LÍNGUA PORTUGUESA / LITERATURA BRASILEIRA / LITERATURA DE L. INGLESA / LIT. PORTUGUESA	77
PSI	PSICOLOGIA SOCIAL	M/D	-	18
	PSICANÁLISE	M/D	PESQUISA E CLÍNICA EM PSICANÁLISE	10
	PSICANÁLISE E POLÍTICAS PÚBLICAS	MP	CLÍNICA E POLÍTICA EM PSICANÁLISE	10
TOTAL				346

CONTINUA

QUADRO 71 (CONTINUAÇÃO)

PÓS-GRADUAÇÃO STRICTO SENSU: DOCENTES ATUANTES
DISTRIBUIÇÃO POR ÓRGÃO E PROGRAMA
UERJ - DEZEMBRO - 2019

ÓRGÃO	PROGRAMA	* NÍVEL	ÁREA DE CONCENTRAÇÃO	DOCENTES ATUANTES
CTC				
CTC	GESTÃO E REGULAÇÃO DE RECURSOS HÍDRICOS - PROFÁGUA	MP	INSTRUMENTOS DE POLÍTICA DE RECURSOS HÍDRICOS / REGULAÇÃO E GOVERNANÇA DE RECURSOS HÍDRICOS	14
ESDI	DESIGN	M/D	DESIGN	17
FAOC	OCEANOGRAFIA	M/D	CARACTERIZAÇÃO, DIAGNÓSTICO E EVOLUÇÃO DE AMBIENTES MARINHOS	18
FEN	ENGENHARIA AMBIENTAL	D	CONTROLE DA POLUIÇÃO URBANA E INDUSTRIAL	9
		MP	SANEAMENTO AMBIENTAL: CONTROLE DA POLUIÇÃO URBANA E INDUSTRIAL	16
	ENGENHARIA CIVIL	M/D	ESTRUTURAS / GEOTECNIA	18
	ENGENHARIA ELETRÔNICA	M/D	REDES DE TELECOMUNICAÇÕES/ SISTEMAS INTELIGENTES E AUTOMAÇÃO	12
	ENGENHARIA MECÂNICA	M/D	FENÔMENOS DE TRANSPORTE/ MECÂNICA DE SÓLIDOS	12
FGEL	GEOCIÊNCIAS	M/D	ANÁLISE DE BACIAS/ TECTÔNICA, PETROLOGIA E RECURSOS MINERAIS	26
FIS	FÍSICA	M/D	-	21
IGEOG	GEOGRAFIA	M/D	GESTÃO E ESTRUTURAÇÃO DO ESPAÇO GEOGRÁFICO	25
IME	CIÊNCIAS COMPUTACIONAIS	M/D	-	20
	MATEMÁTICA EM REDE NACIONAL	MP	-	6
IPRJ	CIÊNCIA E TECNOLOGIA DE MATERIAIS	M/D	MATERIAIS NÃO METÁLICOS / FÍSICA E MECÂNICA DE MATERIAIS	9
	MODELAGEM COMPUTACIONAL	M/D	-	20
QUI	ENGENHARIA QUÍMICA	M/D	PROCESSOS QUÍMICOS / PETRÓLEO E MEIO AMBIENTE	17
	QUÍMICA	M/D	QUÍMICA	11
TOTAL				271
PROGRAMAS MULTIDISCIPLINARES **				
	ENSINO DE BIOLOGIA EM REDE NACIONAL PROFBIO	MP	ENSINO DE BIOLOGIA	24
	ENSINO DE HISTÓRIA	MP	-	8
	MEIO AMBIENTE	D	-	16
	POLÍTICAS PÚBLICAS E FORMAÇÃO HUMANA	M/D	-	19
TOTAL				87
UERJ				1.200

FONTE: SR-2

* MP = MESTRADO PROFISSIONAL

M = MESTRADO

D = DOUTORADO

DS = DOUTORADO SANDUÍCHE (ALUNOS EXTERNOS, GERALMENTE, DE OUTRAS IES ESTRANGEIRAS QUE CURSAM UMA PARTE DE SEUS DOUTORADOS NA UERJ)

** PROGRAMAS VINCULADOS A MAIS DE UMA UNIDADE ACADÊMICA OU CENTRO SETORIAL

QUADRO 72

PÓS-GRADUAÇÃO STRICTO SENSU: BOLSAS CONCEDIDAS
DISTRIBUIÇÃO POR ÓRGÃO, PROGRAMA E AGÊNCIA FINANCIADORA
UERJ - 2019

ÓRGÃO	PROGRAMA	* NÍVEL	ÁREA DE CONCENTRAÇÃO	BOLSAS CONCEDIDAS			
				CAPES	CNPQ	FAPERJ	TOTAL
CBI							
CBI	TELEMEDICINA E TELESSAÚDE	MP	TELEMEDICINA E TELESSAÚDE	-	-	-	-
ENF	ENFERMAGEM	M	ENFERMAGEM, SAÚDE E SOCIEDADE	9	-	2	11
		D	ENFERMAGEM, SAÚDE E SOCIEDADE	1	-	-	1
FCM	CIÊNCIAS MÉDICAS	M	-	6	1	-	7
		D	-	14	-	1	15
	MICROBIOLOGIA	M	MICROBIOLOGIA MÉDICA E HUMANA	4	4	2	10
		D	MICROBIOLOGIA MÉDICA E HUMANA	28	1	2	31
	FISIOPATOLOGIA CLÍNICA E EXPERIMENTAL	M	-	8	5	-	13
		D	-	20	3	1	24
	FISIOPATOLOGIA E CIÊNCIAS CIRÚRGICAS	M	SISTEMA UROGENITAL / TÉCNICA OPERATÓRIA E CIRURGIA EXPERIMENTAL / SISTEMA CARDIOVASCULAR	2	-	-	2
		D	SISTEMA UROGENITAL / TÉCNICA OPERATÓRIA E CIRURGIA EXPERIMENTAL / SISTEMA CARDIOVASCULAR	2	-	1	3
IBRAG	BIOCIÊNCIAS	M	-	17	11	1	29
		D	-	14	19	3	36
	BIOLOGIA HUMANA E EXPERIMENTAL	M	-	10	2	-	12
		D	-	15	-	-	15
	BIOLOGIA VEGETAL	M	CONCENTRAÇÃO E UTILIZAÇÃO DA BIODIVERSIDADE	8	-	3	11
		D	CONCENTRAÇÃO E UTILIZAÇÃO DA BIODIVERSIDADE	12	-	9	21
	ECOLOGIA E EVOLUÇÃO	M	-	16	-	1	17
		D	-	20	1	7	28
	FÍSICA MÉDICA SAÚDE, MEDICINA LABORATORIAL E TECNOLOGIA FORENSE	MP	RADIOTERAPIA / RADIODIAGNÓSTICO	-	-	-	-
		MP	-	-	-	-	-
IMS	BIOÉTICA, ÉTICA APLICADA E SAÚDE COLETIVA	M	-	-	-	-	-
		D	-	-	-	-	
	SAÚDE COLETIVA	M	EPIDEMIOLOGIA / CIÊNCIAS HUMANAS E SAÚDE / POLÍTICA, PLANEJAMENTO E ADM. EM SAÚDE	23	7	1	31
		D	EPIDEMIOLOGIA / CIÊNCIAS HUMANAS E SAÚDE / POLÍTICA, PLANEJAMENTO E ADM. EM SAÚDE	30	8	5	43
	SAÚDE COLETIVA	MP	GESTÃO DE TECNOLOGIAS EM SAÚDE / GESTÃO DE SISTEMAS DE SAÚDE / EPIDEMIOLOGIA E VIGILÂNCIA EM SAÚDE	-	-	-	-
		M	ALIMENTAÇÃO, NUTRIÇÃO E SAÚDE	10	2	5	17
NUT	ALIMENTAÇÃO, NUTRIÇÃO E SAÚDE	D	ALIMENTAÇÃO, NUTRIÇÃO E SAÚDE	11	-	12	23
		M	C.BUCOMAXILOFACIAL / DENTÍSTICA / ENDODONTIA / ODONTOPEDIATRIA / ORTODONTIA / PERIODONTIA / PRÓTESE DENTÁRIA	18	-	-	18
ODO	ODONTOLOGIA	M	C.BUCOMAXILOFACIAL / DENTÍSTICA / ENDODONTIA / ODONTOPEDIATRIA / ORTODONTIA / PERIODONTIA / PRÓTESE DENTÁRIA	18	-	-	18
		D	DENTÍSTICA / ENDODONTIA / ORTODONTIA / PERIODONTIA	16	-	1	17
TOTAL				314	64	57	435
CCS							
DIR	DIREITO	M	PENSAMENTO JURÍDICO E RELAÇÕES SOCIAIS / CIDADANIA, ESTADO E GLOBALIZAÇÃO	13	4	4	21
		D	PENSAMENTO JURÍDICO E RELAÇÕES SOCIAIS / CIDADANIA, ESTADO E GLOBALIZAÇÃO	18	2	4	24
FAF	CIÊNCIAS CONTÁBEIS	M	CONTROLE DE GESTÃO	2	-	2	4
FCE	CIÊNCIAS ECONÔMICAS	M	ECONOMIA POLÍTICA E ECONOMIA APLICADA	9	-	1	10
		D	ECONOMIA POLÍTICA E ECONOMIA APLICADA	8	-	2	10
FSS	SERVIÇO SOCIAL	M	TRABALHO E POLÍTICA SOCIAL	13	-	3	16
		D	TRABALHO E POLÍTICA SOCIAL	13	-	6	19
ICS	CIÊNCIAS SOCIAIS	M	-	15	4	1	20
		D	-	19	4	3	26
IESP	CIÊNCIA POLÍTICA	M	-	7	4	2	13
		D	-	23	7	7	37
	SOCIOLOGIA	M	-	4	8	4	16
		D	-	30	12	1	43
IFCH	FILOSOFIA	M	FILOSOFIA MODERNA E CONTEMPORÂNEA	12	-	1	13
		D	FILOSOFIA MODERNA E CONTEMPORÂNEA	17	1	4	22
	CIÊNCIAS SOCIAIS	M	-	-	-	1	1
		D	-	-	-	3	3
	HISTÓRIA	M	HISTÓRIA POLÍTICA	19	1	1	21
		D	HISTÓRIA POLÍTICA	13	-	7	20
	RELAÇÕES INTERNACIONAIS	M	POLÍTICA INTERNACIONAL	11	-	2	13
		D	POLÍTICA INTERNACIONAL	4	-	7	11
TOTAL				250	47	66	363

CONTINUA

QUADRO 72 (CONTINUAÇÃO)

PÓS-GRADUAÇÃO STRICTO SENSU: BOLSAS CONCEDIDAS
DISTRIBUIÇÃO POR ÓRGÃO, PROGRAMA E AGÊNCIA FINANCIADORA
UERJ - 2019

ÓRGÃO	PROGRAMA	* NÍVEL	ÁREA DE CONCENTRAÇÃO	BOLSAS CONCEDIDAS			
				CAPES	CNPQ	FAPERJ	TOTAL
CEH							
ART	ARTES	M	ARTE E CULTURA CONTEMPORÂNEA	12	-	1	13
		D	ARTE E CULTURA CONTEMPORÂNEA	8	-	4	12
CAP EDU	ENSINO EM EDUCAÇÃO BÁSICA EDUCAÇÃO	MP	COTIDIANO E CURRÍCULO NO ENSINO FUNDAMENTAL	-	-	-	-
		M	-	-	13	-	13
FCS	COMUNICAÇÃO	D	-	17	4	16	37
		M	COMUNICAÇÃO SOCIAL	7	2	-	9
		D	COMUNICAÇÃO SOCIAL	8	-	9	17
FEBF	EDUCAÇÃO, CULTURA E COMUNICAÇÃO	M	EDUCAÇÃO, CULTURA E COMUNICAÇÃO EM PERIF. URBANAS	4	-	2	6
FFP	ENSINO DE CIÊNCIAS, AMBIENTE E SOCIEDADE GEOGRAFIA-FFP	M	ENSINO DE BIOLOGIA: BIODIVERSIDADE E AVALIAÇÃO SÓCIO-AMBIENTAL	4	-	6	10
		M	PRODUÇÃO SOCIAL DO ESPAÇO: NATUREZA POLÍTICA E PROCESSOS FORMATIVOS EM GEOGRAFIA	5	-	7	12
	EDUCAÇÃO: PROCESSOS FORMATIVOS E DESIGUALDADES SOCIAIS	M	PROCESSOS FORMATIVOS E DESIGUALDADES SOCIAIS	7	-	4	11
		D	PROCESSOS FORMATIVOS E DESIGUALDADES SOCIAIS	-	-	2	2
	HISTÓRIA SOCIAL	M	HISTÓRIA SOCIAL DO TERRITÓRIO	11	-	-	11
		D	HISTÓRIA SOCIAL DO TERRITÓRIO	5	-	9	14
	LETRAS E LINGÜÍSTICA	M	ESTUDOS LINGÜÍSTICOS / ESTUDOS LITERÁRIOS	2	-	8	10
	LETRAS EM REDE NACIONAL	MP	LINGUAGENS E TETRAMENTOS	-	-	-	-
IEFD	CIÊNCIAS DO EXERCÍCIO E DO ESPORTE	M	-	2	-	4	6
		D	-	3	-	7	10
ILE	LETRAS	M	TEORIA DA LITERATURA E LIT. COMPARADA / LÍNGUA PORTUGUESA / LITERATURA BRASILEIRA / LITERATURA DE L. INGLESA / LIT. PORTUGUESA	21	2	2	25
		D	LITERATURA COMPARADA / LÍNGUA PORTUGUESA	18	4	4	26
PSI	PSICOLOGIA SOCIAL	M	-	19	4	1	24
		D	-	18	4	5	27
		DS	-	-	-	-	
	PSICANÁLISE	M	PESQUISA E CLÍNICA EM PSICANÁLISE	11	1	-	12
		D	PESQUISA E CLÍNICA EM PSICANÁLISE	8	-	4	12
TOTAL				190	34	95	319
CTC							
CTC	GESTÃO E REGULAÇÃO DE RECURSOS HÍDRICOS	MP	INSTRUMENTOS DE POLÍTICA DE RECURSOS HÍDRICOS	-	-	-	-
ESDI	DESIGN	M	DESIGN	9	-	-	9
		D	DESIGN	8	-	7	15
FAOC	OCEANOGRAFIA	M	CARACTERIZAÇÃO, DIAGNÓSTICO E EVOLUÇÃO DE AMBIENTES MARINHOS	13	-	-	13
		D	CARACTERIZAÇÃO, DIAGNÓSTICO E EVOLUÇÃO DE AMBIENTES MARINHOS	5	-	1	6
FEN	ENGENHARIA AMBIENTAL	D	CONTROLE DA POLUIÇÃO URBANA E INDUSTRIAL	4	-	3	7
		MP	SANEAMENTO AMBIENTAL: CONTROLE DA POLUIÇÃO URBANA E INDUSTRIAL	-	-	-	-
	ENGENHARIA CIVIL	M	ESTRUTURAS / GEOTECNIA	18	-	11	29
		D	ESTRUTURAS / GEOTECNIA	9	-	10	19
	ENGENHARIA ELETRÔNICA	M	REDES DE TELECOMUNICAÇÕES / SISTEMAS INTELIGENTES E AUTOMAÇÃO	3	-	4	7
	ENGENHARIA MECÂNICA	M	FENÔMENOS DE TRANSPORTE / MECÂNICA DE SÓLIDOS	2	-	4	6
D		FENÔMENOS DE TRANSPORTE / MECÂNICA DE SÓLIDOS	7	-	3	10	
FGEL	ANÁLISE DE BACIAS E FAIXAS MÓVEIS	M	ANÁLISE DE BACIAS / TECTÔNICA, PETROLOGIA E RECURSOS MINERAIS	13	2	10	25
		D	ANÁLISE DE BACIAS / TECTÔNICA, PETROLOGIA E RECURSOS MINERAIS	11	1	11	23
FIS	FÍSICA	M	-	13	2	6	21
		D	-	29	-	2	31
IGEOG	GEOGRAFIA	M	GESTÃO E ESTRUTURAÇÃO DO ESPAÇO GEOGRÁFICO	11	-	1	12
		D	GESTÃO E ESTRUTURAÇÃO DO ESPAÇO GEOGRÁFICO	12	-	5	17
IME	CIÊNCIAS COMPUTACIONAIS	M	-	9	-	2	11
		D	-	4	-	-	4
	MATEMÁTICA EM REDE NACIONAL	MP	-	-	-	-	
IPRJ	CIÊNCIA E TECNOLOGIA DE MATERIAIS MODELAGEM COMPUTACIONAL	M	MATERIAIS NÃO METÁLICOS / FÍSICA E MECÂNICA DE MATERIAIS	-	-	9	9
		M	-	9	-	1	10
		D	-	19	-	4	23
QUI	ENGENHARIA QUÍMICA	M	PROCESSOS QUÍMICOS / PETRÓLEO E MEIO AMBIENTE	16	2	5	23
		D	PROCESSOS QUÍMICOS / PETRÓLEO E MEIO AMBIENTE	8	-	3	11
	QUÍMICA	M	QUÍMICA	2	2	1	5
		D	QUÍMICA	16	-	-	16
TOTAL				250	9	103	362

CONTINUA

QUADRO 72 (CONTINUAÇÃO)

PÓS-GRADUAÇÃO STRICTO SENSU: BOLSAS CONCEDIDAS
DISTRIBUIÇÃO POR ÓRGÃO, PROGRAMA E AGÊNCIA FINANCIADORA
UERJ - 2019

ÓRGÃO	PROGRAMA	* NÍVEL	ÁREA DE CONCENTRAÇÃO	BOLSAS CONCEDIDAS			
				CAPES	CNPQ	FAPERJ	TOTAL
PROGRAMAS MULTIDISCIPLINARES **							
	ENSINO DE HISTÓRIA	MP	-	-	-	-	-
	MEIO AMBIENTE	D	-	15	-	7	22
	POLÍTICAS PÚBLICAS E FORMAÇÃO HUMANA	M	-	7	-	3	10
		D	-	20	-	9	29
TOTAL				42	-	19	61
UERJ				1.046	154	340	1.540

FONTE: SR-2

* MP = MESTRADO PROFISSIONAL

M = MESTRADO

D = DOUTORADO

DS = DOUTORADO SANDUÍCHE (ALUNOS EXTERNOS, GERALMENTE, DE OUTRAS IES ESTRANGEIRAS QUE CURSAM UMA PARTE DE SEUS DOUTORADOS NA UERJ)

** PROGRAMAS VINCULADOS A MAIS DE UMA UNIDADE ACADÊMICA OU CENTRO SETORIAL

QUADRO 73CURSOS DE PÓS-GRADUAÇÃO STRICTO SENSU: TESES/DISSERTAÇÕES DEFENDIDAS
DISTRIBUIÇÃO POR ÓRGÃO E PROGRAMA
UERJ - 2014/2019

ÓRGÃO	PROGRAMA	* NÍVEL	ÁREA DE CONCENTRAÇÃO	TESES/DISSERTAÇÕES					
				14	15	16	17	18	19
CBI									
CBI	TELEMEDICINA E TELESSAÚDE	MP	TELEMEDICINA E TELESSAÚDE	-	-	-	3	10	7
ENF	ENFERMAGEM	M	ENFERMAGEM, SAÚDE E SOCIEDADE	25	22	19	27	32	33
		D	ENFERMAGEM, SAÚDE E SOCIEDADE	7	15	13	11	6	25
FCM	CIÊNCIAS MÉDICAS	M	-	16	25	28	30	28	32
		D	-	14	13	11	14	22	24
	MICROBIOLOGIA	M	MICROBIOLOGIA MÉDICA E HUMANA	7	14	10	8	8	7
		D	MICROBIOLOGIA MÉDICA E HUMANA	4	5	4	11	14	11
	FISIOPATOLOGIA CLÍNICA E EXPERIMENTAL	M	-	13	8	12	2	6	6
		D	-	10	7	7	6	16	9
	FISIOPATOLOGIA E CIÊNCIAS CIRÚRGICAS	M	SISTEMA UROGENITAL/TÉCNICA OPERATÓRIA E CIRURGIA EXPERIMENTAL / SISTEMA CARDIOVASCULAR	1	1	2	-	3	2
		D	SISTEMA UROGENITAL/TÉCNICA OPERATÓRIA E CIRURGIA EXPERIMENTAL / SISTEMA CARDIOVASCULAR	5	-	1	1	3	-
	SAÚDE DA FAMÍLIA - PROFSAÚDE	MP	SAÚDE DA FAMÍLIA	-	-	-	-	-	3
IBRAG	BIOCIÊNCIAS ***	M	-	8	12	12	18	12	7
		D	-	17	14	15	12	8	14
	BIOLOGIA HUMANA E EXPERIMENTAL ****	M	-	14	12	-	11	5	9
		D	-	3	7	6	5	5	7
	BIOLOGIA VEGETAL	M	CONCENTRAÇÃO E UTILIZAÇÃO DA BIODIVERSIDADE	7	9	6	6	5	5
		D	CONCENTRAÇÃO E UTILIZAÇÃO DA BIODIVERSIDADE	1	4	6	1	1	3
	ECOLOGIA E EVOLUÇÃO	M	-	7	9	6	4	3	3
		D	-	7	7	4	1	7	2
	FÍSICA MÉDICA	MP	RADIOTERAPIA / RADIODIAGNÓSTICO	-	-	-	-	18	1
	SAÚDE, MEDICINA LABORATORIAL E TECNOLOGIA FORENSE	MP	-	9	8	13	7	6	10
IMS	BIOÉTICA, ÉTICA APLICADA E SAÚDE COLETIVA	M	-	-	1	-	-	1	-
		D	-	-	2	1	1	-	-
	SAÚDE COLETIVA	M	EPIDEMIOLOGIA / CIÊNCIAS HUMANAS E SAÚDE / POLÍTICA, PLANEJA- MENTO E ADM. EM SAÚDE	18	25	28	21	32	18
		D	EPIDEMIOLOGIA / CIÊNCIAS HUMANAS E SAÚDE / POLÍTICA, PLANEJA- MENTO E ADM. EM SAÚDE	17	18	18	16	23	38
		MP	GESTÃO DE TECNOLOGIAS EM SAÚDE / GESTÃO DE SISTEMAS DE SAÚDE / EPIDEMIOLOGIA E VIGILÂNCIA EM SAÚDE	-	-	-	1	-	-
NUT	ALIMENTAÇÃO, NUTRIÇÃO E SAÚDE	M	ALIMENTAÇÃO, NUTRIÇÃO E SAÚDE	8	10	13	7	15	5
		D	ALIMENTAÇÃO, NUTRIÇÃO E SAÚDE	9	12	6	3	10	3
ODO	ODONTOLOGIA	M	C.BUCOMAXILOFACIAL/ DENTÍSTICA /ENDODONTIA/ ODONTOPEDIATRIA/ ORTODONTIA/PERIODONTIA/PRÓTESE DENTÁRIA	24	4	25	2	19	1
		D	DENTÍSTICA / ENDODONTIA / ORTODONTIA / PERIODONTIA	12	8	12	5	2	8
TOTAL				263	272	278	234	320	293
CCS									
CCS	CIÊNCIA POLÍTICA	M	-	4	4	-	-	-	7
		D	-	9	4	-	-	-	10
	SOCIOLOGIA	M	-	5	7	-	-	-	4
		D	-	9	5	-	-	-	8
DIR	DIREITO	M	PENSAMENTO JURÍDICO E RELAÇÕES SOCIAIS / CIDADANIA, ESTADO E GLOBALIZAÇÃO	67	34	24	45	98	101
		D	PENSAMENTO JURÍDICO E RELAÇÕES SOCIAIS / CIDADANIA, ESTADO E GLOBALIZAÇÃO	20	22	13	15	26	37
FAF	CIÊNCIAS CONTÁBEIS	M	CONTROLE DE GESTÃO	20	14	19	11	11	8
	CONTROLADORIA E GESTÃO PÚBLICA	MP	CONTROLADORIA E GESTÃO PÚBLICA	-	-	-	-	-	-
FCE	CIÊNCIAS ECONÔMICAS	M	ECONOMIA POLÍTICA E ECONOMIA APLICADA	8	8	6	9	8	5
		D	ECONOMIA POLÍTICA E ECONOMIA APLICADA	-	-	-	-	-	2
FSS	SERVIÇO SOCIAL	M	TRABALHO E POLÍTICA SOCIAL	16	10	5	3	20	17
		D	TRABALHO E POLÍTICA SOCIAL	5	7	6	20	12	11
ICS	CIÊNCIAS SOCIAIS	M	-	-	-	17	12	15	13
		D	-	-	-	30	6	12	13
IESP	CIÊNCIA POLÍTICA	M	-	-	-	6	5	6	-
		D	-	-	-	12	10	31	-
	SOCIOLOGIA	M	-	-	-	5	4	3	-
		D	-	-	-	9	5	11	-

CONTINUA

QUADRO 73 (CONTINUAÇÃO)CURSOS DE PÓS-GRADUAÇÃO STRICTO SENSU: TESES/DISSERTAÇÕES DEFENDIDAS
DISTRIBUIÇÃO POR ÓRGÃO E PROGRAMA
UERJ - 2014/2019

ÓRGÃO	PROGRAMA	* NÍVEL	ÁREA DE CONCENTRAÇÃO	TESES/DISSERTAÇÕES					
				14	15	16	17	18	19
CCS									
IFCH	FILOSOFIA	M	FILOSOFIA MODERNA E CONTEMPORÂNEA	8	10	9	6	11	11
		D	FILOSOFIA MODERNA E CONTEMPORÂNEA	4	6	6	9	8	9
	CIÊNCIAS SOCIAIS	M	-	9	13	-	-	-	-
		D	-	11	8	-	-	-	-
	HISTÓRIA	M	HISTÓRIA POLÍTICA	17	21	21	14	18	16
		D	HISTÓRIA POLÍTICA	6	9	9	6	16	10
	RELAÇÕES INTERNACIONAIS	M	POLÍTICA INTERNACIONAL	6	4	7	12	8	4
		D	POLÍTICA INTERNACIONAL	-	-	-	-	-	-
TOTAL				224	186	204	192	314	286
CEH									
ART	ARTES	M	ARTE E CULTURA CONTEMPORÂNEA	20	10	7	7	18	8
		D	ARTE E CULTURA CONTEMPORÂNEA	-	1	3	15	14	12
	HISTÓRIA DA ARTE	M	HISTÓRIA DA ARTE GLOBAL	-	-	-	-	-	-
		D	HISTÓRIA DA ARTE GLOBAL	-	-	-	-	-	-
CAP EDU	ENSINO EM EDUCAÇÃO BÁSICA EDUCAÇÃO	MP	COTIDIANO E CURRÍCULO NO ENSINO FUNDAMENTAL	-	-	13	7	26	10
		M	-	31	27	19	24	20	10
	FCS	M	COMUNICAÇÃO SOCIAL	17	10	12	18	19	7
		D	COMUNICAÇÃO SOCIAL	-	1	4	8	13	10
	FEBF	M	EDUCAÇÃO, CULTURA E COMUNICAÇÃO	31	16	13	13	22	17
	FFP	M	ENSINO DE BIOLOGIA: BIODIVERSIDADE E AVALIAÇÃO SÓCIO-AMBIENTAL	-	5	4	2	11	3
		M	PRODUÇÃO SOCIAL DO ESPAÇO: NATUREZA POLÍTICA E PROCESSOS FORMATIVOS EM GEOGRAFIA	4	7	4	3	6	7
	EDUCAÇÃO: PROCESSOS FORMATIVOS E DESIGUALDADES SOCIAIS	M	PROCESSOS FORMATIVOS E DESIGUALDADES SOCIAIS	10	8	12	20	27	20
		D	PROCESSOS FORMATIVOS E DESIGUALDADES SOCIAIS	-	-	-	-	-	-
	HISTÓRIA SOCIAL	M	HISTÓRIA SOCIAL DO TERRITÓRIO	13	10	13	7	9	9
		D	HISTÓRIA SOCIAL DO TERRITÓRIO	-	-	-	-	-	5
	LETRAS E LINGÜÍSTICA	M	ESTUDOS LINGÜÍSTICOS / ESTUDOS LITERÁRIOS	-	-	-	-	12	20
	LETRAS EM REDE NACIONAL	MP	LINGUAGENS E TETRAMENTOS	-	-	29	-	22	16
IEFD	CIÊNCIAS DO EXERCÍCIO E DO ESPORTE	M	-	-	16	9	10	10	20
		D	-	-	10	6	6	4	6
ILE	LETRAS	M	TEORIA DA LITERATURA E LIT. COMPARADA / LÍNGUA PORTUGUESA / LITERATURA BRASILEIRA / LITERATURA DE L. INGLESA / LIT. PORTUGUESA	66	59	66	71	64	46
		D	LITERATURA COMPARADA/LÍNGUA PORTUGUESA	23	13	19	21	33	30
PSI	PSICOLOGIA SOCIAL	M	-	13	22	19	11	14	21
		D	-	13	13	21	16	6	6
		DS	-	-	-	-	-	-	
	PSICANÁLISE	M	PESQUISA E CLÍNICA EM PSICANÁLISE	16	9	19	6	11	8
		D	PESQUISA E CLÍNICA EM PSICANÁLISE	6	9	3	3	8	2
	PSICANÁLISE E POLÍTICAS PÚBLICAS	MP	CLÍNICA E POLÍTICA EM PSICANÁLISE	-	-	-	-	8	3
TOTAL				279	270	309	285	404	324
CTC									
CTC	GESTÃO E REGULAÇÃO DE RECURSOS HÍDRICOS - PROFÁGUA	MP	INSTRUMENTOS DE POLÍTICA DE RECURSOS HÍDRICOS / REGULAÇÃO E GOVERNANÇA DE RECURSOS HÍDRICOS	-	-	-	-	13	3
ESDI	DESIGN	M	DESIGN	11	7	12	10	4	10
		D	DESIGN	-	-	2	6	10	12
FAOC	OCEANOGRAFIA	M	CARACTERIZAÇÃO, DIAGNÓSTICO E EVOLUÇÃO DE AMBIENTES MARINHOS	13	5	9	6	11	4
		D	CARACTERIZAÇÃO, DIAGNÓSTICO E EVOLUÇÃO DE AMBIENTES MARINHOS	-	-	-	-	-	3
FEN	ENGENHARIA AMBIENTAL	D	CONTROLE DA POLUIÇÃO URBANA E INDUSTRIAL	-	-	-	-	-	1
		MP	SANEAMENTO AMBIENTAL: CONTROLE DA POLUIÇÃO URBANA E INDUSTRIAL	7	15	19	30	23	17
	ENGENHARIA CIVIL	M	ESTRUTURAS / GEOTECNIA	8	14	17	15	22	18
		D	ESTRUTURAS / GEOTECNIA	-	-	3	2	3	3
	ENGENHARIA ELETRÔNICA	M	REDES DE TELECOMUNICAÇÕES / SISTEMAS INTELIGENTES E AUTOMAÇÃO	9	8	8	19	15	15
	ENGENHARIA MECÂNICA	M	FENÔMENOS DE TRANSPORTE / MECÂNICA DE SÓLIDOS	8	8	5	7	8	10
		D	FENÔMENOS DE TRANSPORTE / MECÂNICA DE SÓLIDOS	1	1	2	2	2	2
FGEL	GEOCIÊNCIAS	M	ANÁLISE DE BACIAS / TECTÔNICA, PETROLOGIA E RECURSOS MINERAIS	12	11	17	17	18	11
		D	ANÁLISE DE BACIAS / TECTÔNICA, PETROLOGIA E RECURSOS MINERAIS	4	5	7	3	3	5
FIS	FÍSICA	M	-	15	7	17	9	9	8
		D	-	4	5	16	9	9	13
IGEOG	GEOGRAFIA	M	GESTÃO E ESTRUTURAÇÃO DO ESPAÇO GEOGRÁFICO	14	19	13	10	15	12
		D	GESTÃO E ESTRUTURAÇÃO DO ESPAÇO GEOGRÁFICO	-	2	8	8	9	12

CONTINUA

QUADRO 73 (CONTINUAÇÃO)CURSOS DE PÓS-GRADUAÇÃO STRICTO SENSU: TESES/DISSERTAÇÕES DEFENDIDAS
DISTRIBUIÇÃO POR ÓRGÃO E PROGRAMA
UERJ - 2014/2019

ÓRGÃO	PROGRAMA	* NÍVEL	ÁREA DE CONCENTRAÇÃO	TESES/DISSERTAÇÕES					
				14	15	16	17	18	19
CTC									
IME	CIÊNCIAS COMPUTACIONAIS	M	-	8	8	11	9	14	17
		D	-	-	-	-	-	-	-
IPRJ	MATEMÁTICA EM REDE NACIONAL	MP	-	9	18	16	8	10	13
	CIÊNCIA E TECNOLOGIA DE MATERIAIS	M	MATERIAIS NÃO METÁLICOS / FÍSICA E MECÂNICA DE MATERIAIS	6	10	5	10	8	15
	MODELAGEM COMPUTACIONAL	M	-	11	4	12	8	10	6
		D	-	8	4	14	8	7	6
QUI	ENGENHARIA QUÍMICA	M	PROCESSOS QUÍMICOS / PETRÓLEO E MEIO AMBIENTE	19	13	9	18	7	5
		D	PROCESSOS QUÍMICOS / PETRÓLEO E MEIO AMBIENTE	-	-	3	-	6	6
	QUÍMICA	M	QUÍMICA	16	11	13	13	9	1
		D	QUÍMICA	4	8	4	4	3	5
TOTAL				187	183	242	231	248	251
PROGRAMAS MULTIDISCIPLINARES *****									
	ENSINO DE BIOLOGIA EM REDE NACIONAL	MP	ENSINO DE BIOLOGIA	-	-	-	-	-	24
	PROFBIO								
	ENSINO DE HISTÓRIA	MP	-	-	-	8	-	8	4
	MEIO AMBIENTE	D	-	8	8	10	5	11	10
	POLÍTICAS PÚBLICAS E FORMAÇÃO HUMANA	M	-	13	10	3	8	8	5
		D	-	9	10	9	22	20	8
TOTAL				30	28	30	35	47	51
UERJ				983	939	1.063	977	1.333	1.205

FONTE: SR-2

* MP = MESTRADO PROFISSIONAL

M = MESTRADO

D = DOUTORADO

DS = DOUTORADO SANDUÍCHE (ALUNOS EXTERNOS, GERALMENTE, DE OUTRAS IES ESTRANGEIRAS QUE CURSAM UMA PARTE DE SEUS DOUTORADOS NA UERJ)

** PROGRAMA/CURSO DESCRENCIADO

*** ANTIGO PROGRAMA DE BIOLOGIA

**** ANTIGO PROGRAMA DE MORFOLOGIA

***** PROGRAMAS VINCULADOS A MAIS DE UMA UNIDADE ACADÊMICA OU CENTRO SETORIAL

QUADRO 74

 ALUNOS DE PÓS-GRADUAÇÃO STRICTO SENSU: CONCLUSÃO NO ANO
 DISTRIBUIÇÃO POR ÓRGÃO, PROGRAMA E ANO DE INGRESSO
 UERJ - 2019

ÓRGÃO	PROGRAMA	* NÍVEL	ÁREA DE CONCENTRAÇÃO	CONCLUSÃO										
				ANO DE INGRESSO										
				ATÉ 10	11	12	13	14	15	16	17	18	19	TOTAL
CBI														
CBI	TELEMEDICINA E TELESSAÚDE	MP	TELEMEDICINA E TELESSAÚDE	-	-	-	-	-	-	-	7	-	-	7
ENF	ENFERMAGEM	M	ENFERMAGEM, SAÚDE E SOCIEDADE	-	-	-	-	-	-	-	23	10	-	33
		D	ENFERMAGEM, SAÚDE E SOCIEDADE	-	-	-	-	-	21	4	-	-	-	25
FCM	CIÊNCIAS MÉDICAS	M	-	-	-	-	-	-	10	21	1	-	-	32
		D	-	-	-	-	9	9	2	3	1	-	-	24
	MICROBIOLOGIA	M	MICROBIOLOGIA MÉDICA E HUMANA	-	-	-	-	-	-	7	-	-	-	7
		D	MICROBIOLOGIA MÉDICA E HUMANA	-	-	-	-	6	5	-	-	-	-	11
	FISIOPATOLOGIA CLÍNICA E EXPERIMENTAL	M	-	-	-	-	-	-	1	5	-	-	-	6
		D	-	-	-	-	2	6	1	-	-	-	-	9
	FISIOPATOLOGIA E CIÊNCIAS CIRÚRGICAS	M	SISTEMA UROGENITAL/TÉCNICA OPERATÓRIA E CIRURGIA EXPERIMENTAL / SISTEMA CARDIOVASCULAR	-	-	-	-	-	-	2	-	-	-	2
		D	SISTEMA UROGENITAL/TÉCNICA OPERATÓRIA E CIRURGIA EXPERIMENTAL / SISTEMA CARDIOVASCULAR	-	-	-	-	-	-	-	-	-	-	-
	SAÚDE DA FAMÍLIA - PROFSAÚDE	MP	SAÚDE DA FAMÍLIA	-	-	-	-	-	-	3	-	-	-	3
IBRAG	BIOCIÊNCIAS ***	M	-	-	-	-	-	-	-	7	-	-	-	7
		D	-	-	-	1	3	8	2	-	-	-	-	14
	BIOLOGIA HUMANA E EXPERIMENTAL ****	M	-	-	-	-	-	-	-	7	2	-	-	9
		D	-	-	-	-	-	5	1	1	-	-	-	7
	BIOLOGIA VEGETAL	M	CONCENTRAÇÃO E UTILIZAÇÃO DA BIODIVERSIDADE	-	-	-	-	-	-	5	-	-	-	5
		D	CONCENTRAÇÃO E UTILIZAÇÃO DA BIODIVERSIDADE	-	-	-	1	2	-	-	-	-	-	3
	ECOLOGIA E EVOLUÇÃO	M	-	-	-	-	-	-	-	3	-	-	-	3
		D	-	-	-	-	-	2	-	-	-	-	-	2
	FÍSICA MÉDICA	MP	RADIOTERAPIA / RADIODIAGNÓSTICO	-	-	-	-	-	-	1	-	-	-	1
	SAÚDE, MEDICINA LABORATORIAL E TECNOLOGIA FORENSE	MP	-	-	-	-	-	-	-	9	1	-	-	10
IMS	BIOÉTICA, ÉTICA APLICADA E SAÚDE COLETIVA	M	-	-	-	-	-	-	-	-	-	-	-	-
		D	-	-	-	-	-	-	-	-	-	-	-	-
	SAÚDE COLETIVA	M	EPIDEMIOLOGIA / CIÊNCIAS HUMANAS E SAÚDE / POLÍTICA, PLANEJAMENTO E ADM. EM SAÚDE	-	-	-	-	-	-	18	-	-	-	18
		D	EPIDEMIOLOGIA / CIÊNCIAS HUMANAS E SAÚDE / POLÍTICA, PLANEJAMENTO E ADM. EM SAÚDE	-	-	-	-	34	4	-	-	-	-	38
		MP	GESTÃO DE TECNOLOGIAS EM SAÚDE / GESTÃO DE SISTEMAS DE SAÚDE / EPIDEMIOLOGIA E VIGILÂNCIA EM SAÚDE	-	-	-	-	-	-	-	-	-	-	-
NUT	ALIMENTAÇÃO, NUTRIÇÃO E SAÚDE	M	ALIMENTAÇÃO, NUTRIÇÃO E SAÚDE	-	-	-	-	-	-	5	-	-	-	5
		D	ALIMENTAÇÃO, NUTRIÇÃO E SAÚDE	-	-	-	-	1	2	-	-	-	-	3
			C.BUCOMAXILOFACIAL/ DENTÍSTICA / ENDODONTIA/ ODONTOPEDIATRIA/ ORTODONTIA/PERIODONTIA/PRÓTESE DENTÁRIA	-	-	-	-	-	-	-	-	1	-	1
		D	DENTÍSTICA / ENDODONTIA / ORTODONTIA / PERIODONTIA	-	-	-	-	-	3	3	2	-	-	8
TOTAL				-	-	-	2	21	97	29	128	16	-	293
CCS														
CCS	CIÊNCIA POLÍTICA	M	-	-	-	-	-	-	-	6	1	-	-	7
		D	-	-	-	-	5	5	-	-	-	-	-	10
	SOCIOLOGIA	M	-	-	-	-	-	-	-	4	-	-	-	4
		D	-	-	1	1	3	3	-	-	-	-	-	8
DIR	DIREITO	M	PENSAMENTO JURÍDICO E RELAÇÕES SOCIAIS / CIDADANIA, ESTADO E GLOBALIZAÇÃO	-	-	-	-	-	-	96	5	-	-	101
		D	PENSAMENTO JURÍDICO E RELAÇÕES SOCIAIS / CIDADANIA, ESTADO E GLOBALIZAÇÃO	-	-	-	-	29	6	2	-	-	-	37
FAF	CIÊNCIAS CONTÁBEIS	M	CONTROLE DE GESTÃO	-	-	-	-	-	-	8	-	-	-	8
	CONTROLADORIA E GESTÃO PÚBLICA	MP	CONTROLADORIA E GESTÃO PÚBLICA	-	-	-	-	-	-	-	-	-	-	-
FCE	CIÊNCIAS ECONÔMICAS	M	ECONOMIA POLÍTICA E ECONOMIA APLICADA	-	-	-	-	-	-	4	1	-	-	5
		D	ECONOMIA POLÍTICA E ECONOMIA APLICADA	-	-	-	-	1	1	-	-	-	-	2
FSS	SERVIÇO SOCIAL	M	TRABALHO E POLÍTICA SOCIAL	-	-	-	-	-	-	17	-	-	-	17
		D	TRABALHO E POLÍTICA SOCIAL	-	-	-	-	-	9	2	-	-	-	11
ICS	CIÊNCIAS SOCIAIS	M	-	-	-	-	-	-	-	-	-	-	-	-
		D	-	-	-	-	-	-	-	-	-	-	-	-

CONTINUA

QUADRO 74 (CONTINUAÇÃO)

 ALUNOS DE PÓS-GRADUAÇÃO STRICTO SENSU: CONCLUSÃO NO ANO
 DISTRIBUIÇÃO POR ÓRGÃO, PROGRAMA E ANO DE INGRESSO
 UERJ - 2019

ÓRGÃO	PROGRAMA	* NÍVEL	ÁREA DE CONCENTRAÇÃO	CONCLUSÃO										
				ANO DE INGRESSO										
				ATÉ 10	11	12	13	14	15	16	17	18	19	TOTAL
CCS														
IESP	CIÊNCIA POLÍTICA	M	-	-	-	-	-	-	-	-	-	-	-	-
		D	-	-	-	-	-	-	-	-	-	-	-	-
	SOCIOLOGIA	M	-	-	-	-	-	-	-	-	-	-	-	-
		D	-	-	-	-	-	-	-	-	-	-	-	-
IFCH	FILOSOFIA	M	FILOSOFIA MODERNA E CONTEMPORÂNEA	-	-	-	-	-	-	3	8	-	-	11
		D	FILOSOFIA MODERNA E CONTEMPORÂNEA	-	-	-	1	1	-	7	-	-	-	9
	CIÊNCIAS SOCIAIS	M	-	-	-	-	-	-	-	2	11	-	-	13
		D	-	-	-	-	-	5	6	2	-	-	-	13
	HISTÓRIA	M	HISTÓRIA POLÍTICA	-	-	-	-	-	-	1	15	-	-	16
		D	HISTÓRIA POLÍTICA	-	-	-	1	1	8	-	-	-	-	10
	RELAÇÕES INTERNACIONAIS	M	POLÍTICA INTERNACIONAL	-	-	-	-	-	-	1	3	-	-	4
		D	POLÍTICA INTERNACIONAL	-	-	-	-	-	-	-	-	-	-	-
TOTAL				-	-	1	3	16	61	24	174	7	-	286
CEH														
ART	ARTES	M	ARTE E CULTURA CONTEMPORÂNEA	-	-	-	-	-	-	4	8	-	-	12
		D	ARTE E CULTURA CONTEMPORÂNEA	-	-	-	-	1	6	1	-	-	-	8
	HISTÓRIA DA ARTE	M	HISTÓRIA DA ARTE GLOBAL	-	-	-	-	-	-	-	-	-	-	-
		D	HISTÓRIA DA ARTE GLOBAL	-	-	-	-	-	-	-	-	-	-	-
CAP EDU	ENSINO EM EDUCAÇÃO BÁSICA EDUCAÇÃO	MP	COTIDIANO E CURRÍCULO NO ENSINO FUNDAMENTAL	-	-	-	-	-	-	1	9	-	-	10
		M	-	-	-	-	-	-	-	-	9	1	-	10
	COMUNICAÇÃO	D	-	-	-	-	-	1	25	2	-	-	-	28
		M	COMUNICAÇÃO SOCIAL	-	-	-	-	-	-	-	7	-	-	7
	COMUNICAÇÃO SOCIAL	D	COMUNICAÇÃO SOCIAL	-	-	-	-	-	9	1	-	-	-	10
		M	EDUCAÇÃO, CULTURA E COMUNICAÇÃO EM PERIF. URBANAS	-	-	-	-	-	-	-	14	3	-	17
FFP	ENSINO DE CIÊNCIAS, AMBIENTE E SOCIEDADE	M	ENSINO DE BIOLOGIA: BIODIVERSIDADE E AVALIAÇÃO SÓCIO-AMBIENTAL	-	-	-	-	-	-	-	3	-	-	3
		M	PRODUÇÃO SOCIAL DO ESPAÇO: NATUREZA POLÍTICA E PROCESSOS FORMATIVOS EM GEOGRAFIA	-	-	-	-	-	-	-	6	1	-	7
	EDUCAÇÃO: PROCESSOS FORMATIVOS E DESIGUALDADES SOCIAIS	M	PROCESSOS FORMATIVOS E DESIGUALDADES SOCIAIS	-	-	-	-	-	-	-	18	2	-	20
		M	HISTÓRIA SOCIAL DO TERRITÓRIO	-	-	-	-	-	-	9	-	-	-	9
	HISTÓRIA SOCIAL	D	HISTÓRIA SOCIAL DO TERRITÓRIO	-	-	-	-	-	5	-	-	-	-	5
		M	ESTUDOS LINGÜÍSTICOS / ESTUDOS LITERÁRIOS	-	-	-	-	-	-	7	13	-	-	20
	LETRAS EM REDE NACIONAL	MP	LINGUAGENS E TETRAMENTOS	-	-	-	-	-	-	-	16	-	-	16
		M	-	-	-	-	-	-	2	17	1	-	20	
IEFD	CIÊNCIAS DO EXERCÍCIO E DO ESPORTE	D	-	-	-	-	-	-	4	2	-	-	-	6
		M	TEORIA DA LITERATURA E LIT. COMPARADA / LÍNGUA PORTUGUESA / LITERATURA BRASILEIRA / LITERATURA DE L. INGLESA / LIT. PORTUGUESA	-	-	-	-	-	-	1	43	2	-	46
ILE	LETRAS	D	LITERATURA COMPARADA/LÍNGUA PORTUGUESA	-	-	-	-	-	22	6	2	-	-	30
		M	-	-	-	-	-	-	-	21	-	-	21	
PSI	PSICOLOGIA SOCIAL	D	-	-	-	-	-	-	6	-	-	-	-	6
		DS	-	-	-	-	-	-	-	-	-	-	-	-
	PSICANÁLISE	M	PESQUISA E CLÍNICA EM PSICANÁLISE	-	-	-	-	-	-	1	7	-	-	8
		D	PESQUISA E CLÍNICA EM PSICANÁLISE	-	-	-	-	-	2	-	-	-	-	2
	PSICANÁLISE E POLÍTICAS PÚBLICAS	MP	CLÍNICA E POLÍTICA EM PSICANÁLISE	-	-	-	-	-	-	1	2	-	-	3
TOTAL				-	-	-	-	2	79	29	204	10	-	324
CTC														
CTC	GESTÃO E REGULAÇÃO DE RECURSOS HÍDRICOS - PROFÁGUA	MP	INSTRUMENTOS DE POLÍTICA DE RECURSOS HÍDRICOS / REGULAÇÃO E GOVERNANÇA DE RECURSOS HÍDRICOS	-	-	-	-	-	-	2	1	-	-	3
		M	DESIGN	-	-	-	-	-	-	1	9	-	-	10
ESDI	DESIGN	D	DESIGN	-	-	-	-	4	6	2	-	-	-	12
		M	CARACTERIZAÇÃO, DIAGNÓSTICO E EVOLUÇÃO DE AMBIENTES MARINHOS	-	-	-	-	-	-	-	4	-	-	4
FAOC	OCEANOGRAFIA	D	CARACTERIZAÇÃO, DIAGNÓSTICO E EVOLUÇÃO DE AMBIENTES MARINHOS	-	-	-	-	-	3	-	-	-	-	3
		M	CONTROLE DA POLUIÇÃO URBANA E INDUSTRIAL	-	-	-	-	-	1	-	-	-	-	1
FEN	ENGENHARIA AMBIENTAL	MP	SANEAMENTO AMBIENTAL: CONTROLE DA POLUIÇÃO URBANA E INDUSTRIAL	-	-	-	-	-	-	1	16	-	-	17
		M	ESTRUTURAS / GEOTECNIA	-	-	-	-	-	-	4	14	-	-	18
	ENGENHARIA CIVIL	D	ESTRUTURAS / GEOTECNIA	-	-	-	-	-	3	-	-	-	-	3
		M	REDES DE TELECOMUNICAÇÕES / SISTEMAS INTELIGENTES E AUTOMAÇÃO	-	-	-	-	-	-	12	3	-	-	15
	ENGENHARIA MECÂNICA	M	FENÔMENOS DE TRANSPORTE / MECÂNICA DE SÓLIDOS	-	-	-	-	-	-	5	5	-	-	10
		D	FENÔMENOS DE TRANSPORTE / MECÂNICA DE SÓLIDOS	-	-	-	-	2	-	-	-	-	-	2

CONTINUA

QUADRO 74 (CONTINUAÇÃO)ALUNOS DE PÓS-GRADUAÇÃO STRICTO SENSU: CONCLUSÃO NO ANO
DISTRIBUIÇÃO POR ÓRGÃO, PROGRAMA E ANO DE INGRESSO
UERJ - 2019

ÓRGÃO	PROGRAMA	* NÍVEL	ÁREA DE CONCENTRAÇÃO	CONCLUSÃO																
				ANO DE INGRESSO																
				ATÉ 10	11	12	13	14	15	16	17	18	19	TOTAL						
CTC																				
FGEL	GEOCIÊNCIAS	M	ANÁLISE DE BACIAS / TECTÔNICA, PETROLOGIA E RECURSOS MINERAIS	-	-	-	-	-	-	-	10	1	-	11						
		D	ANÁLISE DE BACIAS / TECTÔNICA, PETROLOGIA E RECURSOS MINERAIS	-	-	-	-	-	5	-	-	-	-	5						
FIS	FÍSICA	M	-	-	-	-	-	-	-	1	7	-	-	8						
		D	-	-	-	2	5	5	1	-	-	-	-	13						
IGEOG	GEOGRAFIA	M	GESTÃO E ESTRUTURAÇÃO DO ESPAÇO GEOGRÁFICO	-	-	-	-	-	-	1	11	-	-	12						
		D	GESTÃO E ESTRUTURAÇÃO DO ESPAÇO GEOGRÁFICO	-	-	-	-	-	9	2	1	-	-	12						
IME	CIÊNCIAS COMPUTACIONAIS	M	-	-	-	-	-	-	-	-	11	5	1	17						
	MATEMÁTICA EM REDE NACIONAL	MP	-	-	-	-	-	-	-	-	11	1	1	13						
IPRJ	CIÊNCIA E TECNOLOGIA DE MATERIAIS	M	MATERIAIS NÃO METÁLICOS / FÍSICA E MECÂNICA DE MATERIAIS	-	-	-	-	-	-	-	3	12	-	15						
	MODELAGEM COMPUTACIONAL	M	-	-	-	-	-	-	-	-	6	-	-	6						
		D	-	-	-	-	1	5	-	-	-	-	-	6						
QUI	ENGENHARIA QUÍMICA	M	PROCESSOS QUÍMICOS / PETRÓLEO E MEIO AMBIENTE	-	-	-	-	-	-	3	2	-	-	5						
		D	PROCESSOS QUÍMICOS / PETRÓLEO E MEIO AMBIENTE	-	-	-	4	2	-	-	-	-	-	6						
	QUÍMICA	M	QUÍMICA	-	-	-	-	-	-	-	1	-	-	1						
		D	QUÍMICA	-	-	-	1	3	-	1	-	-	-	5						
TOTAL				-	-	-	2	17	33	41	107	31	2	233						
PROGRAMAS MULTIDISCIPLINARES *****																				
	ENSINO DE BIOLOGIA EM REDE NACIONAL PROFBIO	MP	ENSINO DE BIOLOGIA	-	-	-	-	-	-	-	24	-	-	24						
	ENSINO DE HISTÓRIA	MP	-	-	-	-	-	-	3	-	1	-	-	4						
	MEIO AMBIENTE	D	-	-	-	-	3	7	-	-	-	-	-	10						
	POLÍTICAS PÚBLICAS E FORMAÇÃO HUMANA	M	-	-	-	-	-	-	-	1	4	-	-	5						
		D	-	-	-	-	3	5	-	-	-	-	-	8						
TOTAL				-	-	-	6	12	4	28	1	-	51							
UERJ				-	-	1	7	62	282	127	641	65	2	1.187						

FONTE: SR-2

* MP = MESTRADO PROFISSIONAL

M = MESTRADO

D = DOUTORADO

DS = DOUTORADO SANDUÍCHE (ALUNOS EXTERNOS, GERALMENTE, DE OUTRAS IES ESTRANGEIRAS QUE CURSAM UMA PARTE DE SEUS DOUTORADOS NA UERJ)

** PROGRAMAS VINCULADOS A MAIS DE UMA UNIDADE ACADÊMICA OU CENTRO SETORIAL

IV - Instituto de Aplicação
Fernando Rodrigues da Silveira

DATA DE
FEBRIL
2020

**IV - Instituto de Aplicação
Fernando Rodrigues da Silveira**

Alunos-Mestres, Corpo Discente e Situação Escolar

**DATA DE
RELEVÂNCIA**

QUADRO 75

INSTITUTO DE APLICAÇÃO: ALUNOS-MESTRES
DISTRIBUIÇÃO POR ÓRGÃO E CURSO
UERJ - 2019

ÓRGÃO	CURSO	ALUNOS-MESTRES
CBI		
ENF	ENFERMAGEM	-
FCM	MEDICINA	-
IBRAG	CIÊNCIAS BIOLÓGICAS	160
NUT	NUTRIÇÃO	-
ODO	ODONTOLOGIA	-
TOTAL		160
CCS		
DIR	DIREITO	-
FAF	ADMINISTRAÇÃO	-
	CIÊNCIAS CONTÁBEIS	-
FCE	CIÊNCIAS ECONÔMICAS	-
FSS	SERVIÇO SOCIAL	-
	SERVIÇO SOCIAL	-
ICS	CIÊNCIAS SOCIAIS	244
IFCH	ARQUEOLOGIA	-
	CIÊNCIAS SOCIAIS	-
	FILOSOFIA	112
	HISTÓRIA	342
	RELAÇÕES INTERNACIONAIS	-
TOTAL		698
CEH		
ART	ARTES VISUAIS	175
	HISTÓRIA DA ARTE	-
EDU	PEDAGOGIA	-
FCS	COMUNICAÇÃO SOCIAL	-
	JORNALISMO	-
	RELAÇÕES PÚBLICAS	-
FEBF	GEOGRAFIA	-
	MATEMÁTICA	-
	PEDAGOGIA	-
FFP	FORMAÇÃO DE PROFESSORES	-
	PEDAGOGIA	-
IEFD	EDUCAÇÃO FÍSICA	239
ILE	LETRAS	884
PSI	PSICOLOGIA	-
TOTAL		1.298
CTC		
ESDI	DESENHO INDUSTRIAL	-
FAOC	OCEANOGRAFIA	-
FAT	ENGENHARIA DE PRODUÇÃO (RES)	-
	ENGENHARIA MECÂNICA (RES)	-
	ENGENHARIA QUÍMICA (RES)	-
FEN	ENGENHARIA	-
	ENGENHARIA AMBIENTAL E SANITÁRIA	-
FGEL	GEOLOGIA	-
FIS	FÍSICA	158
IGEOG	GEOGRAFIA	240
	TURISMO	-
IME	CIÊNCIAS ATUARIAIS	-
	CIÊNCIA DA COMPUTAÇÃO	-
	ESTATÍSTICA	-
	MATEMÁTICA	163
IPRJ	ENGENHARIA DE COMPUTAÇÃO	-
	ENGENHARIA MECÂNICA	-
QUI	ENGENHARIA QUÍMICA	-
	QUÍMICA	141
TOTAL		702
UERJ		2.858

FONTES: CAP

QUADRO 76INSTITUTO DE APLICAÇÃO: ALUNOS DOS ENSINOS FUNDAMENTAL E MÉDIO - SITUAÇÃO ESCOLAR
DISTRIBUIÇÃO POR ANO
UERJ - DEZEMBRO - 2019

ANO	MATRICULADOS		SITUAÇÃO ESCOLAR			
	ALUNOS	ALUNOS/TURMA	APROVADOS	REPROVADOS	JUBILADOS	TRANSFERIDOS
ENSINO FUNDAMENTAL						
1º	60	20	60	-	-	-
2º	57	19	57	-	-	1
3º	54	18	52	2	-	-
4º	42	21	41	1	-	-
5º	44	22	39	5	-	1
6º	123	30,8	113	10	-	1
7º	100	25	98	2	-	-
8º	105	26,2	95	10	-	3
9º	115	28,8	105	10	-	4
TOTAL	700	24,1	660	40	-	10
ENSINO MÉDIO						
1º	121	30,2	103	18	-	6
2º	91	22,8	79	12	-	1
3º	55	18,3	53	2	-	-
TOTAL	267	24,2	235	32	-	-
CAP	967	24,1	895	72	-	17

FONTE: CAP

V - Extensão

DATA DE APROVAÇÃO

V - Extensão

Programas, Projetos e Atividades

DATA JUNHO 2020

QUADRO 77

PROGRAMAS DE EXTENSÃO: N° TOTAL, PESSOAS ENVOLVIDAS NA EXECUÇÃO E PÚBLICO ATINGIDO (PROJETOS VINCULADOS)
DISTRIBUIÇÃO POR ÁREA DE CONHECIMENTO
UERJ - 2019

ÁREA DE CONHECIMENTO	TOTAL DE PROGRAMAS	DOCENTES	N° PESSOAS ENVOLVIDAS NA EXECUÇÃO				DE OUTRAS IES OU ÓRGÃOS	DA COMUNIDADE EXTERNA	TOTAL DE PÚBLICO ATINGIDO
			ALUNOS DE GRADUAÇÃO BOLSISTAS	ALUNOS DE GRADUAÇÃO NÃO BOLSISTAS	ALUNOS DE PÓS-GRADUAÇÃO	SERVIDORES			
CIÊNCIAS AGRÁRIAS	-	-	-	-	-	-	-	-	
CIÊNCIAS BIOLÓGICAS	-	-	-	-	-	-	-	-	
CIÊNCIAS EXATAS E DA TERRA	3	25	10	9	3	10	22	25.678	
CIÊNCIAS HUMANAS	13	153	64	101	37	45	111	94.372	
CIÊNCIAS SOCIAIS APLICADAS	7	80	40	53	33	39	121	63.549	
CIÊNCIAS DA SAÚDE	7	110	55	214	9	78	43	194.348	
ENGENHARIAS	1	18	3	10	2	2	5	1.204.085	
LINGUÍSTICA, LETRAS E ARTES	6	159	50	42	33	8	72	115.524	
UERJ	37	545	222	429	117	182	374	1.697.556	

FONTE: SR-3

QUADRO 78

PROGRAMAS DE EXTENSÃO: TOTAL DE PROJETOS VINCULADOS E PÚBLICO ATINGIDO
DISTRIBUIÇÃO POR PROGRAMA
UERJ - 2019

PROGRAMA	TOTAL DE PROJETOS VINCULADOS	TOTAL DE PÚBLICO ATINGIDO
ECOMUSEU ILHA GRANDE	11	57.903
PROEG - PROGRAMA DE ESTUDOS GALEGOS	-	-
LABORATÓRIO GESTÁLTICO: CONFIGURAÇÕES E PRÁTICAS CONTEMPORÂNEAS	3	6.850
LCV - LABORATÓRIO DE ARTES, PERFORMANCES E AUDIOVISUAL: CINEMA, VÍDEO	5	494
LERUERJ - PROGRAMA DE LEITURA DA UERJ	13	4.651
LICOM - PROGRAMA LÍNGUAS PARA A COMUNIDADE	10	7.021
LIDIS - LABORATÓRIO INTEGRADO EM DIVERSIDADE SEXUAL E GÊNERO, POLÍTICAS E DIREITOS	1	-
LPP - LABORATÓRIO DE POLÍTICAS PÚBLICAS	3	45.000
NOSOL - NÚCLEO DE OBSERVAÇÃO, ESTUDOS E MONITORAMENTO SOCIOAMBIENTAL DAS REGIÕES DA COSTA VERDE, BAÍA DE SEPETIBA, BACIA DO PARAIBA DO SUL E DO GUANDU	5	13.358
ONI - OBSERVATÓRIO DE NEGÓCIOS INOVADORES	9	2.955
PCDH - PROGRAMA CIDADANIA E DIREITOS HUMANOS	-	-
PEDETS: PROGRAMA DESENVOLVIMENTO E EDUCAÇÃO - THEOTONIO DOS SANTOS	6	7.920
PEAGERC - PROGRAMA EM ESTUDOS AVANÇADOS EM GEOGRAFIA DA RELIGIÃO E CULTURA	2	-
PEGGE - PROGRAMA DE ESTUDOS DE GÊNERO, GERAÇÃO E ETNIA	2	161
PEPPS - PROGRAMA EDUCAÇÃO POÉTICA E PENSAMENTO DO SENTIDO	2	1.000
PEXTT - PROGRAMA DE EXTENSÃO EM TELEMEDICINA E TELESSAÚDE	4	45.680
PINBA - PROGRAMA INTEGRADO DE PESQUISAS E COOPERAÇÃO TÉCNICA NA BAIXADA FLUMINENSE	15	13.260
PLUs SAÚDE - PROGRAMA DE LIGAS UNIVERSITÁRIAS NA ÁREA DE SAÚDE	15	27.473
PRACORSAU - PROGRAMA DE PRÁTICAS CORPORAIS DE SAÚDE	5	311
PRESTAP - PROGRAMA DE ESTATÍSTICA APLICADA	3	5.165
PRÓ-ADOLESCENTE - PROGRAMA DE FORMAÇÃO EM DIREITOS DA INFÂNCIA E JUVENTUDE	4	455
PROAFRO - PROGRAMA DE ESTUDOS E DEBATES DOS POVOS AFRICANOS E AFROAMERICANOS	2	3.750
PROALFA - PROGRAMA DE ALFABETIZAÇÃO, DOCUMENTAÇÃO E INFORMAÇÃO	3	125
PROCENIUM - PROGRAMA EM ARTES CÊNICAS DA UNIVERSIDADE DO ESTADO DO RIO DE JANEIRO	2	2.024
PROCRIAR - OFICINAS DE SABERES E PRÁTICAS CRIATIVAS EM SAÚDE	12	4.170
PROCURA NA PERIFERIA - PROGRAMA DE EXTENSÃO EM CULTURA URBANA E AUDIOVISUAL NA PERIFERIA	6	2.501
PRODEC - PROGRAMA DE ESTUDOS E DESENVOLVIMENTO DO CONSUMIDOR	3	1.200.200
PROEALC - PROGRAMA DE ESTUDOS DA AMÉRICA LATINA E DO CARIBE	2	5.620
PROEPER - PROGRAMA DE PESQUISAS E ESTUDOS DAS RELIGIÕES	1	-
PROGRAMA DE EMPREENDEDORISMO DO IME/UERJ	2	220
PROGRAMA LINGUAGEM, CIÊNCIA E DIVULGAÇÃO	3	102.266
PROGRAMAR - PROGRAMA MENTALIDADE MARÍTIMA	4	9.378
PROINDIO - PROGRAMA DE ESTUDOS DOS POVOS INDÍGENAS	1	130
RICAVIDA - REDE INTERDISCIPLINAR DE CUIDADO E ATENÇÃO À VIDA	3	1.550
TURVIDA - PROGRAMA TURISMO SOLIDÁRIO, CULTURA E VIDA	6	748
UERJ PELA VIDA	4	11.400
UNATI - UNIVERSIDADE ABERTA DA TERCEIRA IDADE	14	113.817
TOTAL	186	1.697.556

FONTE: SR-3

QUADRO 79PROJETOS DE EXTENSÃO: N° DE PROJETOS VINCULADOS E NÃO VINCULADOS A PROGRAMAS E PÚBLICO ATINGIDO
DISTRIBUIÇÃO POR ÁREA DE CONHECIMENTO
UERJ - 2019

ÁREA DE CONHECIMENTO	PROJETOS VINCULADOS		PROJETOS NÃO VINCULADOS		TOTAL DE PROJETOS DESENVOLVIDOS	
	N° DE PROJETOS	PÚBLICO ATINGIDO	N° DE PROJETOS	PÚBLICO ATINGIDO	N° DE PROJETOS	PÚBLICO ATINGIDO
CIÊNCIAS AGRÁRIAS	-	-	3	270	3	270
CIÊNCIAS BIOLÓGICAS	-	-	50	256.000	50	256.000
CIÊNCIAS EXATAS E DA TERRA	10	25.678	83	979.490	93	1.005.169
CIÊNCIAS HUMANAS	54	94.372	220	1.177.056	274	1.271.428
CIÊNCIAS SOCIAIS APLICADAS	33	63.549	80	580.064	115	643.613
CIÊNCIAS DA SAÚDE	51	194.348	163	468.619	212	662.967
ENGENHARIAS	6	1.204.085	31	247.722	37	1.451.806
LINGUÍSTICA, LETRAS E ARTES	32	115.524	89	60.470.689	121	60.586.213
UERJ	186	1.697.556	719	64.179.910	905	65.877.466

FONTE: SR-3

QUADRO 80

PROJETOS DE EXTENSÃO: N° DE PROJETOS VINCULADOS E NÃO VINCULADOS A PROGRAMAS E PÚBLICO ATINGIDO
DISTRIBUIÇÃO POR ÓRGÃO
UERJ - 2019

ÓRGÃO	PROJETOS VINCULADOS		PROJETOS NÃO VINCULADOS		TOTAL DE PROJETOS DESENVOLVIDOS	
	N° PROJETOS	PÚBLICO ATINGIDO	N° PROJETOS	PÚBLICO ATINGIDO	N° PROJETOS	PÚBLICO ATINGIDO
1 - UNIDADES ACADÊMICAS						
CBI						
DIREÇÃO	-	-	-	-	-	-
ENF	15	7.107	42	33.111	57	40.218
FCM	19	71.786	26	21.757	45	93.543
IBRAG	1	-	39	278.059	40	278.059
IMS	-	-	12	473.574	12	473.574
NUT	3	1.240	28	79.551	31	80.791
ODO	1	-	28	273.741	29	273.741
SUBTOTAL	39	80.133	175	1.159.793	214	1.239.926
CCS						
DIREÇÃO	4	9.120	1	60	5	9.180
DIR	-	-	21	30.251	21	30.251
FAF	1	87	10	2.101	11	2.188
FCE	1	340	2	510	3	850
FSS	2	303	10	7.702	12	8.005
ICS	-	-	10	6.422	10	6.422
IESP	-	-	6	101.111	6	101.111
IFCH	-	-	15	18.796	15	18.796
SUBTOTAL	8	9.850	75	166.953	83	176.803
CEH						
DIREÇÃO	2	60	4	10.021.408	6	10.021.468
ART	6	566	14	6.163	20	6.729
CAP	9	5.099	61	72.709	70	77.808
EDU	3	11.200	34	12.972	37	24.172
FCS	-	-	16	53.480	16	53.480
FEBF	18	13.329	29	6.437	47	19.766
FFP	2	1.343	72	400.670	74	402.013
IEFD	4	311	9	530	13	841
IFHT	4	8.613	3	2.250	7	10.863
ILE	24	113.523	38	50.112.646	62	50.226.169
PSI	10	8.570	24	32.648	34	41.218
SUBTOTAL	82	162.614	304	60.721.913	386	60.884.527
CTC						
DIREÇÃO	-	-	-	-	-	-
ESDI	1	48	15	7.828	16	7.876
FAOC	4	9.378	12	32.452	16	41.830
FAT	5	11.600	18	8.463	23	20.063
FEN	1	200	16	51.569	17	51.769
FGEL	-	-	10	12.628	10	12.628
FIS	-	-	5	892.201	5	892.201
IGEOG	7	648	19	4.255	26	4.903
IME	5	5.385	8	12.669	13	18.054
IPRJ	-	-	12	198.249	12	198.249
QUI	-	-	2	145	2	145
SUBTOTAL	23	27.259	117	1.220.459	140	1.247.718
TOTAL	152	279.856	671	63.269.118	823	63.548.974
2 - INSTITUTOS E NÚCLEOS ESPECIALIZADOS						
NEPAD	-	-	1	455	1	455
NESA	-	-	8	6.707	8	6.707
NIESC-VR	-	-	-	-	-	-
UnATI	-	-	-	-	-	-
TOTAL	-	-	9	7.162	9	7.162

CONTINUA

QUADRO 80 (CONTINUAÇÃO)

PROJETOS DE EXTENSÃO: N° DE PROJETOS VINCULADOS E NÃO VINCULADOS A PROGRAMAS E PÚBLICO ATINGIDO
DISTRIBUIÇÃO POR ÓRGÃO
UERJ - 2019

ÓRGÃO	PROJETOS VINCULADOS		PROJETOS NÃO VINCULADOS		TOTAL DE PROJETOS DESENVOLVIDOS	
	N° PROJETOS	PÚBLICO ATINGIDO	N° PROJETOS	PÚBLICO ATINGIDO	N° PROJETOS	PÚBLICO ATINGIDO
3 - ADMINISTRAÇÃO CENTRAL						
DAF	-	-	-	-	-	-
DAP	-	-	-	-	-	-
DIJUR	-	-	-	-	-	-
DINFO	-	-	-	-	-	-
DIPLAN	-	-	-	-	-	-
EJUERJ	-	-	1	70.000	1	70.000
REI	3	45.000	1	45.000	4	90.000
SIRIUS	-	-	-	-	-	-
SR-1	-	-	-	-	-	-
SR-2	-	-	1	1.650	1	1.650
SR-3	27	1.372.406	20	766.743	47	2.139.149
SRH	-	-	-	-	-	-
PREFEI	-	-	-	-	-	-
DEMAIS ÓRGÃOS	-	-	-	-	-	-
TOTAL	30	1.417.406	23	883.393	53	2.300.799
4 - ÓRGÃOS RELATIVAMENTE AUTÔNOMOS						
CEPUERJ	-	-	-	-	-	-
NUSEG	-	-	-	-	-	-
TOTAL	-	-	-	-	-	-
5 - HOSPITAL UNIVERSITÁRIO PEDRO ERNESTO						
HUPE	-	-	6	13.900	6	13.900
TOTAL	-	-	6	13.900	6	13.900
6 - POLICLÍNICA PIQUET CARNEIRO						
PPC	4	294	10	6.337	14	6.631
TOTAL	4	294	10	6.337	14	6.631
UERJ	186	1.697.556	719	64.179.910	905	65.877.466

FONTE: SR-3

QUADRO 81

PROJETOS DE EXTENSÃO: N° TOTAL E PESSOAS ENVOLVIDAS NA EXECUÇÃO
DISTRIBUIÇÃO POR ÓRGÃO
UERJ - 2019

ÓRGÃO	TOTAL DE PROJETOS	N° DE PESSOAS ENVOLVIDAS NA EXECUÇÃO						
		DOCENTES	ALUNOS DE GRADUAÇÃO		ALUNOS DE PÓS-GRADUAÇÃO	SERVIDORES	DE OUTRAS IES OU ÓRGÃOS	DA COMUNIDADE EXTERNA
			BOLSISTAS	NÃO BOLSISTAS				
1 - UNIDADES ACADÊMICAS								
CBI								
DIREÇÃO	-	-	-	-	-	-	-	-
ENF	57	167	37	100	27	42	-	46
FCM	45	85	49	209	25	88	-	98
IBRAG	40	87	17	58	42	14	-	101
IMS	12	39	2	2	31	4	-	47
NUT	31	129	42	33	3	17	-	74
ODO	29	71	24	54	30	15	-	43
SUBTOTAL	214	578	171	456	158	180	-	409
CCS								
DIREÇÃO	5	13	9	14	5	7	-	19
DIR	21	29	4	37	65	-	-	26
FAF	11	16	2	21	1	-	-	2
FCE	3	14	4	5	5	4	-	47
FSS	12	18	13	26	2	9	-	24
ICS	10	20	7	11	3	1	-	13
IESP	6	27	-	-	7	4	-	4
IFCH	15	47	25	26	33	4	-	37
SUBTOTAL	83	184	64	140	121	29	-	172
CEH								
DIREÇÃO	6	29	4	1	9	4	-	29
ART	20	66	27	39	12	6	-	37
CAP	70	324	18	46	18	31	-	78
EDU	37	58	69	75	51	4	-	85
FCS	16	18	13	17	45	6	-	15
FEBF	47	170	62	91	30	6	-	110
FFP	74	179	70	147	43	3	-	111
IEFD	13	41	18	17	11	18	-	8
IFHT	7	30	19	3	17	16	-	51
ILE	62	281	94	74	48	9	-	130
PSI	34	31	29	140	45	10	-	54
SUBTOTAL	386	1.227	423	650	329	113	-	708
CTC								
DIREÇÃO	-	-	-	-	-	-	-	-
ESDI	16	23	17	57	9	1	-	12
FAOC	16	23	6	51	11	5	-	16
FAT	23	96	5	57	-	9	-	18
FEN	17	44	11	135	13	2	-	20
FGEL	10	28	7	14	3	3	-	20
FIS	5	6	8	42	-	1	-	11
IGEOG	26	46	23	73	11	2	-	37
IME	13	18	11	12	5	8	-	22
IPRJ	12	36	9	14	-	2	-	22
QUI	2	2	-	-	-	1	-	2
SUBTOTAL	140	322	97	455	52	34	-	180
TOTAL	823	2.311	755	1.701	660	356	-	1.469
2 - INSTITUTOS E NÚCLEOS ESPECIALIZADOS								
NEPAD	1	2	-	3	1	11	-	9
NESA	8	4	5	1	-	20	-	1
NIESC-VR	-	-	-	-	-	-	-	-
UnATI	-	-	-	-	-	-	-	-
TOTAL	9	6	5	4	1	31	-	10

CONTINUA

QUADRO 81 (CONTINUAÇÃO)

PROJETOS DE EXTENSÃO: N° TOTAL E PESSOAS ENVOLVIDAS NA EXECUÇÃO
DISTRIBUIÇÃO POR ÓRGÃO
UERJ - 2019

ÓRGÃO	TOTAL DE PROJETOS	N° DE PESSOAS ENVOLVIDAS NA EXECUÇÃO						
		DOCENTES	ALUNOS DE GRADUAÇÃO		ALUNOS DE PÓS-GRADUAÇÃO	SERVIDORES	DE OUTRAS IES OU ÓRGÃOS	DA COMUNIDADE EXTERNA
			BOLSISTAS	NÃO BOLSISTAS				
3 - ADMINISTRAÇÃO CENTRAL								
DAF	-	-	-	-	-	-	-	-
DAP	-	-	-	-	-	-	-	-
DIJUR	-	-	-	-	-	-	-	-
DINFO	-	-	-	-	-	-	-	-
DIPLAN	-	-	-	-	-	-	-	-
EdUERJ	1	-	1	-	-	4	-	-
GVR	-	5	2	8	-	8	-	4
REI	4	17	3	-	6	8	-	18
SIRIUS	-	-	-	-	-	-	-	-
SR-1	-	-	-	-	-	-	-	-
SR-2	1	1	-	-	-	3	-	2
SR-3	47	59	73	8	10	288	-	40
SRH	-	-	-	-	-	-	-	-
PREFEI	-	-	-	-	-	-	-	-
DEMAIS ÓRGÃOS	-	-	-	-	-	-	-	-
TOTAL	53	82	79	16	16	311	-	64
4 - ÓRGÃOS RELATIVAMENTE AUTÔNOMOS								
CEPUERJ	-	-	-	-	-	-	-	-
NUSEG	-	-	-	-	-	-	-	-
TOTAL	-	-	-	-	-	-	-	-
5 - HOSPITAL UNIVERSITÁRIO PEDRO ERNESTO								
HUPE	6	6	-	32	-	18	-	-
TOTAL	6	6	-	32	-	18	-	-
6 - POLICLÍNICA PIQUET CARNEIRO								
PPC	14	12	11	9	2	41	-	9
TOTAL	14	12	11	9	2	41	-	9
UERJ	905	2.417	850	1.762	679	757	-	1.552

FONTE: SR-3

QUADRO 82

CURSOS DE EXTENSÃO: N° DE CURSOS, CARGA HORÁRIA E PESSOAS ENVOLVIDAS NA EXECUÇÃO
DISTRIBUIÇÃO POR ÁREA DE CONHECIMENTO
UERJ - 2019

ÁREA DE CONHECIMENTO	TOTAL DE CURSOS		N° DE CONCLUINTE		N° DE PESSOAS ENVOLVIDAS NA EXECUÇÃO							TOTAL
	CH DE 8H ÀS 30H	CH ACIMA DE 30H	CH ATÉ 30H	CH ACIMA DE 30H	DOCENTES	ALUNOS DE GRADUAÇÃO		ALUNOS DE PÓS-GRADUAÇÃO	SERVIDORES	DE OUTRAS IES OU ÓRGÃOS	DA COMUNIDADE EXTERNA	
						BOLSISTAS	NÃO BOLSISTAS					
CIÊNCIAS AGRÁRIAS	-	-	-	-	-	-	-	-	-	-	-	-
CIÊNCIAS BIOLÓGICAS	6	4	145	24	18	1	1	5	-	-	11	36
CIÊNCIAS EXATAS E DA TERRA	52	46	303	300	88	6	2	3	3	-	91	193
CIÊNCIAS HUMANAS	42	19	676	304	69	14	9	14	15	-	105	226
CIÊNCIAS SOCIAIS APLICADAS	11	17	198	714	37	7	-	3	22	-	20	89
CIÊNCIAS DA SAÚDE	17	36	310	420	101	5	27	4	21	-	84	242
ENGENHARIAS	11	16	72	193	38	3	1	-	4	-	27	73
LINGUÍSTICA, LETRAS E ARTES	18	36	119	270	62	27	3	14	3	-	25	134
UERJ	157	174	1.823	2.225	413	63	43	43	68	-	363	993

FONTE: SR-3

QUADRO 83

EVENTOS DE EXTENSÃO: N° DE EVENTOS DESENVOLVIDOS, PÚBLICO PARTICIPANTE E PESSOAS ENVOLVIDAS NA EXECUÇÃO
DISTRIBUIÇÃO POR ÁREA DE CONHECIMENTO
UERJ - 2019

ÁREA DE CONHECIMENTO	N° TOTAL DE EVENTOS	TOTAL DE PÚBLICO PARTICIPANTE	N° PESSOAS ENVOLVIDAS NA EXECUÇÃO								TOTAL
			DOCENTES	ALUNOS DE GRADUAÇÃO		ALUNOS DE PÓS-GRADUAÇÃO	SERVIDORES	DE OUTRAS IES OU ÓRGÃOS	DA COMUNIDADE EXTERNA		
				BOLSISTAS	NÃO BOLSISTAS						
CIÊNCIAS AGRÁRIAS	-	-	-	-	-	-	-	-	-	-	-
CIÊNCIAS BIOLÓGICAS	6	440	5	4	2	25	3	-	-	32	71
CIÊNCIAS EXATAS E DA TERRA	18	2.735	29	19	121	9	-	-	-	58	236
CIÊNCIAS HUMANAS	96	13.109	95	64	68	50	18	-	-	84	379
CIÊNCIAS SOCIAIS APLICADAS	40	7.195	58	26	43	24	14	-	-	32	197
CIÊNCIAS DA SAÚDE	50	6.313	91	66	121	47	28	-	-	39	392
ENGENHARIAS	20	2.991	49	14	69	2	6	-	-	17	157
LINGUÍSTICA, LETRAS E ARTES	64	4.040	78	95	47	69	3	-	-	55	347
UERJ	294	36.823	405	288	471	226	72	-	-	317	1.779

FONTE: SR-3

QUADRO 84EXTENSÃO: PROGRAMAS, PROJETOS, CURSOS E EVENTOS REALIZADOS
DISTRIBUIÇÃO POR ÓRGÃO
UERJ - 2019

ÓRGÃO	PROGRAMAS DE EXTENSÃO	PROJETOS		CURSOS	EVENTOS	TOTAL DE ATIVIDADES DE EXTENSÃO
		VINCULADOS	NÃO VINCULADOS			
1 - UNIDADES ACADÊMICAS						
CBI						
DIREÇÃO	-	-	-	-	-	-
ENF	1	15	42	3	34	94
FCM	2	19	26	18	6	69
IBRAG	-	1	39	10	4	54
IMS	-	-	12	5	2	19
NUT	-	3	28	2	8	41
ODO	-	1	28	14	-	43
SUBTOTAL	3	39	175	52	54	320
CCS						
DIREÇÃO	3	4	1	9	-	14
DIR	1	-	21	2	5	28
FAF	-	1	10	4	1	16
FCE	-	1	2	3	5	11
FSS	1	2	10	6	6	24
ICS	-	-	10	-	1	11
IESP	-	-	6	10	4	13
IFCH	-	-	15	-	9	24
SUBTOTAL	5	8	75	34	31	153
CEH						
DIREÇÃO	1	2	4	-	-	6
ART	1	6	14	-	1	21
CAP	1	9	61	6	18	94
EDU	2	3	34	8	16	61
FCS	-	-	16	1	-	17
FEBF	2	18	29	6	1	54
FFP	-	2	72	5	16	95
IEFD	1	4	9	3	1	17
IFHT	1	4	3	89	20	116
ILE	4	24	38	54	64	180
PSI	3	10	24	15	18	67
SUBTOTAL	16	82	304	187	155	728
CTC						
DIREÇÃO	-	-	-	-	-	-
ESDI	-	1	15	-	6	22
FAOC	1	4	12	-	1	17
FAT	-	5	18	7	19	49
FEN	-	1	16	12	2	31
FGEL	-	-	10	1	5	16
FIS	-	-	5	2	2	9
IGEOG	1	7	19	-	3	29
IME	2	5	8	6	-	19
IPRJ	-	-	12	10	9	31
QUI	-	-	2	-	-	2
SUBTOTAL	4	23	117	38	47	225
TOTAL	28	152	671	311	287	1.421
2 - INSTITUTOS E NÚCLEOS ESPECIALIZADOS						
NEPAD	-	-	1	-	-	1
NESA	-	-	8	-	-	8
NIESC-VR	-	-	-	1	-	1
UnATI	-	-	-	-	-	-
TOTAL	-	-	9	1	-	10

CONTINUA

QUADRO 84 (CONTINUAÇÃO)EXTENSÃO: PROGRAMAS, PROJETOS, CURSOS E EVENTOS REALIZADOS
DISTRIBUIÇÃO POR ÓRGÃO
UERJ - 2019

ÓRGÃO	PROGRAMAS DE EXTENSÃO	PROJETOS		CURSOS	EVENTOS	TOTAL DE ATIVIDADES DE EXTENSÃO
		VINCULADOS	NÃO VINCULADOS			
3 - ADMINISTRAÇÃO CENTRAL						
DAF	-	-	-	-	-	-
DAP	-	-	-	-	-	-
DIJUR	-	-	-	-	-	-
DINFO	-	-	-	1	-	1
DIPLAN	-	-	-	-	-	-
EdUERJ	-	-	1	-	-	1
REI	1	3	1	3	3	10
GVR	-	-	-	1	-	3
SIRIUS	-	-	-	1	-	1
SR-1	-	-	-	-	-	-
SR-2	-	-	1	1	-	2
SR-3	8	27	20	5	2	54
SRH	-	-	-	2	-	2
PREFEI	-	-	-	-	-	-
DEMAIS ÓRGÃOS	-	-	-	-	-	-
TOTAL	9	30	23	14	5	74
4 - ÓRGÃOS RELATIVAMENTE AUTÔNOMOS						
CEPUERJ	-	-	-	-	-	-
NUSEG	-	-	-	-	-	-
TOTAL	-	-	-	-	-	-
5 - HOSPITAL UNIVERSITÁRIO PEDRO ERNESTO						
HUPE	-	-	6	-	1	7
PERINATAL	-	-	-	2	-	2
TOTAL	-	-	6	2	1	9
6 - POLICLÍNICA PIQUET CARNEIRO						
PPC	-	4	10	3	1	18
TOTAL	-	4	10	3	1	18
UERJ	37	186	719	331	294	1.532

FONTE: SR-3

OBS: OS DADOS REFERENTES À UNIDADE DE SAÚDE PERINATAL ESTÃO INSERIDOS NO HUPE

VI - Corpo Docente

Dati
L
E
B
2020

VI - Corpo Docente

1. Caracterização

DATA DE APROVAÇÃO

QUADRO 85CORPO DOCENTE: VÍNCULO COM A UERJ
DISTRIBUIÇÃO POR ÓRGÃO DE LOTAÇÃO
UERJ - DEZEMBRO - 2019

ÓRGÃO	QUADRO EFETIVO	VÍNCULO		QUADRO TOTAL
		QUADRO COMPLEMENTAR PAPD *	SUBSTITUTO	
CBI				
ENF	124	-	-	124
FCM	301	-	2	303
IBRAG	141	4	5	150
IMS	48	-	-	48
NUT	64	-	3	67
ODO	98	-	13	111
SUBTOTAL	776	4	23	803
CCS				
DIR	125	-	1	126
FAF	43	-	-	43
FCE	32	-	-	32
FSS	45	-	4	49
ICS	38	-	-	38
IESP	18	-	-	18
IFCH	87	-	1	88
SUBTOTAL	388	-	6	394
CEH				
ART	44	-	6	50
CAP	188	-	41	229
EDU	123	-	10	133
FCS	30	1	3	34
FEBF	71	-	8	79
FFP	189	2	20	211
IEFD	43	-	-	43
IFHT	13	-	-	13
ILE	138	-	20	158
PSI	52	-	5	57
SUBTOTAL	891	3	113	1.007
CTC				
ESDI	43	-	3	46
FAOC	29	-	2	31
FAT	60	-	15	75
FEN	176	-	1	177
FGEL	33	-	5	38
FIS	75	6	-	81
IGEOG	44	-	-	44
IME	124	-	9	133
IPRJ	51	-	-	51
QUI	60	-	-	60
SUBTOTAL	695	6	35	736
UERJ	2.750	13	177	2.940

FONTE: SISTEMA COPAD E SR-2

* PROFESSORES DO PROGRAMA DE APOIO À PESQUISA E DOCÊNCIA - PAPD (EX PROGRAMA DE PROFESSORES VISITANTES). CONFORME ATO EXECUTIVO DE DECISÃO ADMINISTRATIVA 040/2016

QUADRO 86
CORPO DOCENTE: QUADRO EFETIVO
DISTRIBUIÇÃO POR ÓRGÃO DE LOTAÇÃO
UERJ - 2015/2019

ÓRGÃO	CORPO DOCENTE				
	2015	2016	2017	2018	2019
CBI					
ENF	113	126	119	118	124
FCM	323	335	318	306	301
IBRAG	148	148	144	141	141
IMS	47	49	50	48	48
NUT	65	65	65	62	64
ODO	98	104	101	100	98
TOTAL	794	827	797	775	776
CCS					
DIR	118	124	120	120	125
FAF	41	44	47	44	43
FCE	40	38	36	31	32
FSS	46	48	50	46	45
ICS	44	45	42	39	38
IESP	20	20	19	18	18
IFCH	92	95	92	87	87
TOTAL	401	414	406	385	388
CEH					
ART	48	50	46	46	44
CAP	172	196	186	183	188
EDU	126	128	125	123	123
FCS	33	34	33	32	30
FEBF	63	72	69	67	71
FFP	195	202	197	189	189
IEFD	48	47	43	43	43
IFHT	13	13	13	13	13
ILE	145	150	146	141	138
PSI	52	54	50	48	52
TOTAL	895	946	908	885	891
CTC					
ESDI	33	36	35	34	43
FAOC	29	29	29	29	29
FAT	50	54	55	55	60
FEN	192	202	191	175	176
FGEL	39	39	36	34	33
FIS	78	78	78	77	75
IGEOG	44	47	49	47	44
IME	131	146	137	128	124
IPRJ	52	56	54	53	51
QUI	65	66	65	59	60
TOTAL	713	753	729	691	695
UERJ	2.803	2.940	2.840	2.736	2.750

FONTE: SISTEMA COPAD

QUADRO 87CORPO DOCENTE EFETIVO: CATEGORIA NA CARREIRA
DISTRIBUIÇÃO POR ÓRGÃO DE LOTAÇÃO
UERJ - DEZEMBRO - 2019

ÓRGÃO	CATEGORIA DOCENTE					TOTAL
	AUXILIAR	ASSISTENTE	ADJUNTO	ASSOCIADO	TITULAR	
CBI						
ENF	-	55	55	12	2	124
FCM	16	84	123	69	9	301
IBRAG	-	2	73	59	7	141
IMS	-	-	24	21	3	48
NUT	1	9	38	16	-	64
ODO	-	10	46	38	4	98
TOTAL	17	160	359	215	25	776
CCS						
DIR	5	8	78	17	17	125
FAF	1	14	25	3	-	43
FCE	-	-	22	8	2	32
FSS	1	13	21	10	-	45
ICS	1	2	18	13	4	38
IESP	-	-	17	1	-	18
IFCH	1	2	52	28	4	87
TOTAL	9	39	233	80	27	388
CEH						
ART	-	3	32	9	-	44
CAP	7	92	85	4	-	188
EDU	-	11	71	38	3	123
FCS	-	2	19	8	1	30
FEBF	3	13	45	10	-	71
FFP	1	29	121	37	1	189
IEFD	1	10	26	6	-	43
IFHT	-	2	8	3	-	13
ILE	-	11	80	40	7	138
PSI	-	2	34	13	3	52
TOTAL	12	175	521	168	15	891
CTC						
ESDI	2	5	30	6	-	43
FAOC	-	1	22	6	-	29
FAT	-	4	47	8	1	60
FEN	8	25	93	41	9	176
FGEL	-	2	14	15	2	33
FIS	-	4	34	35	2	75
IGEOG	-	4	31	9	-	44
IME	4	27	69	23	1	124
IPRJ	-	-	37	10	4	51
QUI	1	9	23	25	2	60
TOTAL	15	81	400	178	21	695
UERJ	53	455	1.513	641	88	2.750

FONTE: SISTEMA COPAD

QUADRO 88
CORPO DOCENTE EFETIVO: TITULAÇÃO
DISTRIBUIÇÃO POR ÓRGÃO DE LOTAÇÃO
UERJ - DEZEMBRO - 2019

ÓRGÃO	TITULAÇÃO					TOTAL
	GRADUAÇÃO	ESPEC. *	MESTRADO	DOUTORADO	LD **	
CBI						
ENF	-	-	52	71	1	124
FCM	9	12	76	192	12	301
IBRAG	-	-	4	137	-	141
IMS	-	-	-	48	-	48
NUT	1	-	9	54	-	64
ODO	-	1	9	85	3	98
TOTAL	10	13	150	587	16	776
CCS						
DIR	5	-	10	106	4	125
FAF	1	-	12	30	-	43
FCE	-	-	-	32	-	32
FSS	-	1	13	31	-	45
ICS	1	-	2	35	-	38
IESP	-	-	-	18	-	18
IFCH	2	-	1	82	2	87
TOTAL	9	1	38	334	6	388
CEH						
ART	-	-	3	41	-	44
CAP	2	5	91	90	-	188
EDU	-	-	11	112	-	123
FCS	-	-	2	28	-	30
FEBF	1	-	14	56	-	71
FFP	3	-	24	162	-	189
IEFD	1	-	9	33	-	43
IFHT	-	-	2	11	-	13
ILE	-	-	11	127	-	138
PSI	-	-	2	50	-	52
TOTAL	7	5	169	710	-	891
CTC						
ESDI	2	-	4	37	-	43
FAOC	-	-	1	28	-	29
FAT	-	-	4	56	-	60
FEN	6	2	25	143	-	176
FGEL	-	-	2	31	-	33
FIS	-	-	4	71	-	75
IGEOG	-	-	4	40	-	44
IME	4	-	26	94	-	124
IPRJ	-	-	-	51	-	51
QUI	1	-	8	50	1	60
TOTAL	13	2	78	601	1	695
UERJ	39	21	435	2.232	23	2.750

FONTE: SISTEMA COPAD

* ESPEC. = ESPECIALIZAÇÃO ** LD = LIVRE DOCÊNCIA

QUADRO 89
CORPO DOCENTE EFETIVO: SEXO
DISTRIBUIÇÃO POR ÓRGÃO DE LOTAÇÃO
UERJ - DEZEMBRO - 2019

ÓRGÃO	SEXO		TOTAL
	MASCULINO	FEMININO	
CBI			
ENF	24	100	124
FCM	177	124	301
IBRAG	59	82	141
IMS	30	18	48
NUT	2	62	64
ODO	54	44	98
TOTAL	346	430	776
CCS			
DIR	95	30	125
FAF	30	13	43
FCE	23	9	32
FSS	8	37	45
ICS	17	21	38
IESP	14	4	18
IFCH	48	39	87
TOTAL	235	153	388
CEH			
ART	17	27	44
CAP	68	120	188
EDU	41	82	123
FCS	21	9	30
FEBF	24	47	71
FFP	76	113	189
IEFD	29	14	43
IFHT	6	7	13
ILE	49	89	138
PSI	16	36	52
TOTAL	347	544	891
CTC			
ESDI	28	15	43
FAOC	16	13	29
FAT	38	22	60
FEN	131	45	176
FGEL	21	12	33
FIS	55	20	75
IGEOG	26	18	44
IME	87	37	124
IPRJ	39	12	51
QUI	34	26	60
TOTAL	475	220	695
UERJ	1.403	1.347	2.750

FONTE: SISTEMA COPAD

QUADRO 90
CORPO DOCENTE EFETIVO: IDADE
DISTRIBUIÇÃO POR ÓRGÃO DE LOTAÇÃO
UERJ - DEZEMBRO - 2019

ÓRGÃO	IDADE						TOTAL
	20-29	30-39	40-49	50-59	60-69	70 - +	
CBI							
ENF	1	29	30	33	28	3	124
FCM	-	21	53	104	99	24	301
IBRAG	-	22	31	50	34	4	141
IMS	-	7	9	11	20	1	48
NUT	-	12	22	22	7	1	64
ODO	-	11	18	34	30	5	98
TOTAL	1	102	163	254	218	38	776
CCS							
DIR	-	14	46	44	16	5	125
FAF	2	5	14	13	8	1	43
FCE	-	6	9	6	8	3	32
FSS	1	4	11	19	6	4	45
ICS	-	2	7	13	10	6	38
IESP	-	4	6	7	1	-	18
IFCH	-	13	23	26	15	10	87
TOTAL	3	48	116	128	64	29	388
CEH							
ART	-	4	12	17	11	-	44
CAP	1	76	50	43	17	1	188
EDU	-	19	20	40	35	9	123
FCS	-	-	8	16	6	-	30
FEBF	1	12	21	21	13	3	71
FFP	-	31	39	80	38	1	189
IEFD	-	9	14	12	7	1	43
IFHT	-	-	1	8	3	1	13
ILE	-	18	39	42	31	8	138
PSI	-	10	8	13	19	2	52
TOTAL	2	179	212	292	180	26	891
CTC							
ESDI	-	6	11	11	11	4	43
FAOC	-	1	12	9	6	1	29
FAT	-	17	15	23	4	1	60
FEN	-	21	36	43	58	18	176
FGEL	-	6	4	14	9	-	33
FIS	-	16	6	27	24	2	75
IGEOG	-	10	9	13	8	4	44
IME	-	33	28	30	28	5	124
IPRJ	-	16	14	12	9	-	51
QUI	1	11	13	21	12	2	60
TOTAL	1	137	148	203	169	37	695
UERJ	7	466	639	877	631	130	2.750

FONTE: SISTEMA COPAD

QUADRO 91

CORPO DOCENTE EFETIVO: TEMPO DE SERVIÇO NA UERJ
DISTRIBUIÇÃO POR ÓRGÃO DE LOTAÇÃO
UERJ - DEZEMBRO - 2019

ÓRGÃO	TEMPO DE SERVIÇO							TOTAL
	0-4	5-9	10-14	15-19	20-24	25-29	30 - +	
CBI								
ENF	55	11	5	9	21	8	15	124
FCM	61	48	7	16	66	20	83	301
IBRAG	15	36	7	10	32	12	29	141
IMS	10	10	5	5	3	4	11	48
NUT	16	11	3	6	15	6	7	64
ODO	18	8	3	16	11	3	39	98
TOTAL	175	124	30	62	148	53	184	776
CCS								
DIR	34	20	15	16	18	11	11	125
FAF	20	12	1	3	1	2	4	43
FCE	7	13	-	-	5	1	6	32
FSS	10	7	1	3	8	5	11	45
ICS	3	10	1	2	10	2	10	38
IESP	6	11	-	-	-	1	-	18
IFCH	29	18	1	8	12	9	10	87
TOTAL	109	91	19	32	54	31	52	388
CEH								
ART	19	3	7	6	8	-	1	44
CAP	113	12	13	17	22	1	10	188
EDU	39	20	15	10	19	7	13	123
FCS	8	7	2	4	6	-	3	30
FEBF	32	11	7	11	5	4	1	71
FFP	62	29	8	39	37	6	8	189
IEFD	18	6	3	5	5	2	4	43
IFHT	-	-	7	-	1	1	4	13
ILE	34	28	9	20	27	9	11	138
PSI	17	11	3	5	4	5	7	52
TOTAL	342	127	74	117	134	35	62	891
CTC								
ESDI	20	7	-	2	4	5	5	43
FAOC	5	9	1	2	3	1	8	29
FAT	25	10	6	14	5	-	-	60
FEN	44	28	11	17	23	14	39	176
FGEL	6	6	4	5	2	4	6	33
FIS	12	13	3	7	14	4	22	75
IGEOG	8	18	2	3	8	2	3	44
IME	36	22	5	16	24	7	14	124
IPRJ	23	10	5	5	2	6	-	51
QUI	14	12	2	5	14	6	7	60
TOTAL	193	135	39	76	99	49	104	695
UERJ	819	477	162	287	435	168	402	2.750

FONTE: SISTEMA COPAD

QUADRO 92

CORPO DOCENTE EFETIVO: CARGA HORÁRIA CONTRATUAL
DISTRIBUIÇÃO POR ÓRGÃO DE LOTAÇÃO
UERJ - DEZEMBRO - 2019

ÓRGÃO	CARGA HORÁRIA					TOTAL
	10	20	30	40	40 / DE *	
CBI						
ENF	-	12	1	97	14	124
FCM	-	50	-	233	18	301
IBRAG	-	5	-	60	76	141
IMS	-	4	-	24	20	48
NUT	-	3	-	47	14	64
ODO	-	1	-	93	4	98
TOTAL	-	75	1	554	146	776
CCS						
DIR	-	16	-	106	3	125
FAF	-	2	-	40	1	43
FCE	-	3	-	25	4	32
FSS	-	1	-	41	3	45
ICS	-	1	-	22	15	38
IESP	-	-	-	4	14	18
IFCH	-	1	-	63	23	87
TOTAL	-	24	-	301	63	388
CEH						
ART	-	-	-	32	12	44
CAP	-	16	-	172	-	188
EDU	-	4	-	88	31	123
FCS	-	1	-	19	10	30
FEBF	-	5	-	57	9	71
FFP	-	9	-	146	34	189
IEFD	-	-	-	39	4	43
IFHT	-	2	-	11	-	13
ILE	-	5	-	107	26	138
PSI	-	-	-	40	12	52
TOTAL	-	42	-	711	138	891
CTC						
ESDI	-	5	-	36	2	43
FAOC	-	1	-	18	10	29
FAT	-	2	-	55	3	60
FEN	-	23	-	122	31	176
FGEL	-	2	-	20	11	33
FIS	-	3	-	42	30	75
IGEOG	-	-	-	37	7	44
IME	-	24	-	89	11	124
IPRJ	-	-	-	35	16	51
QUI	-	9	-	31	20	60
TOTAL	-	69	-	485	141	695
UERJ	-	210	1	2.051	488	2.750

FONTE: SISTEMA COPAD E SR-2

* DE = DEDICAÇÃO EXCLUSIVA

QUADRO 93

CORPO DOCENTE:

PROGRAMA DE APOIO À PESQUISA E DOCÊNCIA - PAPD - EVOLUÇÃO HISTÓRICA

(EX PROGRAMA DE PROFESSORES VISITANTES)

DISTRIBUIÇÃO POR ÓRGÃO DE LOTAÇÃO

UERJ - 2015/2019

ÓRGÃO	PAPD					MÉDIA/ANO
	2015	2016	2017	2018	2019	
CBI						
ENF	-	-	-	-	-	-
FCM	7	4	3	3	-	3,4
IBRAG	18	7	4	4	4	7,4
IMS	-	1	1	1	-	0,6
NUT	-	-	-	-	-	-
ODO	5	-	-	-	-	1,0
SUBTOTAL	30	12	8	8	4	12,4
CCS						
DIR	5	1	1	1	-	1,6
FAF	1	-	-	-	-	0,2
FCE	1	1	1	1	-	0,8
FSS	1	-	-	-	-	0,2
ICS	-	-	-	-	-	-
IESP	-	-	-	-	-	-
IFCH	5	1	1	1	-	1,6
SUBTOTAL	13	3	3	3	-	4,4
CEH						
ART	2	-	-	-	-	0,4
CAP	-	-	-	-	-	-
EDU	3	-	-	-	-	0,6
FCS	3	1	1	1	1	1,4
FEBF	1	-	-	-	-	0,2
FFP	4	1	1	1	2	1,8
IEFD	7	1	1	1	-	2,0
IFHT	-	-	-	-	-	-
ILE	2	-	-	-	-	0,4
PSI	2	-	-	-	-	0,4
SUBTOTAL	24	3	3	3	3	7,2
CTC						
ESDI	-	-	-	-	-	-
FAOC	5	1	1	1	-	1,6
FAT	2	-	-	-	-	0,4
FEN	3	-	-	-	-	0,6
FGEL	1	1	-	-	-	0,4
FIS	3	1	1	1	6	2,4
IGEOG	1	-	-	-	-	0,2
IME	1	1	-	-	-	0,4
IPRJ	2	1	-	-	-	0,6
QUI	-	-	-	-	-	-
SUBTOTAL	18	5	2	2	6	6,6
TOTAL	85	23	16	16	13	30,6
UNIDADES ADMINISTRATIVAS *						
NIESC-VR	-	-	-	-	-	-
SR-2	1	-	-	-	-	0,2
TOTAL	1	-	-	-	-	0,2
UERJ	86	23	16	16	13	30,8

FONTE: SR-2

* EXCEPCIONALMENTE: PROFESSORES DO PROGRAMA DE APOIO À PESQUISA E DOCÊNCIA - PAPD (EX PROGRAMA DE PROFESSORES VISITANTES). CONFORME ATO EXECUTIVO DE DECISÃO ADMINISTRATIVA 040/2016

QUADRO 94

CORPO DOCENTE: PROGRAMA DE APOIO À PESQUISA E DOCÊNCIA - PAPD
 (EX PROGRAMA DE PROFESSORES VISITANTES)
 DISTRIBUIÇÃO POR ÓRGÃO DE LOTAÇÃO
 UERJ - 2019

ÓRGÃO	PAPD		TOTAL
	PROFESSORES	PESQUISADORES	
UNIDADES ACADÊMICAS			
CBI			
ENF	-	-	-
FCM	-	2	2
IBRAG	4	-	4
IMS	-	-	-
NUT	-	-	-
ODO	-	-	-
SUBTOTAL	4	2	6
CCS			
DIR	-	-	-
FAF	-	1	1
FCE	-	1	1
FSS	-	-	-
ICS	-	-	-
IESP	-	-	-
IFCH	-	1	1
SUBTOTAL	-	3	3
CEH			
ART	-	1	1
CAP	-	-	-
EDU	-	-	-
FCS	1	1	2
FEBF	-	-	-
FFP	2	2	4
IEFD	-	1	1
IFHT	-	-	-
ILE	-	-	-
PSI	-	-	-
SUBTOTAL	3	5	8
CTC			
ESDI	-	-	-
FAOC	-	-	-
FAT	-	-	-
FEN	-	-	-
FGEL	-	1	1
FIS	6	1	7
IGEOG	-	1	1
IME	-	2	2
IPRJ	-	-	-
QUI	-	-	-
SUBTOTAL	6	5	11
UERJ	13	15	28

FONTE: SR-2

NO ANO DE 2016 FOI EDITADO O AEDA 040/REITORIA/2016 QUE CRIOU DUAS MODALIDADES DE BOLSA (BOLSA DE APOIO À PESQUISA E BOLSA DE APOIO À PÓS-GRADUAÇÃO), FRUTO DE ACORDO ENTRE A UERJ E A FAPERJ.

QUADRO 95
CORPO DOCENTE: QUADRO EFETIVO
DISTRIBUIÇÃO POR ÓRGÃO DE LOCALIZAÇÃO
UERJ - 2015/2019

ÓRGÃO	CORPO DOCENTE				
	2015	2016	2017	2018	2019
1 - UNIDADES ACADÊMICAS					
CBI					
DIREÇÃO	3	3	3	3	3
ENF	107	124	117	116	122
FCM	302	321	305	292	290
IBRAG	145	143	138	136	135
IMS	46	47	49	46	45
NUT	64	63	62	60	63
ODO	94	101	98	97	95
SUBTOTAL	761	802	772	750	753
CCS					
DIREÇÃO	-	1	1	1	1
DIR	116	123	119	119	124
FAF	41	42	45	43	42
FCE	39	38	36	31	32
FSS	45	47	50	46	45
ICS	45	45	42	39	38
IESP	18	20	17	16	16
IFCH	91	95	92	87	87
SUBTOTAL	395	411	402	382	385
CEH					
DIREÇÃO	3	3	3	3	3
ART	46	47	44	44	42
CAP	169	189	178	175	181
EDU	124	123	120	118	118
FCS	32	33	32	31	30
FEBF	62	71	68	66	70
FFP	191	197	192	184	185
IEFD	48	45	40	41	41
IFHT	11	12	12	13	14
ILE	142	146	141	135	134
PSI	51	54	50	48	52
SUBTOTAL	879	920	880	858	870
CTC					
DIREÇÃO	4	6	6	6	6
ESDI	32	35	33	32	42
FAOC	27	28	29	28	27
FAT	50	53	54	54	59
FEN	187	195	184	171	171
FGEL	37	38	35	33	32
FIS	77	75	75	74	72
IGEOG	43	45	46	45	42
IME	128	143	135	126	121
IPRJ	52	55	53	52	50
QUI	62	62	61	55	57
SUBTOTAL	699	735	711	676	679
TOTAL	2.734	2.868	2.765	2.666	2.687
2 - INSTITUTOS E NÚCLEOS ESPECIALIZADOS					
NEPAD	-	-	-	-	-
NESA	1	1	1	1	1
NIESC-VR	2	2	2	2	2
UnATI	1	1	1	1	1
TOTAL	4	4	4	4	4
3 - ADMINISTRAÇÃO CENTRAL					
DAF	-	-	-	-	-
DAP	-	-	-	-	-
DINFO	-	-	-	-	-
DIPLAN	-	-	-	-	-
EdUERJ	1	1	1	1	1
PG-UERJ	-	-	-	-	-
REI	14	13	13	12	12
SIRIUS	-	-	-	-	-
SR-1	6	10	11	11	7
SR-2	8	10	10	9	9
SR-3	12	14	15	14	13
SRH	-	1	1	1	1
PREFEI	-	-	-	-	-
DEMAIS ÓRGÃOS	11	7	9	8	7
TOTAL	52	56	60	56	50

CONTINUA

QUADRO 95 (CONTINUAÇÃO)
CORPO DOCENTE: QUADRO EFETIVO
DISTRIBUIÇÃO POR ÓRGÃO DE LOCALIZAÇÃO
UERJ - 2015/2019

ÓRGÃO	CORPO DOCENTE				
	2015	2016	2017	2018	2019
4 - ÓRGÃOS RELATIVAMENTE AUTÔNOMOS					
CEPUERJ	-	-	-	-	-
NUSEG	-	-	-	-	-
TOTAL	-	-	-	-	-
5 - HOSPITAL UNIVERSITÁRIO PEDRO ERNESTO					
HUPE	13	12	11	10	9
TOTAL	13	12	11	10	9
6 - POLICLÍNICA PIQUET CARNEIRO					
PPC	-	-	-	-	-
TOTAL	-	-	-	-	-
UERJ	2.803	2.940	2.840	2.736	2.750

FONTE: SISTEMA COPAD E SRH

VI - Corpo Docente

2. Programa de Capacitação Docente - Procad

DATA JUNHO 2020

QUADRO 96

PROGRAMA DE CAPACITAÇÃO DOCENTE: NÍVEL DO CURSO
 NÚMERO DE DOCENTES POR ÓRGÃO DE LOTAÇÃO E SEXO
 UERJ - 2019

ÓRGÃO	NÍVEL DO CURSO									
	MESTRADO		DOUTORADO		PÓS-DOUTORADO		OUTROS*		TOTAL	
	MASC.	FEM.	MASC.	FEM.	MASC.	FEM.	MASC.	FEM.	MASC.	FEM.
CBI										
ENF	-	-	-	-	-	1	-	1	-	2
FCM	-	-	1	1	-	-	2	1	3	2
IBRAG	-	-	-	-	1	2	1	2	2	4
IMS	-	-	-	-	-	4	3	-	3	4
NUT	-	-	-	-	-	3	-	1	-	4
ODO	-	-	-	-	-	-	-	-	-	-
TOTAL	-	-	1	1	1	10	6	5	8	16
CCS										
DIR	-	-	-	-	1	1	-	-	1	1
FAF	-	-	1	-	-	-	-	-	1	-
FCE	-	-	-	-	-	1	-	-	-	1
FSS	-	-	-	1	-	3	-	3	-	7
ICS	-	-	-	-	1	3	-	1	1	4
IESP	-	-	-	-	2	-	-	-	2	-
IFCH	-	-	-	-	4	-	3	1	7	1
TOTAL	-	-	1	1	8	8	3	5	12	14
CEH										
ART	-	-	-	-	2	2	-	-	2	2
CAP	-	-	1	3	1	1	-	-	2	4
EDU	-	-	-	-	-	6	-	4	-	10
FCS	-	-	-	-	2	-	-	-	2	-
FEBF	-	-	-	-	1	-	-	-	1	-
FFP	-	-	-	-	-	3	-	1	-	4
IEFD	-	-	-	-	1	1	-	-	1	1
IFHT	-	-	-	-	-	-	-	-	-	-
ILE	-	-	-	-	2	2	-	1	2	3
PSI	-	-	-	-	-	3	-	2	-	5
TOTAL	-	-	1	3	9	18	-	8	10	29
CTC										
ESDI	-	-	-	-	-	1	-	-	-	1
FAOC	-	-	-	-	-	-	-	-	-	-
FAT	-	-	-	-	-	-	1	-	1	-
FEN	-	-	-	-	-	2	-	-	-	2
FGEL	-	-	-	1	1	-	1	1	2	2
FIS	-	-	-	-	2	-	1	-	3	-
IGEOG	-	-	-	-	2	1	-	1	2	2
IME	-	-	-	1	3	-	-	-	3	1
IPRJ	-	-	-	-	-	1	-	1	-	2
QUI	-	-	-	-	-	-	-	-	-	-
TOTAL	-	-	-	2	8	5	3	3	11	10
UERJ	-	-	3	7	26	41	12	21	41	69

FONTE: SR-2

* OUTROS = REFERE-SE AO ESTÁGIO DE PESQUISA

QUADRO 97

PROGRAMA DE CAPACITAÇÃO DOCENTE: NÍVEL DO CURSO NO BRASIL E EXTERIOR
 NÚMERO DE DOCENTES POR ÓRGÃO DE LOTAÇÃO
 UERJ - 2019

ÓRGÃO	NÍVEL DO CURSO								TOTAL
	BRASIL				EXTERIOR				
	MESTRADO	DOUTORADO	PÓS-DOUT.*	OUTROS **	MESTRADO	DOUTORADO	PÓS-DOUT.*	OUTROS **	
CBI									
ENF	-	-	-	-	-	-	1	1	2
FCM	-	1	-	-	-	1	-	3	5
IBRAG	-	-	-	1	-	-	3	2	6
IMS	-	-	-	-	-	-	4	3	7
NUT	-	-	1	1	-	-	2	-	4
ODO	-	-	-	-	-	-	-	-	-
TOTAL	-	1	1	2	-	1	10	9	24
CCS									
DIR	-	-	-	-	-	-	2	-	2
FAF	-	1	-	-	-	-	-	-	1
FCE	-	-	1	-	-	-	-	-	1
FSS	-	1	2	3	-	-	1	-	7
ICS	-	-	-	1	-	-	4	-	5
IESP	-	-	-	-	-	-	2	-	2
IFCH	-	-	1	1	-	-	3	3	8
TOTAL	-	2	4	5	-	-	12	3	26
CEH									
ART	-	-	-	-	-	-	4	-	4
CAP	-	3	1	-	-	1	1	-	6
EDU	-	-	-	1	-	-	6	3	10
FCS	-	-	-	-	-	-	2	-	2
FEBF	-	-	1	-	-	-	-	-	1
FFP	-	-	2	-	-	-	1	1	4
IEFD	-	-	-	-	-	-	2	-	2
IFHT	-	-	-	-	-	-	-	-	-
ILE	-	-	2	-	-	-	2	1	5
PSI	-	-	-	1	-	-	3	1	5
TOTAL	-	3	6	2	-	1	21	6	39
CTC									
ESDI	-	-	-	-	-	-	1	-	1
FAOC	-	-	-	-	-	-	-	-	-
FAT	-	-	-	-	-	-	-	1	1
FEN	-	-	-	-	-	-	2	-	2
FGEL	-	1	-	-	-	-	1	2	4
FIS	-	-	-	-	-	-	2	1	3
IGEOG	-	-	1	1	-	-	2	-	4
IME	-	1	-	-	-	-	3	-	4
IPRJ	-	-	1	-	-	-	-	1	2
QUI	-	-	-	-	-	-	-	-	-
TOTAL	-	2	2	1	-	-	11	5	21
UERJ	-	8	13	10	-	2	54	23	110

FONTE: SR-2

* PÓS-DOUT. = PÓS-DOUTORADO

** OUTROS = REFERE-SE AO ESTÁGIO DE PESQUISA

QUADRO 98
PROGRAMA DE CAPACITAÇÃO DOCENTE: PAÍS DE REALIZAÇÃO DO CURSO
NÚMERO DE DOCENTES POR ÓRGÃO DE LOTAÇÃO
UERJ - 2019

ÓRGÃO	PAÍS DE REALIZAÇÃO DO CURSO														TOTAL					
	ALEMANHA	ARGENTINA	AUSTRÁLIA	ÁUSTRIA	BRASIL	CANADÁ	CHILE	EUA	ESLOVÊNIA	ESPAÑA	FRANÇA	HOLANDA	INGLATERRA	ITALIA		PORTUGAL	REINO UNIDO	SUECIA	SUIÇA	URUGUAI
CBI																				
ENF	-	-	-	-	-	-	-	-	-	1	-	-	-	-	1	-	-	-	-	2
FCM	-	-	1	-	1	-	-	1	-	-	1	-	-	-	-	1	-	-	-	5
IBRAG	-	-	-	-	1	1	-	2	1	-	-	-	-	-	1	-	-	-	-	6
IMS	-	-	-	-	-	-	-	1	-	-	2	-	1	-	1	-	1	-	-	7
NUT	-	-	-	-	2	1	-	-	-	-	-	-	-	1	-	-	-	-	-	4
ODO	-	-	-	-	-	-	-	-	-	-	-	-	-	-	-	-	-	-	-	-
TOTAL	-	-	1	-	4	2	-	4	1	1	2	2	1	1	3	1	1	-	24	
CCS																				
DIR	1	-	-	-	-	-	-	1	-	-	-	-	-	-	-	-	-	-	-	2
FAF	-	-	-	-	1	-	-	-	-	-	-	-	-	-	-	-	-	-	-	1
FCE	-	-	-	-	1	-	-	-	-	-	-	-	-	-	-	-	-	-	-	1
FSS	-	-	-	-	6	-	-	-	-	-	6	-	-	-	1	-	-	-	-	7
ICS	-	1	-	-	1	-	-	-	-	-	1	-	-	-	-	-	-	1	-	5
IESP	-	-	-	-	-	-	-	1	-	-	1	-	-	-	-	-	-	-	-	2
IFCH	2	1	-	-	2	-	1	-	-	-	-	-	-	-	1	-	-	-	1	8
TOTAL	3	2	-	-	11	-	1	3	-	-	2	-	-	-	2	-	1	1	26	
CEH																				
ART	1	-	-	-	-	-	-	1	-	-	-	-	1	-	-	-	-	-	-	4
CAP	-	-	-	-	4	-	-	-	-	-	1	-	1	-	-	-	-	-	-	6
EDU	-	-	-	-	1	-	-	3	-	-	2	-	1	-	2	-	-	-	1	10
FCS	-	-	-	-	-	-	-	1	-	-	1	-	-	-	-	-	-	-	-	2
FEBF	-	-	-	-	1	-	-	-	-	-	-	-	-	-	-	-	-	-	-	1
FFP	-	-	-	-	2	-	-	-	-	-	-	-	-	-	2	-	-	-	-	4
IEFD	-	-	-	-	-	-	-	-	-	-	1	-	1	-	-	-	-	-	-	2
IFHT	-	-	-	-	-	-	-	-	-	-	-	-	-	-	-	-	-	-	-	-
IIE	1	-	-	-	2	-	-	-	-	-	1	-	-	-	1	-	-	-	-	5
PSI	-	-	-	-	1	-	-	-	-	-	2	-	-	-	2	-	-	-	-	5
TOTAL	2	-	-	-	11	-	-	5	-	-	8	-	4	1	7	-	-	1	39	
CTC																				
ESDI	-	-	-	-	-	-	-	-	-	-	-	-	-	-	1	-	-	-	-	1
FAOC	-	-	-	-	-	-	-	-	-	-	-	-	-	-	-	-	-	-	-	-
FAT	-	-	-	-	-	-	-	-	-	-	-	-	-	-	1	-	-	-	-	1
FEN	-	-	-	-	-	-	-	-	-	1	-	-	-	-	1	-	-	-	-	2
FGEL	-	-	-	-	1	-	-	-	-	-	-	-	-	-	1	-	-	-	-	4
FIS	1	-	-	-	-	-	-	-	-	-	-	-	-	-	1	-	-	1	-	3
IGEOG	-	1	-	-	2	-	-	-	-	-	-	-	-	-	-	1	-	-	-	4
IME	1	-	-	-	1	-	-	1	-	-	1	-	-	-	-	-	-	-	-	4
IPRJ	-	-	-	-	1	-	-	1	-	-	-	-	-	-	-	-	-	-	-	2
QUI	-	-	-	-	-	-	-	-	-	-	-	-	-	-	-	-	-	-	-	-
TOTAL	1	2	-	-	5	-	-	2	-	-	2	-	-	-	5	1	-	-	21	
UERJ	6	4	1	2	31	2	1	14	1	1	14	2	5	2	17	2	1	2	2	110

FONTE: SR2

QUADRO 99

PROGRAMA DE CAPACITAÇÃO DOCENTE: CATEGORIA DOS PARTICIPANTES
 NÚMERO DE DOCENTES POR ÓRGÃO DE LOTAÇÃO
 UERJ - 2019

ÓRGÃO	CATEGORIA					TOTAL
	AUXILIAR	ASSISTENTE	ADJUNTO	ASSOCIADO	TITULAR	
CBI						
ENF	-	-	1	1	-	2
FCM	-	2	1	2	-	5
IBRAG	-	1	3	2	-	6
IMS	-	-	5	2	-	7
NUT	-	-	2	2	-	4
ODO	-	-	-	-	-	-
TOTAL	-	3	12	9	-	24
CCS						
DIR	-	-	-	2	-	2
FAF	-	1	-	-	-	1
FCE	-	-	1	-	-	1
FSS	-	1	3	3	-	7
ICS	-	-	4	-	1	5
IESP	-	-	2	-	-	2
IFCH	-	-	4	4	-	8
TOTAL	-	2	14	9	1	26
CEH						
ART	-	-	4	-	-	4
CAP	-	4	2	-	-	6
EDU	-	-	5	4	1	10
FCS	-	-	1	1	-	2
FEBF	-	-	1	-	-	1
FFP	-	-	4	-	-	4
IEFD	-	-	2	-	-	2
IFHT	-	-	-	-	-	-
ILE	-	-	3	2	-	5
PSI	-	-	4	1	-	5
TOTAL	-	4	26	8	1	39
CTC						
ESDI	-	-	1	-	-	1
FAOC	-	-	-	-	-	-
FAT	-	-	1	-	-	1
FEN	-	-	1	-	1	2
FGEL	-	2	-	-	2	4
FIS	-	-	1	2	-	3
IGEOG	-	-	3	1	-	4
IME	-	1	3	-	-	4
IPRJ	-	-	2	-	-	2
QUI	-	-	-	-	-	-
TOTAL	-	3	12	3	3	21
UERJ	-	12	64	29	5	110

FONTE: SR-2

QUADRO 100

PROGRAMA DE CAPACITAÇÃO DOCENTE: FONTE DAS BOLSAS CONCEDIDAS NO ANO
 NÚMERO DE BOLSAS POR ÓRGÃO DE ALOCAÇÃO
 UERJ - 2019

ÓRGÃO	FONTE DAS BOLSAS			TOTAL
	CAPES	CNPq	OUTRAS*	
CBI				
ENF	1	-	-	1
FCM	1	-	-	1
IBRAG	1	1	-	2
IMS	1	-	1	2
NUT	-	-	-	-
ODO	-	-	-	-
TOTAL	4	1	1	6
CCS				
DIR	2	-	-	2
FAF	-	-	-	-
FCE	-	-	1	1
FSS	1	-	-	1
ICS	-	-	-	-
IESP	1	1	-	2
IFCH	2	-	2	4
TOTAL	6	1	3	10
CEH				
ART	1	-	-	1
CAP	2	-	-	2
EDU	5	-	-	5
FCS	2	-	-	2
FEFB	-	-	-	-
FFP	1	1	-	2
IEFD	-	-	-	-
IFHT	-	-	-	-
ILE	1	-	-	1
PSI	2	-	-	2
TOTAL	14	1	-	15
CTC				
ESDI	-	-	-	-
FAOC	-	-	-	-
FAT	-	-	-	-
FEN	-	-	-	-
FGEL	2	-	-	2
FIS	1	-	-	1
IGEOG	-	-	-	-
IME	2	-	-	2
IPRJ	-	-	1	1
QUI	-	-	-	-
TOTAL	5	-	1	6
UERJ	29	3	5	37

FONTE: SR-2

QUADRO 101

PROGRAMA DE CAPACITAÇÃO DOCENTE: AFASTAMENTOS AUTORIZADOS NO ANO
DISTRIBUIÇÃO POR ÓRGÃO DE LOTAÇÃO E NÍVEL DO CURSO
UERJ - 2019

ÓRGÃO	AFASTAMENTOS				TOTAL
	MESTRADO	DOCTORADO	PÓS-DOUT.*	OUTROS**	
CBI					
ENF	-	-	-	-	-
FCM	-	2	-	3	5
IBRAG	-	-	2	1	3
IMS	-	-	2	3	5
NUT	-	-	2	1	3
ODO	-	-	-	-	-
TOTAL	-	2	6	8	16
CCS					
DIR	-	-	2	-	2
FAF	-	1	-	-	1
FCE	-	-	1	-	1
FSS	-	-	2	1	3
ICS	-	-	1	1	2
IESP	-	-	1	-	1
IFCH	-	-	4	2	6
TOTAL	-	1	11	4	16
CEH					
ART	-	-	4	-	4
CAP	-	3	2	-	5
EDU	-	-	5	4	9
FCS	-	-	2	-	2
FEBF	-	-	1	-	1
FFP	-	-	1	-	1
IEFD	-	-	-	-	-
IFHT	-	-	-	-	-
ILE	-	-	3	1	4
PSI	-	-	2	1	3
TOTAL	-	3	20	6	29
CTC					
ESDI	-	-	1	-	1
FAOC	-	-	-	-	-
FAT	-	-	-	1	1
FEN	-	-	2	-	2
FGEL	-	1	-	-	1
FIS	-	-	2	-	2
IGEOG	-	-	2	-	2
IME	-	1	2	-	3
IPRJ	-	-	1	1	2
QUI	-	-	-	-	-
TOTAL	-	2	10	2	14
UERJ	-	8	47	20	75

FONTE: SR-2

* PÓS-DOUT. = PÓS-DOCTORADO

** OUTROS = REFERE-SE AO ESTÁGIO DE PESQUISA

QUADRO 102

PROGRAMA DE CAPACITAÇÃO DOCENTE: RETORNOS EFETUADOS NO ANO
DISTRIBUIÇÃO POR ÓRGÃO DE LOTAÇÃO
UERJ - 2019

ÓRGÃO	RETORNOS						TOTAL
	MESTRADO		DOUTORADO		PÓS-DOUT.*	OUTROS **	
	CONCLUÍDO	NÃO CONCLUÍDO	CONCLUÍDO	NÃO CONCLUÍDO			
CBI							
ENF	-	-	-	-	1	1	2
FCM	-	-	-	-	-	1	1
IBRAG	-	-	-	-	1	3	4
IMS	-	-	-	-	2	1	3
NUT	-	-	-	-	1	1	2
ODO	-	-	-	-	-	-	-
TOTAL	-	-	-	-	5	7	12
CCS							
DIR	-	-	-	-	-	-	-
FAF	-	-	-	-	-	-	-
FCE	-	-	-	-	1	-	1
FSS	-	-	-	1	3	2	6
ICS	-	-	-	-	3	-	3
IESP	-	-	-	-	1	-	1
IFCH	-	-	-	-	2	2	4
TOTAL	-	-	-	1	10	4	15
CEH							
ART	-	-	-	-	-	-	-
CAP	-	-	-	1	-	-	1
EDU	-	-	-	-	5	2	7
FCS	-	-	-	-	-	-	-
FEBF	-	-	-	-	-	-	-
FFP	-	-	-	-	2	1	3
IEFD	-	-	-	-	2	-	2
IFHT	-	-	-	-	-	-	-
ILE	-	-	-	-	1	-	1
PSI	-	-	-	-	1	2	3
TOTAL	-	-	-	1	11	5	17
CTC							
ESDI	-	-	-	-	-	-	-
FAOC	-	-	-	-	-	-	-
FAT	-	-	-	-	-	1	1
FEN	-	-	-	-	-	-	-
FGEL	-	-	-	-	1	2	3
FIS	-	-	-	-	-	1	1
IGEOG	-	-	-	-	1	1	2
IME	-	-	-	-	1	-	1
IPRJ	-	-	-	-	1	1	2
QUI	-	-	-	-	-	-	-
TOTAL	-	-	-	-	4	6	10
UERJ	-	-	-	2	30	22	54

FONTE: SR-2

* PÓS-DOUT. = PÓS-DOUTORADO

** OUTROS = REFERE-SE AO ESTÁGIO DE PESQUISA

QUADRO 103PROGRAMA DE CAPACITAÇÃO DOCENTE: DISSERTAÇÕES/TESES DEFENDIDAS NO ANO
DISTRIBUIÇÃO POR ÓRGÃO DE LOTAÇÃO DO DOCENTE
UERJ - 2019

ÓRGÃO	DISSERTAÇÕES/TESES DEFENDIDAS		
	MESTRADO	DOUTORADO	TOTAL
CBI			
ENF	-	-	-
FCM	-	-	-
IBRAG	-	-	-
IMS	-	-	-
NUT	-	-	-
ODO	-	-	-
TOTAL	-	-	-
CCS			
DIR	-	-	-
FAF	-	-	-
FCE	-	-	-
FSS	-	-	-
ICS	-	-	-
IESP	-	-	-
IFCH	-	-	-
TOTAL	-	-	-
CEH			
ART	-	-	-
CAP	-	-	-
EDU	-	-	-
FCS	-	-	-
FEBF	-	-	-
FFP	-	-	-
IEFD	-	-	-
IFHT	-	-	-
ILE	-	-	-
PSI	-	-	-
TOTAL	-	-	-
CTC			
ESDI	-	-	-
FAOC	-	-	-
FAT	-	-	-
FEN	-	-	-
FGEL	-	-	-
FIS	-	-	-
IGEOG	-	-	-
IME	-	-	-
IPRJ	-	-	-
QUI	-	-	-
TOTAL	-	-	-
UERJ	-	-	-

FONTE: SR-2

VI - Corpo Docente

3. Atividades

DATA JUNHO 2020

QUADRO 104CORPO DOCENTE ATIVO: TIPO DE ATIVIDADE DECLARADA
DISTRIBUIÇÃO POR ÓRGÃO DE LOTAÇÃO
UERJ - DEZEMBRO - 2019

ÓRGÃO	DOCENTES					
	ENS. GRAD.	ENS. PÓS-GRAD.	PESQUISA	EXTENSÃO	ADM.	APOIO ACD.
CBI						
ENF	104	68	83	60	50	26
FCM	248	214	125	33	110	100
IBRAG	130	59	118	38	119	56
IMS	4	37	37	13	17	5
NUT	53	24	50	46	54	30
ODO	86	43	46	42	82	13
TOTAL	625	445	459	232	432	230
CCS						
DIR	108	70	96	8	71	97
FAF	38	9	21	15	37	19
FCE	29	11	24	-	14	22
FSS	37	20	33	19	39	10
ICS	27	14	24	13	15	22
IESP	7	15	16	16	8	16
IFCH	73	29	66	12	37	55
TOTAL	319	168	280	83	221	241
CEH						
ART	37	16	36	17	26	24
CAP	161	20	117	125	133	97
EDU	101	34	91	35	81	71
FCS	27	11	20	17	18	11
FEBF	63	24	47	50	54	51
FFP	162	69	137	79	118	106
IEFD	37	11	27	14	27	13
IFHT	9	2	8	2	7	6
ILE	117	76	111	67	80	75
PSI	39	23	37	24	14	10
TOTAL	753	286	631	430	558	464
CTC						
ESDI	36	11	26	18	32	19
FAOC	24	15	24	8	22	1
FAT	57	-	47	31	25	18
FEN	161	57	104	27	134	114
FGEL	24	14	25	10	19	8
FIS	62	17	55	2	30	30
IGEOG	36	12	38	31	23	9
IME	113	18	74	4	95	71
IPRJ	42	15	41	16	40	16
QUI	56	24	42	3	26	38
TOTAL	611	183	476	150	446	324
UERJ	2.308	1.082	1.846	895	1.657	1.259

FONTE: SISTEMA COPAD

QUADRO 105

CARGA HORÁRIA DOCENTE SEMANAL: TOTAL E ATIVA DECLARADA
DISTRIBUIÇÃO POR ÓRGÃO DE LOTAÇÃO
UERJ - DEZEMBRO - 2019

ÓRGÃO	CARGA HORÁRIA		
	TOTAL *	ATIVA **	
		Nº	%
CBI			
ENF	4.710	4.166	88,5
FCM	11.040	9.340	84,6
IBRAG	5.540	5.120	92,4
IMS	1.840	1.460	79,3
NUT	2.500	2.260	90,4
ODO	3.900	3.460	88,7
TOTAL	29.530	25.806	87,4
CCS			
DIR	4.680	4.140	88,5
FAF	1.680	1.490	88,7
FCE	1.220	1.100	90,2
FSS	1.780	1.560	87,6
ICS	1.500	1.110	74,0
IESP	720	640	88,9
IFCH	3.460	2.920	84,4
TOTAL	15.040	12.960	86,2
CEH			
ART	1.760	1.600	90,9
CAP	7.200	6.460	89,7
EDU	4.840	4.150	85,7
FCS	1.180	1.100	93,2
FEBF	2.740	2.500	91,2
FFP	7.380	6.510	88,2
IEFD	1.720	1.640	95,3
IFHT	480	340	70,8
ILE	5.420	4.780	88,2
PSI	2.080	1.600	76,9
TOTAL	34.800	30.680	88,2
CTC			
ESDI	1.620	1.372	84,7
FAOC	1.140	1.040	91,2
FAT	2.360	2.280	96,6
FEN	6.580	6.100	92,7
FGEL	1.280	1.060	82,8
FIS	2.940	2.520	85,7
IGEOG	1.760	1.560	88,6
IME	4.480	4.040	90,2
IPRJ	2.040	1.760	86,3
QUI	2.220	2.180	98,2
TOTAL	26.420	23.912	90,5
UERJ	105.790	93.358	88,2

FONTE: SISTEMA COPAD

* CARGA HORÁRIA TOTAL DO CORPO DOCENTE EFETIVO

** VIDE ORIENTAÇÃO TÉCNICA PARA LEITURA ITEM 7

QUADRO 106

CARGA HORÁRIA DOCENTE ATIVA SEMANAL DECLARADA: TIPO DE ATIVIDADE
DISTRIBUIÇÃO POR ÓRGÃO DE LOTAÇÃO
UERJ - DEZEMBRO - 2019

ÓRGÃO	CARGA HORÁRIA						TOTAL
	ENS. GRAD.	ENS. PÓS-GRAD.	PESQUISA	EXTENSÃO	ADM.	APOIO ACD.	
CBI							
ENF	1.291	777	1.115	389	536	58	4.166
FCM	2.955	2.963	1.864	181	903	474	9.340
IBRAG	1.721	290	1.979	261	691	178	5.120
IMS	16	453	736	77	162	16	1.460
NUT	712	149	776	355	232	36	2.260
ODO	1.525	513	670	308	411	33	3.460
TOTAL	8.220	5.145	7.140	1.571	2.935	795	25.806
CCS							
DIR	1.086	420	1.785	75	245	529	4.140
FAF	663	50	288	137	194	158	1.490
FCE	391	134	373	-	83	119	1.100
FSS	448	129	514	154	253	62	1.560
ICS	250	86	450	91	81	152	1.110
IESP	31	145	280	104	44	36	640
IFCH	940	172	1.181	79	149	399	2.920
TOTAL	3.809	1.136	4.871	640	1.049	1.455	12.960
CEH							
ART	479	96	579	154	225	67	1.600
CAP	2.722	59	1.648	1.034	729	268	6.460
EDU	1.237	314	1.535	257	451	356	4.150
FCS	400	64	349	131	109	47	1.100
FEBF	790	166	730	429	244	141	2.500
FFP	2.112	370	2.334	650	515	529	6.510
IEFD	736	47	437	119	235	66	1.640
IFHT	109	15	125	12	39	40	340
ILE	1.354	470	1.919	393	384	260	4.780
PSI	537	175	580	170	82	56	1.600
TOTAL	10.476	1.776	10.236	3.349	3.013	1.830	30.680
CTC							
ESDI	480	72	344	139	270	67	1.372
FAOC	290	77	395	69	206	3	1.040
FAT	1.129	-	641	293	140	77	2.280
FEN	2.641	392	1.553	197	812	505	6.100
FGEL	322	69	410	61	157	41	1.060
FIS	962	109	980	26	269	174	2.520
IGEOG	481	88	550	255	153	33	1.560
IME	1.970	111	1.011	34	479	435	4.040
IPRJ	586	95	711	124	162	82	1.760
QUI	724	151	765	18	302	220	2.180
TOTAL	9.585	1.164	7.360	1.216	2.950	1.637	23.912
UERJ	32.090	9.221	29.607	6.776	9.947	5.717	93.358

FONTE: SISTEMA COPAD

QUADRO 107

CARGA HORÁRIA DOCENTE ATIVA SEMANAL DECLARADA: PERCENTUAL POR TIPO DE ATIVIDADE
DISTRIBUIÇÃO POR ÓRGÃO DE LOTAÇÃO
UERJ - DEZEMBRO - 2019

ÓRGÃO	CARGA HORÁRIA (%)						TOTAL
	ENS. GRAD.	ENS. PÓS-GRAD.	PESQUISA	EXTENSÃO	ADM.	APOIO ACD.	
CBI							
ENF	31,0	18,6	26,8	9,3	12,9	1,4	100,0
FCM	31,6	31,7	20,0	1,9	9,7	5,1	100,0
IBRAG	33,6	5,7	38,6	5,1	13,5	3,5	100,0
IMS	1,1	31,0	50,4	5,3	11,1	1,1	100,0
NUT	31,5	6,6	34,3	15,7	10,3	1,6	100,0
ODO	44,1	14,8	19,4	8,9	11,9	0,9	100,0
TOTAL	31,8	19,9	27,7	6,1	11,4	3,1	100,0
CCS							
DIR	26,2	10,1	43,1	1,8	6,0	12,8	100,0
FAF	44,5	3,4	19,3	9,2	13,0	10,6	100,0
FCE	35,5	12,2	33,9	0,0	7,6	10,8	100,0
FSS	28,7	8,3	32,9	9,9	16,2	4,0	100,0
ICS	22,5	7,8	40,5	8,2	7,3	13,7	100,0
IESP	4,8	22,7	43,8	16,2	6,9	5,6	100,0
IFCH	32,2	5,9	40,4	2,7	5,1	13,7	100,0
TOTAL	29,4	8,8	37,6	4,9	8,1	11,2	100,0
CEH							
ART	29,9	6,0	36,2	9,6	14,1	4,2	100,0
CAP	42,1	0,9	25,5	16,0	11,3	4,2	100,0
EDU	29,8	7,6	37,0	6,1	10,9	8,6	100,0
FCS	36,4	5,8	31,7	11,9	9,9	4,3	100,0
FEBF	31,6	6,6	29,2	17,2	9,8	5,6	100,0
FFP	32,4	5,7	35,9	10,0	7,9	8,1	100,0
IEFD	44,9	2,9	26,6	7,3	14,3	4,0	100,0
IFHT	32,0	4,4	36,8	3,5	11,5	11,8	100,0
ILE	28,3	9,8	40,2	8,2	8,0	5,5	100,0
PSI	33,6	10,9	36,3	10,6	5,1	3,5	100,0
TOTAL	34,1	5,8	33,4	10,9	9,8	6,0	100,0
CTC							
ESDI	35,0	5,2	25,1	10,1	19,7	4,9	100,0
FAOC	27,9	7,4	38,0	6,6	19,8	0,3	100,0
FAT	49,5	0,0	28,1	12,9	6,1	3,4	100,0
FEN	43,3	6,4	25,5	3,2	13,3	8,3	100,0
FGEL	30,4	6,5	38,7	5,7	14,8	3,9	100,0
FIS	38,2	4,3	38,9	1,0	10,7	6,9	100,0
IGEOG	30,8	5,6	35,3	16,4	9,8	2,1	100,0
IME	48,8	2,7	25,0	0,8	11,9	10,8	100,0
IPRJ	33,3	5,4	40,4	7,0	9,2	4,7	100,0
QUI	33,2	6,9	35,1	0,8	13,9	10,1	100,0
TOTAL	40,1	4,9	30,8	5,1	12,3	6,8	100,0
UERJ	34,4	9,9	31,7	7,3	10,6	6,1	100,0

FONTE: SISTEMA COPAD

QUADRO 108

CARGA HORÁRIA DOCENTE ATIVA DECLARADA: MÉDIA SEMANAL POR TIPO DE ATIVIDADE
DISTRIBUIÇÃO POR ÓRGÃO DE LOTAÇÃO
UERJ - DEZEMBRO - 2019

ÓRGÃO	CARGA HORÁRIA MÉDIA SEMANAL					
	ENS. GRAD.	ENS. PÓS-GRAD.	PESQUISA	EXTENSÃO	ADM.	APOIO ACD.
CBI						
ENF	12.4	11.4	13.4	6.5	10.7	2.2
FCM	11.9	13.8	14.9	5.5	8.2	4.7
IBRAG	13.2	4.9	16.8	6.9	5.8	3.2
IMS	4.0	12.2	19.9	5.9	9.5	3.2
NUT	13.4	6.2	15.5	7.7	4.3	1.2
ODO	17.7	11.9	14.6	7.3	5.0	2.5
TOTAL	13.2	11.6	15.6	6.8	6.8	3.5
CCS						
DIR	10.1	6.0	18.6	9.4	3.5	5.5
FAF	17.4	5.6	13.7	9.1	5.2	8.3
FCE	13.5	12.2	15.5	-	5.9	5.4
FSS	12.1	6.5	15.6	8.1	6.5	6.2
ICS	9.3	6.1	18.8	7.0	5.4	6.9
IESP	4.4	9.7	17.5	6.5	5.5	2.3
IFCH	12.9	5.9	17.9	6.6	4.0	7.3
TOTAL	11.9	6.8	17.4	7.7	4.7	6.0
CEH						
ART	12.9	6.0	16.1	9.1	8.7	2.8
CAP	16.9	3.0	14.1	8.3	5.5	2.8
EDU	12.2	9.2	16.9	7.3	5.6	5.0
FCS	14.8	5.8	17.5	7.7	6.1	4.3
FEBF	12.5	6.9	15.5	8.6	4.5	2.8
FFP	13.0	5.4	17.0	8.2	4.4	5.0
IEFD	19.9	4.3	16.2	8.5	8.7	5.1
IFHT	12.1	7.5	15.6	6.0	5.6	6.7
ILE	11.6	6.2	17.3	5.9	4.8	3.5
PSI	13.8	7.6	15.7	7.1	5.9	5.6
TOTAL	13.9	6.2	16.2	7.8	5.4	3.9
CTC						
ESDI	13.3	6.5	13.2	7.7	8.4	3.5
FAOC	12.1	5.1	16.5	8.6	9.4	3.0
FAT	19.8	-	13.6	9.5	5.6	4.3
FEN	16.4	6.9	14.9	7.3	6.1	4.4
FGEL	13.4	4.9	16.4	6.1	8.3	5.1
FIS	15.5	6.4	17.8	13.0	9.0	5.8
IGEOG	13.4	7.3	14.5	8.2	6.7	3.7
IME	17.4	6.2	13.7	8.5	5.0	6.1
IPRJ	14.0	6.3	17.3	7.8	4.1	5.1
QUI	12.9	6.3	18.2	6.0	11.6	5.8
TOTAL	15.7	6.4	15.5	8.1	6.6	5.1
UERJ	13.9	8.5	16.0	7.6	6.0	4.5

FONTE: SISTEMA COPAD

QUADRO 109

PRODUÇÃO DOCENTE CADASTRADA: DOCENTES COM PRODUÇÃO
DISTRIBUIÇÃO POR ÓRGÃO DE LOTAÇÃO
UERJ - 2019

ÓRGÃO	QUADRO EFETIVO	DOCENTES COM PRODUÇÃO CADASTRADA			
		Nº	% (UNIDADE)	% (CENTRO)	% (UERJ)
UNIDADES ACADÊMICAS					
CBI					
ENF	124	98	79,0	12,6	3,6
FCM	301	160	53,2	20,6	5,8
IBRAG	141	125	88,7	16,1	4,5
IMS	48	46	95,8	5,9	1,7
NUT	64	54	84,4	7,0	2,0
ODO	98	50	51,0	6,4	1,8
SUBTOTAL	776	533	-	68,7	19,4
CCS					
DIR	125	103	82,4	26,5	3,7
FAF	43	25	58,1	6,4	0,9
FCE	32	26	81,3	6,7	0,9
FSS	45	36	80,0	9,3	1,3
ICS	38	31	81,6	8,0	1,1
IESP	18	18	100,0	4,6	0,7
IFCH	87	75	86,2	19,3	2,7
SUBTOTAL	388	314	-	80,9	11,4
CEH					
ART	44	41	93,2	4,6	1,5
CAP	188	138	73,4	15,5	5,0
EDU	1.213	107	87,0	12,0	3,9
FCS	30	26	86,7	2,9	0,9
FEBF	71	55	77,5	6,2	2,0
FFP	189	156	82,5	17,5	5,7
IEFD	43	29	67,4	3,3	1,1
IFHT	13	8	61,5	0,9	0,3
ILE	138	120	87,0	13,5	4,4
PSI	52	45	86,5	5,1	1,6
SUBTOTAL	891	725	-	81,4	26,4
CTC					
ESDI	43	35	81,4	5,0	1,3
FAOC	29	24	82,8	3,5	0,9
FAT	60	44	73,3	6,3	1,6
FEN	176	117	66,5	16,8	4,3
FGEL	33	27	81,8	3,9	1,0
FIS	75	56	74,7	8,1	2,0
IGEOG	44	36	81,8	5,2	1,3
IME	124	74	59,7	10,6	2,7
IPRJ	51	44	86,3	6,3	1,6
QUI	60	46	76,7	6,6	1,7
SUBTOTAL	695	503	-	72,4	18,3
UERJ	2.750	2.075	-	-	75,5

FONTE: SISTEMA COPAD E SR-2

QUADRO 110

PRODUÇÃO DOCENTE CADASTRADA: NATUREZA DOS GRUPOS DE PRODUTOS
UERJ - 2019

NATUREZA	PRODUTOS *
GRUPO A	
Artes Cênicas	19
Artes Visuais	144
Artigo Completo Publicado em Periódicos	2.459
Autoria de Dissertação de Mestrado	-
Autoria de Tese de Doutorado	24
Autoria de Tese de Titular	-
Capítulo de Livro Publicado	1.713
Desenvolvimento de Processo ou Técnica com Registro/Patente	3
Desenvolvimento de Produto com Patente	8
Livro Publicado	279
Música (Composição)	-
Orientação e Co-orientação Concluída de Tese de Doutorado	575
Partitura Musical	42
SUBTOTAL	5.266
GRUPO B	
Carta, Mapa, Similar	1
Entrevistas, mesas redondas, programas e comentários na mídia	763
Música (Arranjo)	-
Organização de Eventos: Congressos Acadêmicos e Científicos	390
Organização de Eventos: Curadoria	37
Organização de Eventos: Exposição	34
Organização de Obra Publicada	280
Orientação e Co-orientação Concluída de obra dissertação de mestrado	1.071
Programa de Computador Registrado	29
Trabalho completo publicado em Anais de eventos	1.181
Traduções - Livro e Artigo	23
SUBTOTAL	3.809
GRUPO C	
Desenvolvimento de Material Didático ou Instrucional	194
Desenvolvimento de Processo ou Técnica sem Registro/Patente	27
Desenvolvimento de Produto sem Patente	40
Editoração	109
Manutenção de obra-artística	1
Maquete	-
Música (Demais tipos)	22
Organização de Eventos (Demais tipos)	835
Orientação Concluída de IC	341
Orientação Concluída de monografia de aperfeiçoamento/especialização	622
Orientação Concluída de trabalho de conclusão de curso de graduação	1.826
Participação em Banca de Comissão Julgadora - Prof. Titular / Livre-docência / Avaliação de Cursos / Concurso Público / Outra (Comissão Nacional)	1.673
Participação em bancas examinadoras (doutorado)	1.838
Participação em bancas examinadoras (mestrado)	2.708
Prefácio/Posfácio/Apresentação/Introdução de Livro	155
Programa de Computador sem registro	29
Resumo e Resumo Expandido publicado em Anais de Evento	1.503
Texto em Jornal de Notícias ou Revista (magazine)	426
Trabalho Técnico: Parecer de Periódicos ou de Agências de Fomento	1.762
SUBTOTAL	14.111
TOTAL	23.186

FONTE: SR-2

* NÃO OCORRE DUPLA CONTAGEM DE PRODUTOS, POIS SE TOMA POR BASE O CPF DO DOCENTE

QUADRO 111

PRODUÇÃO DOCENTE CADASTRADA: PRODUTOS POR GRUPO
DISTRIBUIÇÃO POR ÓRGÃO DE LOTAÇÃO
UERJ - 2019

ÓRGÃO	PRODUÇÃO *			TOTAL
	GRUPO A	GRUPO B	GRUPO C	
UNIDADES ACADÊMICAS				
CBI				
ENF	278	95	1.165	1.538
FCM	364	108	609	1.081
IBRAG	470	122	789	1.381
IMS	234	96	368	698
NUT	164	42	304	510
ODO	146	27	267	440
SUBTOTAL	1.656	490	3.502	5.648
CCS				
DIR	434	214	1.003	1.651
FAF	44	90	269	403
FCE	55	58	147	260
FSS	50	65	261	376
ICS	49	39	233	321
IESP	96	74	336	506
IFCH	172	382	544	1.098
SUBTOTAL	900	922	2.793	4.615
CEH				
ART	161	55	264	480
CAP	160	175	694	1.029
EDU	263	172	818	1.253
FCS	39	75	241	355
FEBF	112	76	372	560
FFP	313	312	1.358	1.983
IEFD	104	28	161	293
IFHT	19	12	62	93
ILE	301	206	774	1.281
PSI	128	87	386	601
SUBTOTAL	1.600	1.198	5.130	7.928
CTC				
ESDI	44	76	210	330
FAOC	49	27	137	213
FAT	68	77	277	422
FEN	178	466	640	1.284
FGEL	81	36	263	380
FIS	331	53	236	620
IGEOG	79	72	198	349
IME	86	181	343	610
IPRJ	96	150	219	465
QUI	117	104	243	464
SUBTOTAL	1.129	1.242	2.766	5.137
UERJ	5.285	3.852	14.191	23.328

FONTE: SR-2

* NESTE QUADRO OCORRE DUPLA CONTAGEM DE PRODUTOS, POIS SE TOMA POR BASE A LOTAÇÃO DO DOCENTE, QUE COM DUAS MATRÍCULAS TEM PRODUTO CONTADO EM CADA MATRÍCULA.

O QUADRO 110 INFORMA A NATUREZA DOS PRODUTOS COMPONENTES DE CADA GRUPO

QUADRO 112

PRODUÇÃO DOCENTE: MÉDIA DE PRODUTOS POR DOCENTE
DISTRIBUIÇÃO POR ÓRGÃO DE LOTAÇÃO
UERJ - 2019

ÓRGÃO	DOCENTES *	PRODUTOS	PROD. / DOCENTE
UNIDADES ACADÊMICAS			
CBI			
ENF	99	1.538	15,5
FCM	255	1.081	4,2
IBRAG	122	1.381	11,3
IMS	28	698	24,9
NUT	52	510	9,8
ODO	76	440	5,8
SUBTOTAL	632	5.648	8,9
CCS			
DIR	112	1.651	14,7
FAF	39	403	10,3
FCE	28	260	9,3
FSS	31	376	12,1
ICS	21	321	15,3
IESP	15	506	33,7
IFCH	68	1.098	16,1
SUBTOTAL	314	4.615	14,7
CEH			
ART	35	480	13,7
CAP	157	1.029	6,6
EDU	89	1.253	14,1
FCS	29	355	12,2
FEBF	61	560	9,2
FFP	158	1.983	12,6
IEFD	39	293	7,5
IFHT	9	93	10,3
ILE	105	1.281	12,2
PSI	32	601	18,8
SUBTOTAL	714	7.928	11,1
CTC			
ESDI	36	330	9,2
FAOC	26	213	8,2
FAT	55	422	7,7
FEN	154	1.284	8,3
FGEL	27	380	14,1
FIS	65	620	9,5
IGEOG	32	349	10,9
IME	107	610	5,7
IPRJ	46	465	10,1
QUI	56	464	8,3
SUBTOTAL	604	5.137	8,5
UERJ	2.264	23.328	10,3

FONTE: SR-2 E SISTEMA COPAD

* DOCENTES = ATIVOS + PROFESSORES PAPD (EX PROGRAMA DE PROFESSORES VISITANTES)

QUADRO 113

PRODUÇÃO DOCENTE: PRODUTOS MAIS RELEVANTES
DISTRIBUIÇÃO POR NATUREZA DO PRODUTO E ÓRGÃO DE LOTAÇÃO
UERJ - 2019

ÓRGÃO	PRODUÇÃO MAIS RELEVANTE *									
	ARTIGOS EM PERIÓDICOS ESPECIALIZADOS A1, A2, B1	DISSERTAÇÃO MESTRADO	AUTORIA		DESENVOLVIMENTO DE PRODUTOS **	LIVRO	CAPÍTULO DE LIVRO	ORIENTAÇÃO CONCLUÍDA TESE DOUT.	PRODUÇÃO ARTÍSTICA ***	TOTAL
			TESE DOUTORADO	TESE TITULAR						
UNIDADES ACADÊMICAS										
CBI										
ENF	137	-	8	-	-	4	98	21	10	278
FCM	256	-	2	-	1	5	66	34	-	364
IBRAG	347	-	-	-	3	6	43	71	-	470
IMS	143	-	-	-	-	3	41	47	-	234
NUT	86	-	-	-	2	9	52	15	-	164
ODO	106	-	-	-	-	3	25	11	1	146
SUBTOTAL	1.075	-	10	-	6	30	325	199	11	1.656
CCS										
DIR	85	-	1	-	-	50	263	35	-	434
FAF	12	-	-	-	-	9	21	-	2	44
FCE	24	-	-	-	-	10	11	10	-	55
FSS	4	-	2	-	-	2	28	13	1	50
ICS	18	-	-	-	-	2	8	21	-	49
IESP	21	-	-	-	-	5	49	21	-	96
IFCH	35	-	-	-	-	17	90	24	6	172
SUBTOTAL	199	-	3	-	-	95	470	124	9	900
CEH										
ART	7	-	1	-	-	4	44	16	89	161
CAP	28	-	2	-	1	30	76	3	20	160
EDU	82	-	-	-	-	17	121	36	7	263
FCS	11	-	-	-	-	-	11	10	7	39
FEBF	41	-	1	-	-	10	51	5	4	112
FFP	101	-	3	-	-	10	174	21	4	313
IEFD	75	-	1	-	-	1	22	5	-	104
IFHT	-	-	-	-	-	1	12	6	-	19
ILE	47	-	-	-	-	16	160	32	46	301
PSI	59	-	-	-	-	3	58	8	-	128
SUBTOTAL	451	-	8	-	1	92	729	142	177	1.600
CTC										
ESDI	6	-	-	-	-	11	10	15	2	44
FAOC	31	-	-	-	-	1	7	8	2	49
FAT	36	-	-	-	2	20	6	4	-	68
FEN	96	-	2	-	2	10	51	12	4	178
FGEL	58	-	-	-	-	3	12	8	-	81
FIS	297	-	-	-	-	5	8	21	-	331
IGEOG	20	-	-	-	-	1	47	11	-	79
IME	46	-	-	-	-	9	24	7	-	86
IPRJ	60	-	-	-	-	2	27	7	-	96
QUI	92	-	1	-	-	1	3	20	-	117
SUBTOTAL	742	-	3	-	4	63	196	113	8	1.129
UERJ	2.467	-	24	-	11	280	1.720	578	205	5.285

FONTE: SR-2

PRODUTOS INTEGRANTES DO GRUPO A (VER QUADRO 110)

* NESTE QUADRO OCORRE DUPLA CONTAGEM DE PRODUTOS, POIS SE TOMA POR BASE A LOTAÇÃO DO DOCENTE, QUE COM DUAS MATRÍCULAS TEM PRODUTO CONTADO EM CADA MATRÍCULA.

** DESENVOLVIMENTO DE PRODUTOS: DESENVOLV. DE PROC. OU TÉCNICA COM REG./PATENTE + DESENVOLVIMENTO DE PROD. COM PATENTE

*** PRODUÇÃO ARTÍSTICA: ARTES CÊNICAS + ARTES VISUAIS + MÚSICA (COMPOSIÇÃO) + PARTITURA MUSICAL

QUADRO 114

PRODUÇÃO DOCENTE CADASTRADA: RELAÇÃO ENTRE PRODUÇÃO RELEVANTE E DOCENTES
COM CARGA HORÁRIA DESTINADA À PESQUISA
DISTRIBUIÇÃO POR ÓRGÃO DE LOTAÇÃO
UERJ - 2019

ÓRGÃO	DOCENTES C/ CARGA EM PESQUISA *	PRODUTOS RELEVANTES **	PROD/DOCENTE
UNIDADES ACADÊMICAS			
CBI			
ENF	83	278	3,3
FCM	125	364	2,9
IBRAG	118	470	4,0
IMS	37	234	6,3
NUT	50	164	3,3
ODO	46	146	3,2
SUBTOTAL	459	1.656	3,6
CCS			
DIR	96	434	4,5
FAF	21	44	2,1
FCE	24	55	2,3
FSS	33	50	1,5
ICS	24	49	2,0
IESP	16	96	6,0
IFCH	66	172	2,6
SUBTOTAL	280	900	3,2
CEH			
ART	36	161	4,5
CAP	117	160	1,4
EDU	91	263	2,9
FCS	20	39	2,0
FEBF	47	112	2,4
FFP	137	313	2,3
IEFD	27	104	3,9
IFHT	8	19	2,4
ILE	111	301	2,7
PSI	37	128	3,5
SUBTOTAL	631	1.600	2,5
CTC			
ESDI	26	44	1,7
FAOC	24	49	2,0
FAT	47	68	1,4
FEN	104	178	1,7
FGEL	25	81	3,2
FIS	55	331	6,0
IGEOG	38	79	2,1
IME	74	86	1,2
IPRJ	41	96	2,3
QUI	42	117	2,8
SUBTOTAL	476	1.129	2,4
UERJ	1.846	5.285	2,9

FONTE: SISTEMA COPAD E SR-2

* C/ CARGA EM PESQ. = COM CARGA HORÁRIA ALOCADA EM ATIVIDADES DE PESQUISA

** PRODUTOS INTEGRANTES DO GRUPO A (VER QUADRO 111)

QUADRO 115GRUPOS DE PESQUISA: QUANTITATIVO POR ÁREA DE CONHECIMENTO
UERJ - 2019

ÁREA DE CONHECIMENTO	Nº DE GRUPOS DE PESQUISA
CIÊNCIAS AGRÁRIAS	
CIÊNCIA E TECNOLOGIA DE ALIMENTOS	1
TOTAL	1
CIÊNCIAS BIOLÓGICAS	
BIOFÍSICA	3
BIOLOGIA GERAL	1
BIOTECNOLOGIA	1
BOTÂNICA	2
ECOLOGIA	3
FARMACOLOGIA	1
FISIOLOGIA	1
GENÉTICA	4
IMUNOLOGIA	-
MICROBIOLOGIA	-
MORFOLOGIA	3
PARASITOLOGIA	2
ZOOLOGIA	2
TOTAL	23
CIÊNCIAS DA SAÚDE	
EDUCAÇÃO FÍSICA	8
ENFERMAGEM	12
FARMÁCIA	-
MEDICINA	17
NUTRIÇÃO	3
ODONTOLOGIA	2
SAÚDE COLETIVA	17
TOTAL	59
CIÊNCIAS EXATAS E DA TERRA	
CIÊNCIA DA COMPUTAÇÃO	7
FÍSICA	7
GEOCIÊNCIAS	12
MATEMÁTICA	5
OCEANOGRAFIA	5
QUÍMICA	6
TOTAL	42
CIÊNCIAS HUMANAS	
ANTROPOLOGIA	10
CIÊNCIAS POLÍTICAS	8
EDUCAÇÃO	55
FILOSOFIA	6
GEOGRAFIA	13
HISTÓRIA	20
PSICOLOGIA	6
SOCIOLOGIA	11
TOTAL	129
CIÊNCIAS SOCIAIS APLICADAS	
ADMINISTRAÇÃO	5
ARQUITETURA E URBANISMO	1
CIÊNCIA DA INFORMAÇÃO	1
COMUNICAÇÃO	14
DESENHO INDUSTRIAL	3
DIREITO	39
ECONOMIA	6
PLANEJAMENTO URBANO E REGIONAL	2
SERVIÇO SOCIAL	10
TURISMO	-
TOTAL	81
ENGENHARIAS	
ENGENHARIA CIVIL	6
ENGENHARIA DE MATERIAIS E METALÚRGICA	2
ENGENHARIA DE PRODUÇÃO	4
ENGENHARIA ELÉTRICA	1
ENGENHARIA MECÂNICA	5
ENGENHARIA NUCLEAR	2
ENGENHARIA QUÍMICA	-
ENGENHARIA SANITÁRIA	6
TOTAL	26
LINGUÍSTICA, LETRAS E ARTES	
ARTES	11
LETRAS	21
LINGUÍSTICA	10
TOTAL	42
OUTRA	
DIVULGAÇÃO CIENTÍFICA	-
TOTAL	-
UERJ	403

FONTE: SR-2

VII - Corpo de Servidores Técnico-Administrativos

DATA JUNHO 2020

VII - Corpo de Servidores Técnico-Administrativos

Caracterização

DATA PUBLICAÇÃO

QUADRO 116CORPO DE SERVIDORES TÉCNICO-ADMINISTRATIVOS: QUADRO TOTAL
DISTRIBUIÇÃO POR ÓRGÃO DE LOTAÇÃO
UERJ - 2015/2019

ÓRGÃO	CORPO DE SERVIDORES				
	2015	2016	2017	2018	2019
1 - UNIDADES ACADÊMICAS					
CBI					
DIREÇÃO	12	18	16	13	13
ENF	21	21	21	19	19
FCM	90	99	95	88	90
IBRAG	125	134	137	132	133
IMS	11	11	10	13	11
NUT	17	19	19	18	15
ODO	70	70	68	68	69
SUBTOTAL	346	372	366	351	350
CCS					
DIREÇÃO	12	12	12	12	8
DIR	29	28	28	28	27
FAF	15	17	14	12	12
FCE	9	10	10	13	13
FSS	24	24	24	23	22
ICS	6	8	8	8	7
IESP	-	-	-	-	1
IFCH	30	30	33	32	31
SUBTOTAL	125	129	129	128	121
CEH					
DIREÇÃO	5	10	10	8	10
ART	20	20	15	15	14
CAP	76	72	72	66	63
EDU	29	27	30	29	28
FCS	29	30	33	30	28
FEBF	28	30	29	29	28
FFP	57	55	54	48	42
IEFD	23	20	18	17	19
IFHT	22	24	24	21	21
ILE	32	32	31	27	29
PSI	30	28	26	27	27
SUBTOTAL	351	348	342	317	309
CTC					
DIREÇÃO	4	3	4	6	9
ESDI	13	15	14	14	13
FAOC	13	15	15	16	16
FAT	22	25	25	23	24
FEN	53	60	57	46	41
FGEL	14	20	19	18	21
FIS	27	26	26	26	20
IGEOG	35	33	31	28	27
IME	29	29	30	26	24
IPRJ	41	44	44	41	42
QUI	42	50	50	50	47
SUBTOTAL	293	320	315	294	284
TOTAL	1.115	1.169	1.152	1.090	1.064
2 - INSTITUTOS E NÚCLEOS ESPECIALIZADOS					
NEPAD	13	11	11	11	13
NESA	33	33	31	30	30
NIESC-VR	16	17	15	16	16
UnATI	41	39	39	39	39
TOTAL	103	100	96	96	98

CONTINUA

QUADRO 116 (CONTINUAÇÃO)

CORPO DE SERVIDORES TÉCNICO-ADMINISTRATIVOS: QUADRO TOTAL
 DISTRIBUIÇÃO POR ÓRGÃO DE LOTAÇÃO
 UERJ - 2015/2019

ÓRGÃO	CORPO DE SERVIDORES				
	2015	2016	2017	2018	2019
3 - ADMINISTRAÇÃO CENTRAL					
DAF	116	114	105	99	96
DAP	9	8	8	9	7
DINFO	74	79	79	75	72
DIPLAN	7	5	5	5	5
EdUERJ	15	14	18	18	17
PG-UERJ	53	52	48	49	51
REI	38	42	39	41	38
SIRIUS	189	187	187	172	158
SR-1	146	144	142	141	134
SR-2	65	64	63	55	54
SR-3	65	106	108	100	98
SRH	238	232	226	217	201
PREFEI	258	253	246	238	232
DEMAIS ÓRGÃOS	52	52	50	47	47
TOTAL	1.325	1.352	1.324	1.266	1.210
4 - ÓRGÃOS RELATIVAMENTE AUTÔNOMOS					
CEPUERJ	94	86	84	80	76
NUSEG	7	-	-	-	-
TOTAL	101	86	84	80	76
5 - HOSPITAL UNIVERSITÁRIO PEDRO ERNESTO					
HUPE	2.703	2.684	2.632	2.478	2.357
TOTAL	2.703	2.684	2.632	2.478	2.357
6 - POLICLÍNICA PIQUET CARNEIRO					
PPC	302	283	266	249	235
TOTAL	302	283	266	249	235
UERJ	5.649	5.674	5.554	5.259	5.040

FONTE: SRH

QUADRO 117CORPO DE SERVIDORES TÉCNICO-ADMINISTRATIVOS: SEXO
DISTRIBUIÇÃO POR ÓRGÃO DE LOTAÇÃO
UERJ - DEZEMBRO - 2019

ÓRGÃO	SEXO		TOTAL
	MASCULINO	FEMININO	
1 - UNIDADES ACADÊMICAS			
CBI			
DIREÇÃO	6	7	13
ENF	7	12	19
FCM	36	54	90
IBRAG	66	67	133
IMS	4	7	11
NUT	7	8	15
ODO	31	38	69
SUBTOTAL	157	193	350
CCS			
DIREÇÃO	3	5	8
DIR	12	15	27
FAF	7	5	12
FCE	12	1	13
FSS	9	13	22
ICS	5	2	7
IESP	-	1	1
IFCH	19	12	31
SUBTOTAL	67	54	121
CEH			
DIREÇÃO	6	4	10
ART	11	3	14
CAP	31	32	63
EDU	14	14	28
FCS	18	10	28
FEBF	18	10	28
FFP	31	11	42
IEFD	11	8	19
IFHT	13	8	21
ILE	15	14	29
PSI	10	17	27
SUBTOTAL	178	131	309
CTC			
DIREÇÃO	4	5	9
ESDI	9	4	13
FAOC	12	4	16
FAT	15	9	24
FEN	24	17	41
FGEL	9	12	21
FIS	16	4	20
IGEOG	18	9	27
IME	16	8	24
IPRJ	29	13	42
QUI	30	17	47
SUBTOTAL	182	102	284
TOTAL	584	480	1.064
2 - INSTITUTOS E NÚCLEOS ESPECIALIZADOS			
NEPAD	7	6	13
NESA	9	21	30
NIESC-VR	5	11	16
UnATI	12	27	39
TOTAL	33	65	98

CONTINUA

QUADRO 117 (CONTINUAÇÃO)
CORPO DE SERVIDORES TÉCNICO-ADMINISTRATIVOS: SEXO
DISTRIBUIÇÃO POR ÓRGÃO DE LOTAÇÃO
UERJ - DEZEMBRO - 2019

ÓRGÃO	SEXO		TOTAL
	MASCULINO	FEMININO	
3 - ADMINISTRAÇÃO CENTRAL			
DAF	57	39	96
DAP	4	3	7
DINFO	56	16	72
DIPLAN	3	2	5
EdUERJ	8	9	17
PG-UERJ	23	28	51
REI	17	21	38
SIRIUS	50	108	158
SR-1	57	77	134
SR-2	22	32	54
SR-3	60	38	98
SRH	96	105	201
PREFEI	211	21	232
DEMAIS ÓRGÃOS	23	24	47
TOTAL	687	523	1.210
4 - ÓRGÃOS RELATIVAMENTE AUTÔNOMOS			
CEPUERJ	41	35	76
NUSEG	-	-	-
TOTAL	41	35	76
5 - HOSPITAL UNIVERSITÁRIO PEDRO ERNESTO			
HUPE	755	1.602	2.357
TOTAL	755	1.602	2.357
6 - POLICLÍNICA PIQUET CARNEIRO			
PPC	55	180	235
TOTAL	55	180	235
UERJ	2.155	2.885	5.040

FONTE: SRH

QUADRO 118CORPO DE SERVIDORES TÉCNICO-ADMINISTRATIVOS: IDADE
DISTRIBUIÇÃO POR ÓRGÃO DE LOTAÇÃO
UERJ - DEZEMBRO - 2019

ÓRGÃO	IDADE							TOTAL
	ATÉ 19	20-29	30-39	40-49	50-59	60-69	70 - +	
1 - UNIDADES ACADÊMICAS								
CBI								
DIREÇÃO	-	2	3	2	4	2	-	13
ENF	-	1	5	4	6	3	-	19
FCM	-	6	26	18	31	8	1	90
IBRAG	-	10	23	31	49	18	2	133
IMS	-	-	-	1	9	-	1	11
NUT	-	4	7	2	1	1	-	15
ODO	-	2	24	14	20	9	-	69
SUBTOTAL	-	25	88	72	120	41	4	350
CCS								
DIREÇÃO	-	-	-	3	4	-	1	8
DIR	-	2	5	3	15	2	-	27
FAF	-	2	1	3	4	2	-	12
FCE	-	-	3	3	4	3	-	13
FSS	-	-	7	4	10	1	-	22
ICS	-	-	2	1	4	-	-	7
IESP	-	-	-	1	-	-	-	1
IFCH	-	-	4	9	14	3	1	31
SUBTOTAL	-	4	22	27	55	11	2	121
CEH								
DIREÇÃO	-	-	2	1	4	3	-	10
ART	-	2	4	4	3	1	-	14
CAP	-	6	22	18	10	6	1	63
EDU	-	1	6	1	14	6	-	28
FCS	-	-	4	5	11	8	-	28
FEBF	-	2	14	5	6	1	-	28
FFP	-	2	9	10	15	4	2	42
IEFD	-	-	5	3	9	2	-	19
IFHT	-	-	8	4	6	3	-	21
ILE	-	-	9	5	12	2	1	29
PSI	-	-	8	10	6	2	1	27
SUBTOTAL	-	13	91	66	96	38	5	309
CTC								
DIREÇÃO	-	1	3	1	4	-	-	9
ESDI	-	1	3	3	4	1	1	13
FAOC	-	4	7	1	2	1	1	16
FAT	-	3	13	3	3	2	-	24
FEN	-	3	11	11	9	6	1	41
FGEL	-	2	8	5	2	4	-	21
FIS	-	3	9	3	4	1	-	20
IGEOG	-	-	9	3	9	6	-	27
IME	-	2	8	2	10	2	-	24
IPRJ	-	-	5	13	18	4	2	42
QUI	-	5	10	8	15	7	2	47
SUBTOTAL	-	24	86	53	80	34	7	284
TOTAL	-	66	287	218	351	124	18	1.064
2 - INSTITUTOS E NÚCLEOS ESPECIALIZADOS								
NEPAD	-	-	4	2	4	3	-	13
NESA	-	1	3	10	7	8	1	30
NIESC-VR	-	-	4	2	6	4	-	16
UnATI	-	1	11	8	12	7	-	39
TOTAL	-	2	22	22	29	22	1	98

CONTINUA

QUADRO 118 (CONTINUAÇÃO)
CORPO DE SERVIDORES TÉCNICO-ADMINISTRATIVOS: IDADE
DISTRIBUIÇÃO POR ÓRGÃO DE LOTAÇÃO
UERJ - DEZEMBRO - 2019

ÓRGÃO	IDADE							TOTAL
	ATÉ 19	20-29	30-39	40-49	50-59	60-69	70 - +	
3 - ADMINISTRAÇÃO CENTRAL								
DAF	-	3	20	15	38	19	1	96
DAP	-	2	1	2	1	1	-	7
DINFO	-	6	21	26	17	2	-	72
DIPLAN	-	-	-	1	1	3	-	5
EDUERJ	-	2	5	2	4	4	-	17
PG-UERJ	-	2	19	15	9	4	2	51
REI	-	2	8	9	8	10	1	38
SIRIUS	-	4	55	38	45	15	1	158
SR-1	-	3	38	36	43	14	-	134
SR-2	-	2	18	16	14	3	1	54
SR-3	-	11	41	18	20	7	1	98
SRH	-	13	80	38	49	20	1	201
PREFEI	-	4	11	20	104	81	12	232
DEMAIS ÓRGÃOS	-	4	16	6	12	9	-	47
TOTAL	-	58	333	242	365	192	20	1.210
4 - ÓRGÃOS RELATIVAMENTE AUTÔNOMOS								
CEPUERJ	-	2	29	12	25	6	2	76
NUSEG	-	-	-	-	-	-	-	-
TOTAL	-	2	29	12	25	6	2	76
5 - HOSPITAL UNIVERSITÁRIO PEDRO ERNESTO								
HUPE	-	28	698	643	718	254	16	2.357
TOTAL	-	28	698	643	718	254	16	2.357
6 - POLICLÍNICA PIQUET CARNEIRO								
PPC	-	4	141	53	24	11	2	235
TOTAL	-	4	141	53	24	11	2	235
UERJ	-	160	1.510	1.190	1.512	609	59	5.040

FONTE: SRH

QUADRO 119CORPO DE SERVIDORES TÉCNICO-ADMINISTRATIVOS: TEMPO DE SERVIÇO
DISTRIBUIÇÃO POR ÓRGÃO DE LOTAÇÃO
UERJ - DEZEMBRO - 2019

ÓRGÃO	TEMPO DE SERVIÇO							TOTAL
	0-4	5-9	10-14	15-19	20-24	25-29	30 - +	
1 - UNIDADES ACADÊMICAS								
CBI								
DIREÇÃO	3	5	-	-	3	1	1	13
ENF	-	9	-	-	7	1	2	19
FCM	20	22	-	2	24	10	12	90
IBRAG	26	28	-	-	41	16	22	133
IMS	-	-	-	1	2	5	3	11
NUT	6	8	-	-	1	-	-	15
ODO	13	27	-	2	16	2	9	69
SUBTOTAL	68	99	-	5	94	35	49	350
CCS								
DIREÇÃO	-	1	-	-	3	2	2	8
DIR	-	9	-	-	5	6	7	27
FAF	-	6	-	1	3	-	2	12
FCE	-	4	-	-	3	2	4	13
FSS	1	9	-	1	8	1	2	22
ICS	-	4	-	-	2	1	-	7
IESP	-	-	-	1	-	-	-	1
IFCH	-	9	-	1	9	3	9	31
SUBTOTAL	1	42	-	4	33	15	26	121
CEH								
DIREÇÃO	-	3	-	1	3	1	2	10
ART	-	7	-	-	4	1	2	14
CAP	13	35	-	4	1	2	8	63
EDU	-	11	-	-	2	7	8	28
FCS	4	4	1	4	1	7	7	28
FEBF	1	17	-	2	5	1	2	28
FFP	-	16	-	2	6	6	12	42
IEFD	-	6	-	1	3	2	7	19
IFHT	4	4	1	-	5	2	5	21
ILE	1	11	-	-	4	6	7	29
PSI	3	11	-	2	2	1	8	27
SUBTOTAL	26	125	2	16	36	36	68	309
CTC								
DIREÇÃO	-	4	-	1	1	2	1	9
ESDI	-	5	-	1	3	3	1	13
FAOC	5	7	-	-	1	1	2	16
FAT	2	17	-	-	2	1	2	24
FEN	5	13	-	-	6	8	9	41
FGEL	9	7	-	-	3	-	2	21
FIS	4	12	-	-	1	-	3	20
IGEOG	2	8	-	-	12	2	3	27
IME	1	12	-	-	4	1	6	24
IPRJ	4	13	1	1	4	14	5	42
QUI	7	10	-	-	4	11	15	47
SUBTOTAL	39	108	1	3	41	43	49	284
TOTAL	134	374	3	28	204	129	192	1.064
2 - INSTITUTOS E NÚCLEOS ESPECIALIZADOS								
NEPAD	4	2	-	1	1	1	4	13
NESA	-	8	1	6	4	4	7	30
NIESC-VR	-	5	-	-	6	-	5	16
UnATI	4	14	1	1	7	5	7	39
TOTAL	8	29	2	8	18	10	23	98

CONTINUA

QUADRO 119 (CONTINUAÇÃO)

CORPO DE SERVIDORES TÉCNICO-ADMINISTRATIVOS: TEMPO DE SERVIÇO
 DISTRIBUIÇÃO POR ÓRGÃO DE LOTAÇÃO
 UERJ - DEZEMBRO - 2019

ÓRGÃO	TEMPO DE SERVIÇO							TOTAL
	0-4	5-9	10-14	15-19	20-24	25-29	30 - +	
3 - ADMINISTRAÇÃO CENTRAL								
DAF	-	32	3	10	8	15	28	96
DAP	-	5	-	-	-	-	2	7
DINFO	21	21	2	9	9	10	-	72
DIPLAN	-	-	-	1	2	1	1	5
EDUERJ	2	7	-	2	1	2	3	17
PG-UERJ	6	18	4	10	7	1	5	51
REI	4	14	-	-	5	4	11	38
SIRIUS	2	79	-	19	28	12	18	158
SR-1	6	63	-	7	17	15	26	134
SR-2	7	26	-	2	8	7	4	54
SR-3	47	24	-	3	6	4	14	98
SRH	9	109	2	7	26	21	27	201
PREFEI	13	14	-	38	6	59	102	232
DEMAIS ÓRGÃOS	1	27	-	-	3	5	11	47
TOTAL	118	439	11	108	126	156	252	1.210
4 - ÓRGÃOS RELATIVAMENTE AUTÔNOMOS								
CEPUERJ	1	39	-	-	8	7	21	76
NUSEG	-	-	-	-	-	-	-	-
TOTAL	1	39	-	-	8	7	21	76
5 - HOSPITAL UNIVERSITÁRIO PEDRO ERNESTO								
HUPE	269	992	160	107	222	335	272	2.357
TOTAL	269	992	160	107	222	335	272	2.357
6 - POLICLÍNICA PIQUET CARNEIRO								
PPC	29	185	-	6	4	2	9	235
TOTAL	29	185	-	6	4	2	9	235
UERJ	559	2.058	176	257	582	639	769	5.040

FONTE: SRH

VIII - Dados Gerais de Pessoal

Dados Gerais de Pessoal

VIII - Dados Gerais de Pessoal

1. Afastamentos Temporários

DATA JUNHO 2020

QUADRO 120CORPO DOCENTE EFETIVO: ATIVO E AFASTADO INTEGRAL
DISTRIBUIÇÃO POR ÓRGÃO DE LOTAÇÃO
UERJ - 2019

ÓRGÃO	QUADRO DOCENTE			ATIVO %
	EFETIVO	AFASTADO *	ATIVO	
CBI				
ENF	124	25	99	79,8
FCM	301	46	255	84,7
IBRAG	141	23	118	83,7
IMS	48	20	28	58,3
NUT	64	12	52	81,3
ODO	98	22	76	77,6
TOTAL	776	148	628	80,9
CCS				
DIR	125	13	112	89,6
FAF	43	4	39	90,7
FCE	32	4	28	87,5
FSS	45	14	31	68,9
ICS	38	17	21	55,3
IESP	18	3	15	83,3
IFCH	87	19	68	78,2
TOTAL	388	74	314	80,9
CEH				
ART	44	9	35	79,5
CAP	188	31	157	83,5
EDU	123	34	89	72,4
FCS	30	2	28	93,3
FEBF	71	10	61	85,9
FFP	189	33	156	82,5
IEFD	43	4	39	90,7
IFHT	13	4	9	69,2
ILE	138	33	105	76,1
PSI	52	20	32	61,5
TOTAL	891	180	711	79,8
CTC				
ESDI	43	7	36	83,7
FAOC	29	3	26	89,7
FAT	60	5	55	91,7
FEN	176	22	154	87,5
FGEL	33	6	27	81,8
FIS	75	16	59	78,7
IGEOG	44	12	32	72,7
IME	124	17	107	86,3
IPRJ	51	5	46	90,2
QUI	60	4	56	93,3
TOTAL	695	97	598	86,0
UERJ	2.750	499	2.251	81,9

FONTE: SISTEMA COPAD, SR-2 E SRH

* AFASTADOS COM CARGA INTEGRAL POR PERÍODO SUPERIOR A 60 DIAS

QUADRO 121

CORPO DOCENTE EFETIVO: TIPOS DE AFASTAMENTOS TEMPORÁRIOS
DISTRIBUIÇÃO POR ÓRGÃO DE LOTAÇÃO
UERJ - 2019

ÓRGÃO	PROCAD *		LICENCIADOS **		CEDIDOS		TOTAL
	PARCIAL	INTEGRAL	COM ÔNUS	SEM ÔNUS	COM ÔNUS	SEM ÔNUS	
CBI							
ENF	-	2	22	1	-	-	25
FCM	1	4	30	5	-	7	47
IBRAG	-	6	16	1	-	-	23
IMS	-	7	12	-	1	-	20
NUT	1	3	8	1	-	-	13
ODO	-	-	18	2	-	2	22
TOTAL	2	22	106	10	1	9	150
CCS							
DIR	-	2	8	3	-	-	13
FAF	-	1	3	-	-	-	4
FCE	1	-	3	1	-	-	5
FSS	1	6	8	-	-	-	15
ICS	-	5	12	-	-	-	17
IESP	-	2	-	1	-	-	3
IFCH	1	7	12	-	-	-	20
TOTAL	3	23	46	5	-	-	77
CEH							
ART	-	4	4	1	-	-	9
CAP	1	5	22	4	-	-	32
EDU	-	10	23	-	-	1	34
FCS	-	2	-	-	-	-	2
FEBF	-	1	8	-	-	1	10
FFP	-	4	28	1	-	-	33
IEFD	-	2	2	-	-	-	4
IFHT	-	-	2	1	1	-	4
ILE	1	4	28	1	-	-	34
PSI	-	5	14	1	-	-	20
TOTAL	2	37	131	9	1	2	182
CTC							
ESDI	-	1	5	-	-	1	7
FAOC	-	-	3	-	-	-	3
FAT	-	1	3	-	-	1	5
FEN	-	2	18	2	-	-	22
FGEL	1	3	2	-	1	-	7
FIS	-	3	12	-	1	-	16
IGEOG	-	4	8	-	-	-	12
IME	1	3	14	-	-	-	18
IPRJ	-	2	2	1	-	-	5
QUI	-	-	4	-	-	-	4
TOTAL	2	19	71	3	2	2	99
UERJ	9	101	354	27	4	13	508

FONTE: SR-2 E SRH

* PROCAD = PROGRAMA DE CAPACITAÇÃO DOCENTE

** REGISTRADAS AS LICENÇAS POR PERÍODO SUPERIOR A 60 DIAS CORRIDOS

QUADRO 122

CARGA HORÁRIA DOCENTE DE AFASTADOS E SUBSTITUTOS:
 TAXA DE SUBSTITUIÇÃO TEMPORÁRIA
 DISTRIBUIÇÃO POR ÓRGÃO DE LOTAÇÃO
 UERJ - DEZEMBRO - 2019

ÓRGÃO	CARGA HORÁRIA		TAXA DE SUBSTITUIÇÃO (%)
	AFASTADOS	SUBSTITUTOS	
CBI			
ENF	870	-	0,0
FCM	1.353	27	2,0
IBRAG	643	68	10,6
IMS	369	-	0,0
NUT	407	30	7,4
ODO	733	148	20,2
TOTAL	4.375	273	6,2
CCS			
DIR	502	18	3,6
FAF	272	-	0,0
FCE	125	-	0,0
FSS	376	48	12,8
ICS	414	-	0,0
IESP	58	-	0,0
IFCH	432	11	2,5
TOTAL	2.179	77	3,5
CEH			
ART	291	105	36,1
CAP	1.029	889	86,4
EDU	799	120	15,0
FCS	128	23	18,0
FEBF	299	94	31,4
FFP	1.149	314	27,3
IEFD	155	-	0,0
ILE	931	229	24,6
IFHT	152	-	0,0
PSI	508	34	6,7
TOTAL	5.441	1.808	33,2
CTC			
ESDI	268	62	23,1
FAOC	177	20	11,3
FAT	229	203	88,6
FEN	907	6	0,7
FGEL	334	61	18,3
FIS	633	-	0,0
IGEOG	296	-	0,0
IME	563	104	18,5
IPRJ	312	-	0,0
QUI	221	-	0,0
TOTAL	3.940	456	11,6
UERJ	15.935	2.614	16,4

FONTE: SISTEMA COPAD

QUADRO 123

CORPO DE SERVIDORES TÉCNICO-ADMINISTRATIVOS:
 AFASTADOS TEMPORÁRIOS E ATIVOS
 DISTRIBUIÇÃO POR ÓRGÃO DE LOTAÇÃO
 UERJ - 2019

ÓRGÃO	SERVIDORES		
	TOTAL	AFASTADOS TEMPORÁRIOS *	ATIVOS
1 - UNIDADES ACADÊMICAS			
CBI			
DIREÇÃO	13	1	12
ENF	19	3	16
FCM	90	18	72
IBRAG	133	25	108
IMS	11	3	8
NUT	15	3	12
ODO	69	9	60
SUBTOTAL	350	62	288
CCS			
DIREÇÃO	8	1	7
DIR	27	5	22
FAF	12	1	11
FCE	13	5	8
FSS	22	5	17
ICS	7	2	5
IESP	1	1	0
IFCH	31	7	24
SUBTOTAL	121	27	94
CEH			
DIREÇÃO	10	-	10
ART	14	4	10
CAP	63	9	54
EDU	28	10	18
FCS	28	11	17
FEBF	28	6	22
FFP	42	16	26
IEFD	19	1	18
IFHT	21	4	17
ILE	29	5	24
PSI	27	3	24
SUBTOTAL	309	69	240
CTC			
DIREÇÃO	9	1	8
ESDI	13	3	10
FAOC	16	-	16
FAT	24	5	19
FEN	41	11	30
FGEL	21	2	19
FIS	20	6	14
IGEOG	27	3	24
IME	24	5	19
IPRJ	42	7	35
QUI	47	11	36
SUBTOTAL	284	54	230
TOTAL	1.064	212	852
2 - INSTITUTOS E NÚCLEOS ESPECIALIZADOS			
NEPAD	13	2	11
NESA	30	6	24
NIESC-VR	16	3	13
UnATI	39	7	32
TOTAL	98	18	80

CONTINUA

QUADRO 123 (CONTINUAÇÃO)

CORPO DE SERVIDORES TÉCNICO-ADMINISTRATIVOS:
AFASTADOS TEMPORÁRIOS E ATIVOS
DISTRIBUIÇÃO POR ÓRGÃO DE LOTAÇÃO
UERJ - 2019

ÓRGÃO	SERVIDORES		
	TOTAL	AFASTADOS TEMPORÁRIOS *	ATIVOS
3 - ADMINISTRAÇÃO CENTRAL			
DAF	96	14	82
DAP	7	6	1
DINFO	72	11	61
DIPLAN	5	3	2
EdUERJ	17	5	12
PG-UERJ	51	21	30
REI	38	6	32
SIRIUS	158	23	135
SR-1	134	16	118
SR-2	54	7	47
SR-3	98	22	76
SRH	201	55	146
PREFEI	232	48	184
DEMAIS ÓRGÃOS	47	8	39
TOTAL	1.210	245	965
4 - ÓRGÃOS RELATIVAMENTE AUTÔNOMOS			
CEPUERJ	76	15	61
NUSEG	-	-	-
TOTAL	76	15	61
5 - HOSPITAL UNIVERSITÁRIO PEDRO ERNESTO			
HUPE	2.357	420	1.937
TOTAL	2.357	420	1.937
6 - POLICLÍNICA PIQUET CARNEIRO			
PPC	235	50	185
TOTAL	235	50	185
UERJ	5.040	960	4.080

FONTE: SRH

* REGISTRADAS AS LICENÇAS POR PERÍODO SUPERIOR A 60 DIAS CORRIDOS

QUADRO 124CORPO DE SERVIDORES TÉCNICO-ADMINISTRATIVOS: AFASTAMENTOS TEMPORÁRIOS
DISTRIBUIÇÃO POR ÓRGÃO DE LOTAÇÃO
UERJ - 2019

ÓRGÃO	AFASTAMENTOS TEMPORÁRIOS*				PROCASE **	TOTAL
	LICENCIADOS		CEDIDOS			
	COM ÔNUS	SEM ÔNUS	COM ÔNUS	SEM ÔNUS		
1 - UNIDADES ACADÊMICAS						
CBI						
DIREÇÃO	1	-	-	-	-	1
ENF	2	-	-	1	-	3
FCM	14	-	-	2	2	18
IBRAG	21	-	-	1	3	25
IMS	3	-	-	-	-	3
NUT	3	-	-	-	-	3
ODO	7	-	-	1	1	9
SUBTOTAL	51	-	-	5	6	62
CCS						
DIREÇÃO	1	-	-	-	-	1
DIR	5	-	-	-	-	5
FAF	-	1	-	-	-	1
FCE	5	-	-	-	-	5
FSS	5	-	-	-	-	5
ICS	2	-	-	-	-	2
IESP	1	-	-	-	-	1
IFCH	7	-	-	-	-	7
SUBTOTAL	26	1	-	-	-	27
CEH						
DIREÇÃO	-	-	-	-	-	-
ART	3	1	-	-	-	4
CAP	7	1	-	-	1	9
EDU	9	-	-	1	-	10
FCS	10	-	-	-	1	11
FEBF	6	-	-	-	-	6
FFP	14	-	-	1	1	16
IEFD	1	-	-	-	-	1
IFHT	3	-	-	-	1	4
ILE	5	-	-	-	-	5
PSI	3	-	-	-	-	3
SUBTOTAL	61	2	-	2	4	69
CTC						
DIREÇÃO	1	-	-	-	-	1
ESDI	2	-	-	1	-	3
FAOC	-	-	-	-	-	-
FAT	4	-	-	1	-	5
FEN	10	1	-	-	-	11
FGEL	2	-	-	-	-	2
FIS	4	-	-	1	1	6
IGEOG	3	-	-	-	-	3
IME	3	1	-	1	-	5
IPRJ	4	-	-	3	-	7
QUI	11	-	-	-	-	11
SUBTOTAL	44	2	-	7	1	54
TOTAL	182	5	-	14	11	212
2 - INSTITUTOS E NÚCLEOS ESPECIALIZADOS						
NEPAD	2	-	-	-	-	2
NESA	5	-	1	-	-	6
NIESC-VR	2	1	-	-	-	3
UnATI	6	-	-	1	-	7
TOTAL	15	1	1	1	-	18

CONTINUA

QUADRO 124 (CONTINUAÇÃO)CORPO DE SERVIDORES TÉCNICO-ADMINISTRATIVOS: AFASTAMENTOS TEMPORÁRIOS
DISTRIBUIÇÃO POR ÓRGÃO DE LOTAÇÃO
UERJ - 2019

ÓRGÃO	AFASTAMENTOS TEMPORÁRIOS*					TOTAL
	LICENCIADOS		CEDIDOS		PROCASE **	
	COM ÔNUS	SEM ÔNUS	COM ÔNUS	SEM ÔNUS		
3 - ADMINISTRAÇÃO CENTRAL						
DAF	12	-	-	2	-	14
DAP	4	1	-	-	1	6
DINFO	7	2	-	2	-	11
DIPLAN	3	-	-	-	-	3
EdUERJ	4	-	-	-	1	5
PG-UERJ	10	1	1	9	-	21
REI	4	-	-	2	-	6
SIRIUS	21	1	-	1	-	23
SR-1	14	1	-	1	-	16
SR-2	5	-	1	1	-	7
SR-3	15	2	-	-	5	22
SRH	38	5	1	9	2	55
PREFEI	40	2	1	5	-	48
DEMAIS ÓRGÃOS	5	-	-	2	1	8
TOTAL	182	15	4	34	10	245
4 - ÓRGÃOS RELATIVAMENTE AUTÔNOMOS						
CEPUERJ	12	2	-	1	-	15
NUSEG	-	-	-	-	-	-
TOTAL	12	2	-	1	-	15
5 - HOSPITAL UNIVERSITÁRIO PEDRO ERNESTO						
HUPE	356	18	-	21	25	420
TOTAL	356	18	-	21	25	420
6 - POLICLÍNICA PIQUET CARNEIRO						
PPC	39	5	-	3	3	50
TOTAL	39	5	-	3	3	50
UERJ	786	46	5	74	49	960

FONTE: SRH

* REGISTRADAS AS LICENÇAS POR PERÍODO SUPERIOR A 60 DIAS CORRIDOS

** PROCASE = PROGRAMA DE CAPACITAÇÃO DO SERVIDOR TÉCNICO-ADMINISTRATIVO

VIII - Dados Gerais de Pessoal

2. Aposentadorias

Dados Gerais de Pessoal

QUADRO 125CORPO DE DOCENTES E DE SERVIDORES TÉCNICO-ADMINISTRATIVOS: APOSENTADORIAS PELO REGIME ESTATUTÁRIO
DISTRIBUIÇÃO POR ÓRGÃO
UERJ - 2015/2019

ÓRGÃO	APOSENTADORIAS												
	ATÉ 2015		EM 2016		EM 2017		EM 2018		EM 2019		TOTAL		
	DOC.	SERV.	DOC.	SERV.	DOC.	SERV.	DOC.	SERV.	DOC.	SERV.	DOC.	SERV.	GERAL
1 - UNIDADES ACADÊMICAS													
CBI													
DIREÇÃO	-	3	-	-	-	-	-	1	-	1	-	5	5
ENF	44	6	-	-	-	-	4	2	5	-	53	8	61
FCM	203	27	3	1	2	3	9	5	8	1	225	37	262
IBRAG	41	29	-	-	1	-	3	2	3	5	48	36	84
IMS	24	3	1	-	-	1	1	-	-	1	26	5	31
NUT	13	3	-	-	1	-	2	-	2	1	18	4	22
ODO	50	24	1	-	1	-	4	-	2	-	58	24	82
SUBTOTAL	375	95	5	1	5	4	23	10	20	9	428	119	547
CCS													
DIREÇÃO	-	6	-	-	-	-	-	-	-	3	-	9	9
DIR	43	27	1	2	-	1	2	-	1	-	47	30	77
FAF	33	10	2	-	2	-	-	1	1	-	38	11	49
FCE	29	7	-	1	2	-	3	-	-	-	34	8	42
FSS	12	4	-	-	-	-	3	-	-	-	15	4	19
ICS	-	-	-	1	-	-	-	-	-	1	-	2	2
IESP	-	-	-	-	-	-	-	-	-	-	-	-	-
IFCH	51	9	-	-	3	-	2	-	2	-	58	9	67
SUBTOTAL	168	63	3	4	7	1	10	1	4	4	192	73	265
CEH													
DIREÇÃO	1	3	-	-	-	-	-	-	-	-	1	3	4
ART	4	4	-	1	-	-	-	-	3	-	7	5	12
CAP	91	26	3	1	6	2	4	1	6	-	110	30	140
EDU	117	14	1	-	1	-	4	1	1	2	124	17	141
FCS	16	4	-	1	-	1	2	1	-	-	18	7	25
FEBF	29	9	-	-	2	-	-	-	-	1	31	10	41
FFP	42	28	-	-	3	1	6	4	3	6	54	39	93
IEFD	35	20	-	4	1	2	-	1	-	-	36	27	63
IFHT	-	2	-	-	-	-	-	2	-	-	-	4	4
ILE	92	9	1	1	-	-	5	2	4	-	102	12	114
PSI	37	15	2	3	2	2	1	3	-	-	42	23	65
SUBTOTAL	464	134	7	11	15	8	22	15	17	9	525	177	702
CTC													
DIREÇÃO	1	3	-	-	-	-	-	-	-	-	1	3	4
ESDI	17	9	-	-	-	-	-	-	-	3	17	12	29
FAOC	3	2	-	-	-	-	-	-	-	-	3	2	5
FAT	3	1	-	-	-	-	-	2	-	1	3	4	7
FEN	100	41	1	-	5	1	14	5	8	5	128	52	180
FGEL	8	4	-	1	-	1	4	-	-	-	12	6	18
FIS	30	13	1	1	-	-	1	-	-	3	32	17	49
GEO	11	7	-	-	-	-	-	-	-	-	11	7	18
IGEOG	8	4	-	-	-	2	-	2	1	1	9	9	18
IME	55	9	-	-	1	-	6	1	1	1	63	11	74
IPRJ	4	7	1	1	1	-	1	2	-	1	7	11	18
QUI	24	20	1	1	2	-	4	-	2	1	33	22	55
SUBTOTAL	264	120	4	4	9	4	30	12	12	16	319	156	475
TOTAL	1.271	412	19	20	36	17	85	38	53	38	1.464	525	1.989
2 - INSTITUTOS E NÚCLEOS ESPECIALIZADOS													
NEPAD	-	3	-	1	-	-	-	1	-	-	-	5	5
NESA	-	4	-	2	-	2	-	1	-	-	-	9	9
NIESC-VR	-	-	-	-	-	2	-	-	-	1	-	3	3
UnATI	-	1	-	2	-	1	-	2	-	4	-	10	10
TOTAL	-	8	-	5	-	5	-	4	-	5	-	27	27

CONTINUA

QUADRO 125 (CONTINUAÇÃO)CORPO DE DOCENTES E DE SERVIDORES TÉCNICO-ADMINISTRATIVOS: APOSENTADORIAS PELO REGIME ESTATUTÁRIO
DISTRIBUIÇÃO POR ÓRGÃO
UERJ - 2015/2019

ÓRGÃO	APOSENTADORIAS												
	ATÉ 2015		EM 2016		EM 2017		EM 2018		EM 2019		TOTAL		
	DOC.	SERV.	DOC.	SERV.	DOC.	SERV.	DOC.	SERV.	DOC.	SERV.	DOC.	SERV.	GERAL
3 - ADMINISTRAÇÃO CENTRAL													
DAD	-	5	-	-	-	-	-	-	-	-	-	5	5
DAF	-	29	-	2	-	2	-	2	-	2	-	37	37
DAP	-	3	-	-	-	-	-	-	-	1	-	4	4
DINFO	-	3	-	1	-	-	-	2	-	1	-	7	7
DIPLAN	-	4	-	-	-	-	-	-	-	1	-	5	5
EdUERJ	-	3	-	-	-	1	-	-	-	-	-	4	4
PG-UERJ	-	8	-	-	-	1	-	-	-	-	-	9	9
REI	2	37	-	-	-	1	-	2	-	-	2	40	42
SIRIUS	-	80	-	2	-	5	-	8	-	8	-	103	103
SR-1	4	55	-	3	-	4	-	2	-	4	4	68	72
SR-2	1	13	-	-	-	1	-	4	-	2	1	20	21
SR-3	-	32	-	-	-	2	-	5	-	1	-	40	40
SRH	-	72	-	6	-	6	-	10	-	11	-	105	105
PREFEI	-	207	-	7	-	7	-	7	-	8	-	236	236
DEMAIS ÓRGÃOS	-	8	-	1	-	1	-	1	-	4	-	15	15
TOTAL	7	559	-	22	-	31	-	43	-	43	7	698	705
4 - ÓRGÃOS RELATIVAMENTE AUTÔNOMOS													
CEPUERJ	-	53	-	3	-	1	-	6	-	5	-	68	68
NUSEG	-	4	-	-	-	-	-	-	-	-	-	4	4
TOTAL	-	57	-	3	-	1	-	6	-	5	-	72	72
5 - HOSPITAL UNIVERSITÁRIO PEDRO ERNESTO													
HUPE	-	1.497	-	33	-	48	-	102	-	93	-	1.773	1.773
TOTAL	-	1.497	-	33	-	48	-	102	-	93	-	1.773	1.773
6 - POLICLÍNICA PIQUET CARNEIRO													
PPC	-	3	-	2	-	2	-	1	-	1	-	9	9
TOTAL	-	3	-	2	-	2	-	1	-	1	-	9	9
UERJ	1.278	2.536	19	85	36	104	85	194	53	185	1.471	3.104	4.575

FONTE: SRH

VIII - Dados Gerais de Pessoal

3. Cargos Comissionados e Funções Gratificadas

DATA PRELIMINAR 2020

QUADRO 126CORPO DE DOCENTES E DE SERVIDORES: CARGOS COMISSIONADOS E FUNÇÕES GRATIFICADAS
DISTRIBUIÇÃO POR ÓRGÃO E VÍNCULO COM A UERJ
UERJ - DEZEMBRO - 2019

ÓRGÃO	DOCENTES E SERVIDORES				TOTAL
	QUADRO UERJ		QUADRO COMPLEMENTAR		
	CC *	FG *	CC *	FG *	
1 - UNIDADES ACADÊMICAS					
CBI					
DIREÇÃO	2	4	-	-	6
ENF	2	2	-	-	4
FCM	2	5	-	-	7
IBRAG	2	5	-	-	7
IMS	2	2	-	-	4
NUT	2	2	-	-	4
ODO	2	2	-	-	4
SUBTOTAL	14	22	-	-	36
CCS					
DIREÇÃO	2	3	-	-	5
DIR	2	2	-	-	4
FAF	2	2	-	-	4
FCE	2	2	-	-	4
FSS	2	2	-	-	4
ICS	2	1	-	-	3
IESP	-	-	-	-	-
IFCH	2	5	-	-	7
SUBTOTAL	14	17	-	-	31
CEH					
DIREÇÃO	2	3	-	-	5
ART	2	2	-	-	4
CAP	2	2	-	-	4
EDU	2	4	-	-	6
FCS	2	2	-	-	4
FEBF	2	2	-	-	4
FFP	2	7	-	-	9
IEFD	2	4	-	-	6
IFHT	2	1	-	-	3
ILE	2	2	-	-	4
PSI	-	3	-	-	3
SUBTOTAL	20	32	-	-	52
CTC					
DIREÇÃO	6	1	-	-	7
ESDI	2	2	-	-	4
FAOC	2	3	-	-	5
FAT	2	1	-	-	3
FEN	2	5	-	-	7
FGEL	2	2	-	-	4
FIS	2	2	-	-	4
IGEOG	2	2	-	-	4
IME	2	2	-	-	4
IPRJ	7	1	-	-	8
QUI	2	3	-	-	5
SUBTOTAL	31	24	-	-	55
TOTAL	79	95	-	-	174
2 - INSTITUTOS E NÚCLEOS ESPECIALIZADOS					
NEPAD	3	1	-	-	4
NESA	4	1	-	-	5
NIESC-VR	3	5	1	-	9
UnATI	1	-	-	-	1
TOTAL	11	7	1	-	19

CONTINUA

QUADRO 126 (CONTINUAÇÃO)

CORPO DE DOCENTES E DE SERVIDORES: CARGOS COMISSIONADOS E FUNÇÕES GRATIFICADAS
DISTRIBUIÇÃO POR ÓRGÃO E VÍNCULO COM A UERJ
UERJ - DEZEMBRO - 2019

ÓRGÃO	DOCENTES E SERVIDORES				TOTAL
	QUADRO UERJ		QUADRO COMPLEMENTAR		
	CC *	FG *	CC *	FG *	
3 - ADMINISTRAÇÃO CENTRAL					
DAF	28	31	2	-	61
DAP	4	4	-	-	8
DINFO	10	2	1	-	13
DIPLAN	5	-	2	-	7
EdUERJ	4	5	-	-	9
PG-UERJ	14	4	1	-	19
REI	22	14	5	-	41
SIRIUS	5	27	-	-	32
SR-1	20	26	-	-	46
SR-2	22	16	3	-	41
SR-3	22	24	1	-	47
SRH	22	60	3	-	85
PREFEI	16	64	5	-	85
DEMAIS ÓRGÃOS	18	9	8	-	35
TOTAL	212	286	31	-	529
4 - ÓRGÃOS RELATIVAMENTE AUTÔNOMOS					
CEPUERJ	9	41	-	-	50
NUSEG	-	1	-	-	1
TOTAL	9	42	-	-	51
5 - HOSPITAL UNIVERSITÁRIO PEDRO ERNESTO					
HUPE	18	94	2	-	114
TOTAL	18	94	2	-	114
6 - POLICLÍNICA PIQUET CARNEIRO					
PPC	-	-	-	-	-
TOTAL	-	-	-	-	-
UERJ	329	524	34	-	887

FONTE: SRH

* CC = CARGO COMISSIONADO FG = FUNÇÃO GRATIFICADA

QUADRO 127

QUADRO EFETIVO DE DOCENTES E SERVIDORES: PERCENTUAL DE OCUPANTES DE CARGOS
 COMISSONADOS E FUNÇÕES GRATIFICADAS
 DISTRIBUIÇÃO POR ÓRGÃO DE LOCALIZAÇÃO
 UERJ - DEZEMBRO - 2019

ÓRGÃO	DOCENTES + SERVIDORES	COMISSÕES + GRATIFICAÇÕES	
		Nº	%
1 - UNIDADES ACADÊMICAS			
CBI			
DIREÇÃO	16	6	37,5
ENF	141	4	2,8
FCM	380	7	1,8
IBRAG	268	7	2,6
IMS	56	4	7,1
NUT	78	4	5,1
ODO	164	4	2,4
SUBTOTAL	1.103	36	3,3
CCS			
DIREÇÃO	9	5	55,6
DIR	151	4	2,6
FAF	54	4	7,4
FCE	45	4	8,9
FSS	67	4	6,0
ICS	45	3	6,7
IESP	17	-	-
IFCH	117	7	5,9
SUBTOTAL	506	31	6,1
CEH			
DIREÇÃO	13	5	38,5
ART	56	4	7,1
CAP	244	4	1,6
EDU	146	6	4,1
FCS	58	4	6,9
FEBF	98	4	4,1
FFP	227	9	4,0
IEFD	60	6	10,0
IFHT	35	3	8,6
ILE	163	4	2,5
PSI	79	3	3,8
SUBTOTAL	1.179	52	4,4
CTC			
DIREÇÃO	15	7	46,7
ESDI	55	4	7,3
FAOC	43	5	11,6
FAT	83	3	3,6
FEN	212	7	3,3
FGEL	53	4	7,5
FIS	92	4	4,3
IGEOG	69	4	5,8
IME	145	4	2,8
IPRJ	92	8	8,7
QUI	104	5	4,8
SUBTOTAL	963	55	5,7
TOTAL	3.751	174	4,6
2 - INSTITUTOS E NÚCLEOS ESPECIALIZADOS			
NEPAD	13	4	30,8
NESA	31	5	16,1
NIESC-VR	18	9	50,0
UnATI	40	1	2,5
TOTAL	102	19	18,6

CONTINUA

QUADRO 127 (CONTINUAÇÃO)

QUADRO EFETIVO DE DOCENTES E SERVIDORES: PERCENTUAL DE OCUPANTES DE CARGOS
COMISSIONADOS E FUNÇÕES GRATIFICADAS
DISTRIBUIÇÃO POR ÓRGÃO DE LOCALIZAÇÃO
UERJ - DEZEMBRO - 2019

ÓRGÃO	DOCENTES + SERVIDORES	COMISSÕES + GRATIFICAÇÕES	
		Nº	%
3 - ADMINISTRAÇÃO CENTRAL			
DAF	96	61	63,5
DAP	7	8	114,3
DINFO	72	13	18,1
DIPLAN	5	7	140,0
EdUERJ	18	9	50,0
PG-UERJ	51	19	37,3
REI	50	41	82,0
SIRIUS	158	32	20,3
SR-1	141	46	32,6
SR-2	63	41	65,1
SR-3	111	47	42,3
SRH	202	85	42,1
PREFEI	232	85	36,6
DEMAIS ÓRGÃOS	54	35	64,8
TOTAL	1.260	529	42,0
4 - ÓRGÃOS RELATIVAMENTE AUTÔNOMOS			
CEPUERJ	76	50	65,8
NUSEG	-	1	-
TOTAL	76	51	67,1
5 - HOSPITAL UNIVERSITÁRIO PEDRO ERNESTO			
HUPE	2.366	114	4,8
TOTAL	2.366	114	4,8
6 - POLICLÍNICA PIQUET CARNEIRO			
PPC	235	-	-
TOTAL	235	-	-
UERJ	7.790	887	11,4

FONTE: SRH

VIII - Dados Gerais de Pessoal

4. Concursos Públicos, Afastamentos Definitivos e Substituições Definitivas

DEBILITADO

QUADRO 128

CONCURSOS PÚBLICOS: INGRESSO NA CARREIRA DOCENTE
DISTRIBUIÇÃO POR ÓRGÃO DE LOTAÇÃO
UERJ - 2019

ÓRGÃO	INGRESSO NA CARREIRA DOCENTE								
	Nº					%			
	AUXILIAR	ASSISTENTE	ADJUNTO	TITULAR	TOTAL	AUXILIAR	ASSISTENTE	ADJUNTO	TITULAR
UNIDADES ACADÊMICAS									
CBI									
ENF	-	9	3	-	12	0,0	75,0	25,0	0,0
FCM	-	7	1	-	8	0,0	87,5	12,5	0,0
IBRAG	-	-	2	-	2	0,0	0,0	100,0	0,0
IMS	-	-	-	-	-	-	-	-	-
NUT	-	-	4	-	4	0,0	0,0	100,0	0,0
ODO	-	-	2	-	2	0,0	0,0	100,0	0,0
TOTAL	-	16	12	-	28	0,0	57,1	42,9	0,0
CCS									
DIR	-	-	4	2	6	0,0	0,0	66,7	33,3
FAF	-	1	-	-	1	0,0	100,0	0,0	0,0
FCE	-	-	2	-	2	0,0	0,0	100,0	0,0
FSS	-	-	-	-	-	-	-	-	-
ICS	-	-	-	-	-	-	-	-	-
IESP	-	-	1	-	1	0,0	0,0	100,0	0,0
IFCH	-	-	3	-	3	0,0	0,0	100,0	0,0
TOTAL	-	1	10	2	13	0,0	7,7	76,9	15,4
CEH									
ART	-	-	2	-	2	0,0	0,0	100,0	0,0
CAP	-	3	7	-	10	0,0	30,0	70,0	0,0
EDU	-	1	1	-	2	0,0	50,0	50,0	0,0
FCS	-	-	-	-	-	-	-	-	-
FEBF	1	3	-	-	4	25,0	75,0	0,0	0,0
FFP	-	4	4	-	8	0,0	50,0	50,0	0,0
IEFD	-	-	-	-	-	-	-	-	-
IFHT	-	-	-	-	-	-	-	-	-
ILE	-	-	2	-	2	0,0	0,0	100,0	0,0
PSI	-	-	6	-	6	0,0	0,0	100,0	0,0
TOTAL	1	11	22	-	34	2,9	32,4	64,7	0,0
CTC									
ESDI	-	-	8	-	8	0,0	0,0	100,0	0,0
FAOC	-	-	-	-	-	-	-	-	-
FAT	-	1	8	-	9	0,0	11,1	88,9	0,0
FEN	-	2	4	-	6	0,0	33,3	66,7	0,0
FGEL	-	-	-	-	-	-	-	-	-
FIS	-	-	1	-	1	0,0	0,0	100,0	0,0
IGEOG	-	-	-	-	-	-	-	-	-
IME	-	-	1	-	1	0,0	0,0	100,0	0,0
IPRJ	-	-	1	-	1	0,0	0,0	100,0	0,0
QUI	-	-	1	-	1	0,0	0,0	100,0	0,0
TOTAL	-	3	24	-	27	0,0	11,1	88,9	0,0
UERJ	1	31	68	2	102	1,0	30,4	66,6	2,0

FONTE: SRH

QUADRO 129
INGRESSO NA CARREIRA DOCENTE: EVOLUÇÃO HISTÓRICA
DISTRIBUIÇÃO POR ÓRGÃO DE LOTAÇÃO
 UERJ - 2015/2019

ÓRGÃO	INGRESSO					TOTAL
	2015	2016	2017	2018	2019	
UNIDADES ACADÊMICAS						
CBI						
ENF	43	6	-	1	12	62
FCM	50	12	-	1	8	71
IBRAG	14	2	-	-	2	18
IMS	7	3	1	-	-	11
NUT	12	-	-	-	4	16
ODO	10	4	-	1	2	17
SUBTOTAL	136	27	1	3	28	195
CCS						
DIR	20	9	-	3	6	38
FAF	11	10	1	-	1	23
FCE	5	1	-	2	2	10
FSS	6	2	2	-	-	10
ICS	2	1	-	-	-	3
IESP	6	-	-	-	1	7
IFCH	26	3	-	1	3	33
SUBTOTAL	76	26	3	6	13	124
CEH						
ART	19	2	-	-	2	23
CAP	77	28	7	2	10	124
EDU	35	2	-	-	2	39
FCS	6	2	-	1	-	9
FEBF	23	9	-	1	4	37
FFP	58	9	-	-	8	75
IEFD	18	1	-	-	-	19
IFHT	-	-	-	-	-	-
ILE	30	6	1	3	2	42
PSI	9	3	-	1	6	19
SUBTOTAL	275	62	8	8	34	387
CTC						
ESDI	11	1	-	1	8	21
FAOC	5	-	-	-	-	5
FAT	16	4	1	-	9	30
FEN	28	17	1	1	6	53
FGEL	5	1	-	-	-	6
FIS	10	1	-	-	1	12
IGEOG	4	3	2	-	-	9
IME	34	15	1	-	1	51
IPRJ	20	4	-	-	1	25
QUI	10	2	-	1	1	14
SUBTOTAL	143	48	5	3	27	226
UERJ	630	163	17	20	102	932

FONTE: SRH

QUADRO 130

AFASTAMENTO DEFINITIVO NA CARREIRA DOCENTE: EVOLUÇÃO HISTÓRICA
DISTRIBUIÇÃO POR ÓRGÃO DE LOTAÇÃO
UERJ - 2015/2019

ÓRGÃO	AFASTAMENTO DEFINITIVO					TOTAL
	2015	2016	2017	2018	2019	
CBI						
ENF	3	1	-	9	6	19
FCM	12	7	9	16	13	57
IBRAG	3	2	3	3	4	15
IMS	3	1	-	2	1	7
NUT	1	-	1	2	2	6
ODO	1	1	1	5	2	10
TOTAL	23	12	14	37	28	114
CCS						
DIR	3	5	1	3	4	16
FAF	2	5	2	2	2	13
FCE	4	1	2	5	-	12
FSS	2	-	-	3	1	6
ICS	-	-	-	-	-	-
IESP	-	-	2	1	-	3
IFCH	3	-	5	10	3	21
TOTAL	14	11	12	24	10	71
CEH						
ART	-	-	3	2	3	8
CAP	18	5	9	10	8	50
EDU	4	1	2	5	1	13
FCS	1	-	-	5	-	6
FEBF	4	-	3	2	-	9
FFP	4	3	4	11	6	28
IEFD	-	2	2	-	-	4
IFHT	-	-	-	-	-	-
ILE	6	1	-	11	8	26
PSI	2	2	2	4	-	10
TOTAL	39	14	25	50	26	154
CTC						
ESDI	4	-	2	-	-	6
FAOC	-	-	-	-	-	-
FAT	4	-	1	1	-	6
FEN	9	5	8	16	10	48
FGEL	3	-	-	6	-	9
FIS	2	1	-	4	-	7
IGEOG	2	-	1	2	2	7
IME	5	2	5	15	4	31
IPRJ	-	2	1	3	2	8
QUI	3	1	2	6	2	14
TOTAL	32	11	20	53	20	136
UERJ	108	48	71	164	84	475

FONTE: SRH

QUADRO 131CORPO DOCENTE EFETIVO: AFASTAMENTOS DEFINITIVOS
DISTRIBUIÇÃO POR ÓRGÃO DE LOTAÇÃO
UERJ - 2019

ÓRGÃO	AFASTAMENTO DEFINITIVO *				TOTAL
	1	2	3	4	
CBI					
ENF	5	-	1	-	6
FCM	8	1	4	-	13
IBRAG	3	-	1	-	4
IMS	-	-	1	-	1
NUT	2	-	-	-	2
ODO	2	-	-	-	2
TOTAL	20	1	7	-	28
CCS					
DIR	1	1	2	-	4
FAF	1	-	1	-	2
FCE	-	-	-	-	-
FSS	-	-	1	-	1
ICS	-	-	-	-	-
IESP	-	-	-	-	-
IFCH	2	1	-	-	3
TOTAL	4	2	4	-	10
CEH					
ART	3	-	-	-	3
CAP	6	1	1	-	8
EDU	1	-	-	-	1
FCS	-	-	-	-	-
FEBF	-	-	-	-	-
FFP	3	1	2	-	6
IEFD	-	-	-	-	-
IFHT	-	-	-	-	-
ILE	4	1	3	-	8
PSI	-	-	-	-	-
TOTAL	17	3	6	-	26
CTC					
ESDI	-	-	-	-	-
FAOC	-	-	-	-	-
FAT	-	-	-	-	-
FEN	8	1	1	-	10
FGEL	-	-	-	-	-
FIS	-	-	-	-	-
IGEOG	1	1	-	-	2
IME	1	-	3	-	4
IPRJ	-	1	1	-	2
QUI	2	-	-	-	2
TOTAL	12	3	5	-	20
UERJ	53	9	22	-	84

FONTE: SRH

* 1 - APOSENTADO ESTATUTÁRIO E APOSENTADO ESTATUTÁRIO POR INVALIDEZ
 2 - FALECIMENTO
 3 - EXONERAÇÃO
 4 - RESCISÃO DO CONTRATO DE TRABALHO

QUADRO 132

TAXA DE SUBSTITUIÇÃO DO CORPO DOCENTE: RELAÇÃO ENTRE INGRESSO E AFASTAMENTO DEFINITIVO
DISTRIBUIÇÃO POR ÓRGÃO DE LOTAÇÃO
UERJ - 2015 a 2019

ÓRGÃO	DOCENTES		
	AFASTAMENTO DEFINITIVO	INGRESSO POR CONCURSO	SUBSTITUIÇÃO (%)
UNIDADES ACADÊMICAS			
CBI			
ENF	19	62	326,3
FCM	57	71	124,6
IBRAG	15	18	120,0
IMS	7	11	157,1
NUT	6	16	266,7
ODO	10	17	170,0
SUBTOTAL	114	195	171,1
CCS			
DIR	16	38	237,5
FAF	13	23	176,9
FCE	12	10	83,3
FSS	6	10	166,7
ICS	-	3	-
IESP	3	7	233,3
IFCH	21	33	157,1
SUBTOTAL	71	124	174,6
CEH			
ART	8	23	287,5
CAP	50	124	248,0
EDU	13	39	300,0
FCS	6	9	150,0
FEBF	9	37	411,1
FFP	28	75	267,9
IEFD	4	19	475,0
IFHT	-	-	-
ILE	26	42	161,5
PSI	10	19	190,0
SUBTOTAL	154	387	251,3
CTC			
ESDI	6	21	350,0
FAOC	-	5	-
FAT	6	30	500,0
FEN	48	53	110,4
FGEL	9	6	66,7
FIS	7	12	171,4
IGEOG	7	9	128,6
IME	31	51	164,5
IPRJ	8	25	312,5
QUI	14	14	100,0
SUBTOTAL	136	226	166,2
UERJ	475	932	196,2

FONTE: SRH

QUADRO 133
 INGRESSO NA CARREIRA DE SERVIDORES
 TÉCNICO-ADMINISTRATIVOS
 UERJ - 2019

CARGO/ESPECIALIDADE	NOMEAÇÃO
EXTRA QUADRO COMISSONADO	8
ASSISTENTE DE LABORATÓRIO	1
MÉDICO	17
PROGRAMADOR VISUAL	1
TÉCNICO FARMÁCIA	1
TÉCNICO RADIOLOGIA	1
ASSISTENTE SOCIAL	1
PSICÓLOGO	8
BIÓLOGO	17
TÉCNICO EM QUÍMICA	1
ARQUITETO	1
PROCURADOR	5
TÉCNICO EM INFORMÁTICA	1
TÉCNICO LABORATÓRIO	2
TÉCNICO EM ENFERMAGEM	31
ENFERMEIRO	6
FARMACÊUTICO BIOQ.	5
FONOAUDIÓLOGO	1
NUTRICIONISTA	4
ÁUDIO E VÍDEO	6
ILUMINADOR CÊNICO	1
ORIENTADOR DE OFICINAS ARTÍSTICAS	1
ANALISTA DE SISTEMAS	1
UERJ	121

FONTE: SRH

QUADRO 134INGRESSO NA CARREIRA DE SERVIDORES TÉCNICO-ADMINISTRATIVOS
DISTRIBUIÇÃO POR ÓRGÃO DE LOTAÇÃO
UERJ - 2019

ÓRGÃO	QUANTITATIVO DE INGRESSANTES
1 - UNIDADES ACADÊMICAS	
CBI	
DIREÇÃO	-
ENF	-
FCM	7
IBRAG	10
IMS	-
NUT	-
ODO	1
SUBTOTAL	18
CCS	
DIREÇÃO	-
DIR	-
FAF	-
FCE	-
FSS	-
ICS	-
IESP	-
IFCH	-
SUBTOTAL	-
CEH	
DIREÇÃO	-
ART	-
CAP	2
EDU	-
FCS	-
FEBF	-
FFP	-
IEFD	-
IFHT	-
ILE	-
PSI	1
SUBTOTAL	3
CTC	
DIREÇÃO	-
ESDI	-
FAOC	-
FAT	-
FEN	-
FGEL	1
FIS	-
IGEOG	-
IME	-
IPRJ	-
QUI	1
SUBTOTAL	2
TOTAL	23
2 - INSTITUTOS E NÚCLEOS ESPECIALIZADOS	
NEPAD	2
NESA	-
NIESC-VR	-
UnATI	-
TOTAL	2

CONTINUA

QUADRO 134 (CONTINUAÇÃO)INGRESSO NA CARREIRA DE SERVIDORES TÉCNICO-ADMINISTRATIVOS
DISTRIBUIÇÃO POR ÓRGÃO DE LOTAÇÃO
UERJ - 2019

ÓRGÃO	QUANTITATIVO DE INGRESSANTES
3 - ADMINISTRAÇÃO CENTRAL	
CLDCR	-
CEED	-
DAF	1
DAP	-
DINFO	1
DIPLAN	-
EdUERJ	-
PG-UERJ	5
REI	-
SIRIUS	-
SR-1	-
SR-2	1
SR-3	6
SRH	-
PREFEI	8
DEMAIS ÓRGÃOS	3
TOTAL	25
4 - ÓRGÃOS RELATIVAMENTE AUTÔNOMOS	
CEPUERJ	-
NUSEG	-
TOTAL	-
5 - HOSPITAL UNIVERSITÁRIO PEDRO ERNESTO	
HUPE	64
TOTAL	64
6 - POLICLÍNICA PIQUET CARNEIRO	
PPC	7
TOTAL	7
UERJ	121

FONTE: SRH

IX - Rede Sirius - Rede de Bibliotecas UERJ

DATA FEBR 2020

IX - Rede Sirius - Rede de Bibliotecas UERJ

Acervo, Usuários e Atendimento

DATA UERJ 2020

QUADRO 135
 REDE SIRIUS - REDE DE BIBLIOTECAS UERJ: ACERVO
 DISTRIBUIÇÃO POR BIBLIOTECA
 UERJ - 2019

BIBLIOTECAS E NÚCLEOS	LIVROS		PERÍODICOS		ACERVO *		CD-ROM/ DISQUETES	DVD / FITAS DE VIDEO	MAPAS	NORMAS E PATENTES	FOLHETOS	PUBLICAÇÕES SERIADAS		FOTOS EXEMP	BASE DE DADOS	LIVROS ELETRÔNICOS (TÍTULOS)	
	TÍTULOS	EXEMPLARES	TÍTULOS	FASCÍCULOS	TÍTULOS CORRENTES	DISSERTAÇÕES E TESES / TCC						TÍTULOS	EXEMP				
CB																	
A	5.296	11.816	925	104.125	-	4.514	-	-	-	-	48	-	-	-	-	-	-
B	3.665	6.307	-	-	-	935	2	-	-	-	755	-	-	-	-	-	-
C	8.272	11.238	293	-	-	1.546	-	-	-	-	449	186	210	-	-	-	-
TOTAL	17.233	29.361	1.218	104.125	-	6.995	2	-	-	-	1.252	186	210	-	-	-	-
CCS																	
A	19.379	31.528	-	-	6	1.652	-	-	-	-	-	-	-	-	-	-	-
B	10.759	18.210	6	106	160	630	-	-	-	-	643	-	-	-	-	-	-
C	20.795	27.439	463	13.593	22	1.651	206	402	-	1	145	-	-	-	-	-	-
D - IESP	18.120	21.299	170	3.783	-	303	-	-	-	-	-	-	-	-	-	-	-
TOTAL	69.053	98.476	639	17.482	188	4.236	206	402	-	1	788	-	-	-	-	-	-
CEH																	
A	16.386	29.354	237	6.630	-	3.868	34	34	-	-	15	-	-	-	-	-	-
B	22.554	33.083	264	4.399	4	2.749	137	360	-	-	1.727	-	-	-	-	-	-
C	6.656	10.798	19	19	-	409	48	22	4	-	27	-	-	-	-	-	-
D	13.209	21.512	104	896	130	239	-	1	315	-	1.892	-	-	-	-	-	-
E	4.232	4.232	101	1.529	-	95	-	-	-	1	20	-	-	-	-	-	-
TOTAL	63.037	98.979	725	13.473	134	7.360	219	417	319	1	3.681	-	-	-	-	-	-
CIC																	
A	7.991	15.073	180	5.390	11	1.410	95	-	-	64	-	-	-	-	-	-	-
B	7.252	13.383	145	1.140	-	3.543	-	-	-	4	4	-	-	-	-	-	-
C	9.572	14.925	593	14.534	24	2.340	476	56	4.423	1	515	-	-	-	-	-	-
D	5.920	9.384	232	-	188	864	23	557	-	-	34	-	-	-	-	-	-
E	5.033	8.288	-	-	-	1.251	30	1	-	66	2	-	-	-	-	-	-
F	2.172	4.215	118	1.711	-	45	-	10	-	-	-	-	-	-	-	-	-
G	6.157	7.437	234	9.811	19	2.545	15	3	-	-	2	-	-	-	-	-	-
P	614	930	-	-	-	-	-	-	-	-	-	-	-	-	-	-	-
Q	1.898	4.167	34	4.607	-	685	9	-	-	1	-	-	-	-	-	-	-
T	1.286	2.594	27	130	-	55	6	8	-	-	3	-	-	-	-	-	-
TOTAL	47.895	80.396	1.563	37.323	242	12.738	654	635	4.423	136	560	-	-	-	-	-	-

CONTINUA

QUADRO 135 (CONTINUAÇÃO)
 REDE SIRIUS - REDE DE BIBLIOTECAS UERJ: ACERVO
 DISTRIBUIÇÃO POR BIBLIOTECA
 UERJ - 2019

BIBLIOTECAS E NÚCLEOS	ACERVO *													
	LIVROS		PERIÓDICOS		DISSERTAÇÕES E TESES / TCC	CD-ROM/ DISQUETES	DVD / FITAS DE VÍDEO	MAPAS	NORMAS E PATENTES	FOLHETOS	PUBLICAÇÕES SERIADAS TÍTULOS	EXEMP EXEMP	BASE DE DADOS	LIVROS ELETRÔNICOS (TÍTULOS)
TÍTULOS	EXEMPLARES	TÍTULOS	FASCÍCULOS	TÍTULOS CORRENTES										
BIBLIOTECAS ESCOLARES E COMUNITÁRIA														
CAP/A	5.680	7.374	1	-	-	22	-	-	-	-	-	-	-	-
CAP/B	4.812	6.714	-	-	-	-	-	-	2	-	-	-	-	-
COM	9.481	11.627	236	3.506	-	-	15	43	-	71	-	-	-	-
TOTAL	19.973	25.715	237	3.506	-	22	15	43	-	73	-	-	-	-
NÚCLEOS														
NPROTEC	151	156	-	-	-	-	-	-	47	-	-	-	-	-
AMID	3.201	4.129	104	2.277	-	3	29	-	-	182	-	-	1.364	-
NDBLS	18.246	20.227	35	752	-	3	2	-	-	1	-	-	-	-
REDE SIRIUS	-	-	-	-	-	-	-	-	-	-	-	-	-	7
TOTAL	21.598	24.512	139	3.029	-	6	31	-	47	183	-	-	1.364	7
UERJ	238.789	357.439	4.521	178.938	564	31.357	1.127	1.497	4.742	6.537	186	210	1.364	7

FONTE: SIRIUS

* QUANDO NÃO ESPECIFICADO, O QUANTITATIVO APRESENTADO PARA O ITEM DO ACERVO, A PARTIR DE 2012, REFERE-SE AO TOTAL DE EXEMPLARES

OBS: LIVROS ELETRÔNICOS E BASES DE DADOS DISPONIBILIZADOS EM TODAS AS BIBLIOTECAS

QUADRO 136

REDE SIRIUS - REDE DE BIBLIOTECAS UERJ: ACERVO
DISTRIBUIÇÃO POR ÁREA DE CONHECIMENTO
UERJ - 2019

ACERVO*	ÁREA DE CONHECIMENTO					UERJ
	CIÊNCIAS EXATAS E DA TERRA	ENGENHARIA / TECNOLOGIA	CIÊNCIAS BIOLÓGICAS E DA SAÚDE	CIÊNCIAS SOCIAIS	CIÊNCIAS HUMANAS E LETRAS	
LIVROS						
TÍTULOS	23.136	23.161	18.831	69.053	63.037	197.218
EXEMPLARES	38.960	38.421	32.376	98.476	98.979	307.212
PERIÓDICOS						
TÍTULOS	977	550	1.254	639	725	4.145
FASCÍCULOS	20.202	16.043	105.203	17.482	13.473	172.403
T. CORRENTES	219	21	2	188	134	564
DISSERTAÇÕES / TESES / TCC						
TÍTULOS	4.229	5.699	6.409	3.962	6.590	26.889
EXEMPLARES	4.448	8.008	7.277	4.236	7.360	31.329
CD-ROM / DISQUETES						
TÍTULOS	455	58	20	4	174	711
EXEMPLARES	567	68	21	206	219	1.081
DVD / FITAS DE VÍDEOS						
TÍTULOS	293	12	-	402	213	920
EXEMPLARES	621	14	-	402	417	1.454
MAPAS						
TÍTULOS	3.969	-	-	-	262	4.231
EXEMPLARES	4.423	-	-	-	319	4.742
NORMAS E PATENTES						
TÍTULOS	40	83	13	1	1	138
FOLHETOS						
TÍTULOS	528	7	974	788	3.052	5.349
EXEMPLARES	552	8	1.252	788	3.681	6.281
PUBLICAÇÕES SERIADAS						
TÍTULOS	-	-	186	-	-	186
EXEMPLARES	-	-	210	-	-	210
FOTOS						
EXEMPLARES	-	-	-	-	-	-
BASE DE DADOS **						
TÍTULOS	-	-	-	-	-	7
LIVROS ELETRÔNICOS **						
TÍTULOS	-	-	-	-	-	30.129

FONTE: SIRIUS

* OS ACERVOS DAS BIBLIOTECAS COMUNITÁRIA (COM), CAP/A E CAP/B (ESCOLARES) E DOS NÚCLEOS MID, NDBLS E NPROTEC (OBRAS GERAIS, DE REFERÊNCIA E OBRAS RARAS) NÃO ESTÃO INCLuíDOS NESTE QUADRO

** OS LIVROS ELETRÔNICOS E BASE DE DADOS ENGLOBALAM DIVERSAS ÁREAS DE CONHECIMENTO E ESTÃO COMPUTADOS NO TOTAL DA UERJ

BIBLIOTECAS	CONSULTA LOCAL		CIRCULAÇÃO DO ACERVO *													EMPRÉSTIMOS ENTRE BIBLIOTECAS		TOTAL ***					
	(UI)	CHAVES	CA	GD	EX	PE	PM	PD	PP	PR	DN	DP	SE	SP	UT	CE	ALUNOS INTERCÂMBIO		ESPECIAL	LEITOR EXTERNO (UX)	SOLICITADO **	ATENDIDO (UI)	
CB																							
A	2.613	11.000	-	7.609	-	1	70	68	4	16	-	-	102	5	-	-	-	925	23	-	-	-	22.436
B	516	2.275	-	2.046	-	34	60	27	-	29	14	-	19	-	-	-	-	49	15	-	-	-	5.084
C	190	-	-	145	2	-	182	142	-	-	19	-	23	-	-	-	-	-	91	-	-	-	794
TOTAL	3.319	13.275	-	9.800	2	35	312	237	4	45	33	-	144	5	-	-	-	974	129	-	-	-	28.314
CCS																							
A	7.738	-	-	4.525	-	149	1.655	1.074	8	1	274	17	232	4	-	-	-	-	559	-	-	-	16.262
B	5.002	-	7	2.589	-	-	305	127	-	23	33	175	7	-	-	-	-	72	130	-	-	28	8.498
C	4.052	5.374	-	6.474	-	244	722	308	17	-	35	4	165	3	-	-	-	-	360	-	-	18	17.776
D-IESP	218	-	-	57	2	104	352	517	18	-	117	6	60	-	-	-	-	-	-	-	-	23	1.474
TOTAL	17.010	5.374	7	13.645	2	497	3.034	2.026	43	1	449	60	632	14	-	-	-	72	1.049	-	-	95	44.010
CEH																							
A	1.694	-	-	2.572	31	157	534	436	10	22	149	17	342	18	-	-	-	682	174	-	5	22	6.860
B	4.411	2	-	6.145	3	626	705	457	21	2	275	176	156	18	-	-	7	-	426	-	12	2	13.432
C	1.244	173	-	1.251	-	60	234	1	-	-	72	13	44	-	-	-	-	25	17	-	1	-	3.134
D	1.345	984	-	1.508	-	88	293	37	-	-	50	-	26	-	-	-	-	-	126	-	-	-	4.457
E	580	-	-	495	-	-	215	152	-	-	-	-	-	-	-	-	-	-	131	-	-	-	1.573
TOTAL	9.274	1.159	-	11.971	34	931	1.981	1.083	31	24	546	206	568	36	-	-	7	707	874	18	24	18	29.456
CTC																							
A	6.462	32.233	-	7.878	-	83	320	70	-	-	275	57	99	8	-	-	-	-	-	-	4	2	47.487
B	3.214	20.812	-	5.482	-	31	510	89	-	-	109	1	153	2	-	-	-	310	5	-	-	38	30.756
C	1.871	2.308	9	2.280	-	16	1.049	381	-	-	141	-	214	15	-	-	-	69	89	-	2	-	8.442
D	4.311	11.710	-	5.284	-	-	611	306	-	-	209	14	46	2	-	-	-	432	-	-	13	-	22.925
E	2.419	2.492	-	6.123	-	-	502	485	54	-	94	31	71	6	-	-	-	-	-	-	-	-	12.277
F	180	227	-	4.965	-	13	-	-	-	-	140	11	57	11	-	-	-	934	-	-	-	-	6.538
G	4.064	-	-	387	-	-	94	82	-	-	12	-	18	-	-	-	-	571	830	-	-	-	6.058
P	765	-	-	349	-	17	-	-	-	-	23	-	3	-	-	-	-	95	-	-	-	-	1.252
Q	2.228	32	-	2.948	-	-	49	29	29	-	39	-	149	-	-	-	-	-	74	-	-	-	5.577
T	164	-	-	373	-	209	-	-	-	-	126	-	33	-	-	-	-	155	-	-	-	-	1.060
TOTAL	25.678	69.814	9	36.069	-	369	3.135	1.442	83	-	1.168	114	843	44	-	-	-	2.566	998	19	40	19	142.372

CONTINUA

QUADRO 137 (CONTINUAÇÃO)
 REDE SIRIUS - REDE DE BIBLIOTECAS UERJ: CIRCULAÇÃO DO ACERVO
 DISTRIBUIÇÃO POR BIBLIOTECA
 UERJ - 2019

BIBLIOTECAS	CIRCULAÇÃO DO ACERVO *																	TOTAL ***				
	CONSULTA LOCAL (UI)							EMPRÉSTIMOS														
BIBLIOTECAS ESCOLARES E COMUNITÁRIA	CHAVES	CA	GD	EX	PE	PM	PD	PP	PR	DN	DP	SE	SP	UT	CE	ALUNOS INTERCÂMBIO	ESPECIAL	LEITOR EXTERNO (UX)	EMPRÉSTIMOS ** SOLICITADO	ATENDIDO (UI)		
COM	863	736	1	392	12	1	21	15	-	4	4	-	134	2	1	106	-	-	-	-	-	2.292
CAP/A	3.440	-	396	-	-	-	-	-	-	-	-	-	-	-	-	-	50	-	-	-	-	3.886
CAP/B	8.613	-	1.299	-	-	-	-	-	-	16	4	4	-	-	-	-	-	-	-	-	1	9.937
TOTAL	12.916	736	1.696	392	12	1	21	15	-	4	20	4	138	2	1	106	-	-	-	-	1	16.115
UERJ	68.197	90.358	1.712	71.877	50	1.833	8.483	4.803	161	74	2.216	384	2.325	101	1	106	7	4.369	3.050	37	160	260.267

FONTE: SIRIUS

OS NÚCLEOS NÃO ESTÃO INCLuíDOS NESTE QUADRO POR NÃO HAVER CIRCULAÇÃO DE SEUS ACERVOS

- * CA - ALUNOS CAP
 GD - ALUNOS GRADUAÇÃO
 EX - ALUNOS EXTENSÃO
 PE - ALUNOS ESPECIALIZAÇÃO
 PM - ALUNOS MESTRADO
 PD - ALUNOS DOUTORADO
 PP - ESTAGIO PÓS-DOUTORADO
 PR - ALUNOS RESIDENTES
 DN - DOCENTES EFETIVOS
 DP - DOCENTES CONTRATADOS
 SE - SERVIDOR EFETIVO
 SP - SERVIDOR NÃO EFETIVO
 UT - ALUNOS UFRJ
 CE - COMUNIDADE EXTERNA
 UX - USUÁRIO XEROX
 UI - USUÁRIO INSTITUCIONAL

** SOLICITADO = EMPRÉSTIMO ENTRE BIBLIOTECAS SOLICITADO - MATERIAL INFORMACIONAL SOLICITADO PELAS BIBLIOTECAS DA UERJ EM INSTITUIÇÕES EXTERNAS
 *** NO SOMATÓRIO TOTAL NÃO ESTÃO CONTABILIZADOS OS EMPRÉSTIMOS ENTRE BIBLIOTECAS (EMPRÉSTIMOS SOLICITADOS).

QUADRO 138

REDE SIRIUS - REDE DE BIBLIOTECAS UERJ: USUÁRIOS CADASTRADOS
DISTRIBUIÇÃO POR BIBLIOTECA
UERJ - 2019

BIBLIOTECAS	USUÁRIOS CADASTRADOS *						TOTAL
	A/1-2	AG	APG	D	S	O	
CB							
A	-	1.429	42	52	197	92	1.812
B	-	37	8	-	2	3	50
C	-	-	120	25	6	12	163
TOTAL	-	1.466	170	77	205	107	2.025
CCS							
A	-	1.025	210	40	43	4	1.322
B	-	904	63	19	45	8	1.039
C	-	1.631	275	85	81	16	2.088
D - IESP	-	-	186	10	9	5	210
TOTAL	-	3.560	734	154	178	33	4.659
CEH							
A	-	2.057	275	38	68	13	2.451
B	-	1.059	199	46	46	1	1.351
C	-	179	33	9	5	-	226
D	-	1.179	123	13	14	7	1.336
E	-	10	9	-	-	-	19
TOTAL	-	4.484	639	106	133	21	5.383
CTC							
A	-	677	30	23	18	9	757
B	-	1.478	106	21	21	4	1.630
C	-	279	57	13	12	2	363
D	-	451	60	17	23	11	562
E	-	674	106	32	21	12	845
F	-	497	1	44	10	8	560
G	-	151	32	5	13	2	203
P	-	83	14	10	-	1	108
Q	-	119	10	-	4	4	137
T	-	38	20	-	5	-	63
TOTAL	-	4.447	436	165	127	53	5.228
BIBLIOTECAS ESCOLARES E COMUNITÁRIA							
COM	-	-	-	-	53	80	133
CAP/A	162	-	6	-	-	2	170
CAP/B	320	-	-	10	6	2	338
TOTAL	482	-	6	10	59	84	641
UERJ	482	13.957	1.985	512	702	298	17.936

FONTE: SIRIUS

* A/1-2=ALUNOS DOS ENSINOS FUNDAMENTAL E MÉDIO

AG=ALUNOS GRADUAÇÃO

APG=ALUNOS DE EXTENSÃO, ESPECIALIZAÇÃO, MESTRADO, DOUTORADO, PÓS-DOUTORADO E ALUNOS INTERCÂMBIO

D=DOCENTES

S=SERVIDORES

O=OUTROS (ALUNOS Unati, RESIDENTES, ESTAGIÁRIOS, CONTRATADOS E COMUNIDADE EXTERNA)

QUADRO 139

REDE SIRIUS - REDE DE BIBLIOTECAS UERJ: ATUALIZAÇÃO DO ACERVO
DISTRIBUIÇÃO POR BIBLIOTECA
UERJ - 2019

BIBLIOTECAS E NÚCLEOS	LIVROS(EXEMPLARES)		PERIÓDICOS(FASCÍCULOS)		BASE DE DADOS	LIVROS ELETRÔNICOS	TOTAL
	COMPRA	OUTROS *	COMPRA	OUTROS *	COMPRA	COMPRA	
CB							
A	4	58	-	-	-	-	62
B	-	20	-	93	-	-	113
C	13	64	-	-	-	-	77
TOTAL	17	142	-	93	-	-	252
CCS							
A	-	52	-	12	-	-	64
B	16	156	6	-	-	-	178
C	221	287	-	77	-	-	585
D - IESP	-	-	-	-	-	-	-
TOTAL	237	495	6	89	-	-	827
CEH							
A	-	493	-	-	-	-	493
B	-	596	-	141	-	-	737
C	50	173	-	-	-	-	223
D	16	1.247	-	272	-	-	1.535
E	-	1.189	-	422	-	-	1.611
TOTAL	66	3.698	-	835	-	-	4.599
CTC							
A	1	143	-	93	-	-	237
B	-	173	-	26	-	-	199
C	-	100	-	54	-	-	154
D	-	49	-	25	-	-	74
E	32	158	-	-	-	-	190
F	26	46	-	-	-	-	72
G	125	-	7	-	-	-	132
p	118	306	-	-	-	-	424
Q	-	55	-	-	-	-	55
T	41	79	-	-	-	-	120
TOTAL	343	1.109	7	198	-	-	1.657
BIBLIOTECAS ESCOLARES E COMUNITÁRIA							
COM	-	224	-	-	-	-	224
CAP/A	15	31	-	-	-	-	46
CAP/B	-	80	-	-	-	-	80
TOTAL	15	335	-	-	-	-	350
NÚCLEOS							
NPROTEC	-	-	-	-	-	-	-
MID	35	-	105	-	-	-	140
NDBLS	11	-	-	47	-	-	58
REDE SIRIUS	-	-	-	-	-	-	-
TOTAL	46	-	105	47	-	-	198
UERJ	724	5.779	118	1.262	-	-	7.883

FONTE: SIRIUS

* OUTROS = DOAÇÃO E DAÇÃO

X - Unidades de Saúde

Datã 2020

X - Unidades de Saúde

Caracterização e Produção

Dat@ 2020

QUADRO 140
UNIDADES DE SAÚDE: CARACTERIZAÇÃO
UERJ - 2019

ESPECIFICAÇÃO	QUANTITATIVO	
	PPC	HUPE
ESPECIALIDADES MÉDICAS (AMBULATÓRIOS) *	19	83
CONSULTÓRIOS **	122	158
ENFERMARIAS	-	74
LABORATÓRIOS ***	6	14
SALA DE PROCEDIMENTOS	35	84
CENTRO DE IMAGENS	3	2

FONTE: HUPE E PPC

OS DADOS REFERENTES ÀS UNIDADES DE SAÚDE CUCC E PERINATAL ESTÃO INSERIDOS NA FONTE HUPE

- * ESPECIALIDADES MÉDICAS COM REGISTRO DE CONSULTA NO ANO
- ** TOTAL DE CONSULTÓRIOS MÉDICOS E NÃO MÉDICOS (ENFERMAGEM, FISIOTERAPIA, NUTRIÇÃO, ENTRE OUTROS)
- *** LABORATÓRIOS (ESPAÇOS FÍSICOS)

QUADRO 141UNIDADES DE SAÚDE: CORPO DE PROFISSIONAIS
UERJ - 2019

ESPECIFICAÇÃO *	QUANTITATIVO								
	PPC				HUPE				
	UERJ	MINISTÉRIO DA SAÚDE	BOLSAS	QUADRO SUPLEMENTAR	TOTAL	UERJ	BOLSAS	QUADRO SUPLEMENTAR	TOTAL
NÍVEL SUPERIOR									
ADMINISTRATIVOS	-	-	-	-	-	1	-	-	1
ANALISTA DE SISTEMA	1	-	-	-	1	-	-	-	-
ASSISTENTES SOCIAIS	9	2	-	-	11	33	-	-	33
BIÓLOGOS	2	-	-	-	2	24	-	-	24
BIOMÉDICOS	-	-	-	-	-	1	-	-	1
ENFERMEIROS	28	1	-	9	38	298	-	-	298
ENGENHEIRO	2	-	-	-	2	-	-	-	-
FARMACÊUTICOS	6	-	-	-	6	24	-	-	24
FISIOTERAPEUTAS	24	-	-	-	24	54	-	-	54
FONOAUDIÓLOGOS	-	1	-	-	1	18	-	-	18
MÉDICOS	26	17	-	-	43	431	-	-	431
NUTRICIONISTAS	10	-	-	4	14	46	-	-	46
ODONTÓLOGOS	11	3	-	34	48	4	-	-	4
PEDAGOGO	1	-	-	-	1	-	-	-	-
PSICÓLOGOS	8	-	-	16	24	18	-	-	18
QUÍMICO	1	-	-	-	1	-	-	-	-
TERAPEUTAS OCUPACIONAIS	1	1	-	-	2	2	-	-	2
OUTROS	1	-	-	-	1	12	-	-	12
TOTAL	131	25	-	63	219	966	-	-	966
NÍVEL TÉCNICO									
TÉCNICO DE ENFERMAGEM	72	-	-	-	72	908	-	-	908
TÉCNICO DE LABORATÓRIO	4	2	-	-	6	61	-	-	61
TÉCNICO EM CITOPALOGIA	-	-	-	-	-	-	-	-	-
TÉCNICO EM ELETROENCEFALOGRAFIA	-	-	-	-	-	-	-	-	-
TÉCNICO EM ESPIROMETRIA	-	-	-	-	-	-	-	-	-
TÉCNICO EM FARMÁCIA	3	-	-	2	5	10	-	-	10
TÉCNICO EM INFORMÁTICA	3	-	-	-	3	-	-	-	-
TÉCNICO EM PATOLOGIA CLÍNICA	-	-	-	4	4	-	-	-	-
TÉCNICO EM RADIOLOGIA	3	-	-	3	6	82	-	-	82
TÉCNICO EM SAÚDE BUCAL	-	-	-	3	3	-	-	-	-
OUTROS	-	-	-	-	-	27	-	-	27
TOTAL	85	2	-	12	99	1.088	-	-	1.088
NÍVEL MÉDIO									
ADMINISTRATIVOS	38	19	-	-	57	245	-	-	245
OP. CÂMERA ESCURA	-	-	-	-	-	-	-	-	-
PERFUSÃO	-	-	-	-	-	2	-	-	2
OUTROS	-	4	-	-	4	9	-	-	9
TOTAL	38	23	-	-	61	256	-	-	256
NÍVEL FUNDAMENTAL									
AUXILIAR DE ENFERMAGEM	-	7	-	-	7	-	-	-	-
AUXILIAR DE LABORATÓRIO	-	-	-	-	-	7	-	-	7
AUXILIAR EM SAÚDE BUCAL	-	-	-	1	1	-	-	-	-
MANIPULADOR DE CÂMERA ESCURA	-	-	-	-	-	5	-	-	5
OUTROS	-	2	-	-	2	106	-	-	106
TOTAL	-	9	-	1	10	118	-	-	118
UERJ	254	59	-	76	389	2.428	-	-	2.428

FONTE: HUPE E PPC

* OS DADOS REFERENTES ÀS UNIDADES DE SAÚDE CUCC E PERINATAL ESTÃO INSERIDOS NA FONTE HUPE;
EXCLUÍDO O CORPO DE PROFESSORES LOTADOS NAS UNIDADES ACADÊMICAS;
NÃO ESTÃO INCLUÍDOS OS RESIDENTES

QUADRO 142

UNIDADES DE SAÚDE: INTERNOS E RESIDENTES
DISTRIBUIÇÃO POR ÁREA DE FORMAÇÃO
UERJ - 2019

CATEGORIA	ÁREA DE FORMAÇÃO	PPC	HUPE
INTERNOS			
	ENFERMAGEM	66	61
	MEDICINA	43	102
	NUTRIÇÃO	21	12
SUBTOTAL		130	175
RESIDENTES			
	ENFERMAGEM	27	132
	FISIOTERAPIA	5	14
	MEDICINA	200	361
	NUTRIÇÃO	2	32
	ODONTOLOGIA	-	3
	PSICOLOGIA	-	20
	SERVIÇO SOCIAL	2	32
	MULTIPROFISSIONAL EM SAÚDE DO IDOSO	-	20
	FONOAUDIOLOGIA	-	8
SUBTOTAL		236	622
UERJ		366	797

FONTE: HUPE E PPC

QUADRO 143

UNIDADES DE SAÚDE: PRODUÇÃO GERAL
UERJ - 2019

ESPECIFICAÇÃO	PRODUÇÃO - MÉDIA MENSAL	
	PPC	HUPE
ATENDIMENTOS AMBULATORIAIS	12.031	23.284
INTERNAÇÕES	-	665
CIRURGIAS	121	1.480
EXAMES DE IMAGEM	1.822	2.604
EXAMES LABORATORIAIS	31.770	62.277
EXAMES DIVERSOS	34.543	72.243
ESPECIALIDADES MÉDICAS	19	53
NUTRIÇÃO (Nº REFEIÇÕES/LANCHES) **	2.000	791.452

FONTE: HUPE E PPC

* CIRURGIAS HUPE (INTERNAÇÃO + AMBULATORIAL)

** A PARTIR DE 2012 FORAM CONTABILIZADOS OS NÚMERO DE GRANDES E PEQUENAS REFEIÇÕES, ALÉM DO NÚMERO DE LANCHES

QUADRO 144

UNIDADES DE SAÚDE: INTERNAÇÕES - INDICADORES HOSPITALARES
UERJ - 2019

INDICADORES	PPC *	HUPE
LEITOS	-	426
TAXA MÉDIA DE OCUPAÇÃO DOS LEITOS (%)	-	77,00
TEMPO MÉDIO DE PERMANÊNCIA EM DIAS - CLÍNICA	-	11,63
TEMPO MÉDIO DE PERMANÊNCIA EM DIAS - CIRURGIA	-	5,99
MÉDIA DE PACIENTES - DIA	-	315,43
TOTAL GLOBAL DE ÓBITOS (%)	-	4,20

FONTE: HUPE E PPC

* NÃO HÁ INTERNAÇÕES

QUADRO 145

UNIDADES DE SAÚDE: PRODUÇÃO EM ATENDIMENTO AMBULATORIAL - CONSULTAS
DISTRIBUIÇÃO POR ESPECIALIDADE
UERJ - 2019

ESPECIALIDADE *	CONSULTAS - MÉDIA MENSAL	
	PPC	HUPE
ESPECIALIDADES MÉDICAS		
CLÍNICAS		
ALERGIA E IMUNOLOGIA	194	27
ANESTESIOLOGIA	-	213
ANGIOLOGIA	-	124
CARDIOLOGIA	821	241
CLÍNICA MÉDICA	405	1.058
DERMATOLOGIA	-	1.175
ENDOCRINOLOGIA E METABOLOGIA	855	473
FISIATRIA	-	355
GASTROENTEROLOGIA	522	28
GERIATRIA	278	20
HEMATOLOGIA	-	298
HEMOTERAPIA	-	29
INFECTOLOGIA	30	162
LEGISTA	-	-
MEDICINA DE FAMÍLIA E COMUNIDADE	29	382
MEDICINA INTENSIVA	-	9
MEDICINA PREVENTIVA E SOCIAL	-	4
MEDICINA DO TRABALHO	-	532
NEFROLOGIA	16	366
NEUROLOGIA	133	553
NEUROFISIOLOGIA CLÍNICO	-	2
NUTROLOGIA	-	10
ONCOLOGIA	-	425
PATOLOGIA CLÍNICA / MEDICINA LABORATORIAL	-	-
PEDIATRIA	314	774
PNEUMOLOGIA	380	225
PSIQUIATRIA	276	340
RADIOLOGIA E DIAGNÓSTICO	-	33
RADIOTERAPIA	-	57
REUMATOLOGIA	576	654
SUBTOTAL	4.829	8.569
CIRÚRGICAS		
CANCEROLOGIA CIRÚRGICA	-	109
CANCEROLOGISTA PEDIÁTRICO	-	3
CIRURGIA CARDIOVASCULAR	-	85
CIRURGIA DE CABEÇA E PESCOÇO	-	159
CIRURGIA GERAL	310	2
CIRURGIA PEDIÁTRICA	-	31
CIRURGIA PLÁSTICA	722	53
CIRURGIA TORÁCICA	-	79
CIRURGIA VASCULAR	1.078	-
COLOPROCTOLOGIA	-	191
GINECOLOGIA E OBSTETRÍCIA	82	401
MASTOLOGIA	-	32
NEUROCIRURGIA	-	300
OFTALMOLOGIA	-	1.954
ORTOPEDIA E TRAUMATOLOGIA	-	407
OTORRINOLARINGOLOGIA	-	367
RADIOTERAPIA	-	-
UROLOGIA	958	681
SUBTOTAL	3.150	4.854
TOTAL	7.979	13.423

CONTINUA

QUADRO 145 (CONTINUAÇÃO)

UNIDADES DE SAÚDE: PRODUÇÃO EM ATENDIMENTO AMBULATORIAL - CONSULTAS
DISTRIBUIÇÃO POR ESPECIALIDADE
UERJ - 2019

ESPECIALIDADE *	CONSULTAS - MÉDIA MENSAL	
	PPC	HUPE
ESPECIALIDADES NÃO MÉDICAS		
ODONTOLOGIA - CLÍNICA GERAL	282	172
ODONTOLOGIA - ENDODONTIA	23	11
ODONTOLOGIA - ESTOMATOLOGISTA	119	-
ODONTOLOGIA - ODONTOPEDIATRIA	27	-
ODONTOLOGIA - ORTOPEDIA E ORTODONTIA	-	112
ODONTOLOGIA - PERIODONTIA	-	24
ODONTOLOGIA - RADIOLOGISTA	1	-
ODONTOLOGIA - TRAUMATOLOGIA BUCOMAXILOFACIAL	8	-
CIRURGIA ODONTOLÓGICA - TRAUMATOLOGIA BUCOMAXILOFACIAL	-	146
ENFERMAGEM	833	3.857
ENFERMAGEM ESTOMATERAPEUTA	57	-
ENFERMAGEM NEFROLOGISTA	-	7
ENFERMAGEM PSIQUIÁTRICA	-	1
ENFERMAGEM NEONATOLOGISTA	-	24
ENFERMAGEM OBSTÉTRICO	-	86
FARMÁCIA	-	-
FARMÁCIA ANALISTA CLÍNICO	-	-
FISIOTERAPIA	1.451	159
FONOAUDIOLOGIA	38	908
MUSICOTERAPEUTA	-	-
NUTRIÇÃO	619	560
PSICANÁLISE	-	9
PSICOLOGIA CLÍNICA	303	604
SERVIÇO SOCIAL	260	317
TÉCNICO DE ENFERMAGEM	-	720
TERAPIA OCUPACIONAL	31	145
TOTAL	4.052	7.862
RESIDÊNCIA		
TOTAL	-	1.999
UERJ	12.031	23.284

FONTE: HUPE E PPC

*RELACIONADAS AS ESPECIALIDADES COM REGISTRO DE CONSULTA NO ANO

QUADRO 146UNIDADES DE SAÚDE: PROCEDIMENTOS COM FINALIDADE DIAGNÓSTICA (EXAMES) E TRATAMENTOS AMBULATORIAIS
UERJ - 2019

DIAGNÓSTICO POR EXAMES E TRATAMENTOS	MÉDIA MENSAL	
	PPC	HUPE
DIAGNÓSTICO POR EXAMES		
COLETA MATERIAL POR MEIO DE PUNÇÃO/BÍOPSIA	14	-
DIAGNÓSTICO CINÉTICO FUNCIONAL	751	7
DIAGNÓSTICO EM ANGIOLOGIA	-	7
DIAGNÓSTICO EM CARDIOLOGIA	575	615
DIAGNÓSTICO EM GINECOLOGIA-OBSTETRÍCIA	-	9
DIAGNÓSTICO EM HEMOTERAPIA	-	1.069
DIAGNÓSTICO EM LABORATÓRIO CLÍNICO	31.828	60.820
DIAGNÓSTICO EM NEUROLOGIA	-	26
DIAGNÓSTICO EM OFTALMOLOGIA	98	8.347
DIAGNÓSTICO EM OTORRINOLARINGOLOGIA/ FONOAUDIOLOGIA	-	506
DIAGNÓSTICO EM PNEUMOLOGIA	240	14
DIAGNÓSTICO EM PSICOLOGIA-PSIQUIATRIA	3	-
DIAGNÓSTICO EM UROLOGIA	29	14
DIAGNÓSTICO POR ANATOMIA PATOLÓGICA E CITOPATOLÓGICA	-	388
DIAGNÓSTICO POR ENDOSCOPIA	-	409
DIAGNÓSTICO POR RADIOLOGIA	193	1.444
DIAGNÓSTICO POR RADIOLOGIA INTERVENCIÓNISTA	-	2
DIAGNÓSTICO POR RESSONÂNCIA MAGNÉTICA	-	157
DIAGNÓSTICO POR TESTE RÁPIDO	980	10
DIAGNÓSTICO POR TOMOGRAFIA	100	338
DIAGNÓSTICO POR ULTRA-SONOGRAFIA	1.529	663
DIAGNÓSTICO EM VIGILÂNCIA EPIDEMIOLÓGICA E AMBIENTAL	26	2
TOTAL	36.366	74.847
TRATAMENTOS		
ACOLHIMENTO INICIAL POR CENTRO DE ATENÇÃO PSICOSSOCIAL	-	-
ACOLHIMENTO DIURNO DE PACIENTE EM CENTRO DE ATENÇÃO PSICOSSOCIAL	-	-
ACOMPANHAMENTO EM OUTRAS ESPECIALIDADES	-	29
ACOMPANHAMENTO PÓS-TRANSPLANTE	-	99
ACOMPANHAMENTO DE SERVIÇO RESIDENCIAL TERAPÊUTICO POR CENTRO DE ATENÇÃO PSICOSSOCIAL	-	-
AÇÕES DE ARTICULAÇÃO DE REDES INTRA E INTERSETORIAIS	-	-
AÇÕES DE REABILITAÇÃO PSICOSSOCIAL	-	-
AÇÕES DE REDUÇÃO DE DANOS	-	-
APOIO SERVIÇO RESIDENCIAL DE CARÁTER TRANSITÓRIO POR CENTRO DE ATENÇÃO PSICOSSOCIAL	-	-
ATENÇÃO ÀS SITUAÇÕES DE CRISE	-	-
ATENDIMENTO / ACOMPANHAMENTO EM REABILITAÇÃO FÍSICA, MENTAL, VISUAL E MÚLTIPLAS DEFICIÊNCIAS	137	343
ATENDIMENTO / ACOMPANHAMENTO PSICOSSOCIAL	-	218
ATENDIMENTO DOMICILIAR PARA PACIENTES DE CENTRO DE ATENÇÃO PSICOSSOCIAL E/OU FAMILIARES	-	-
ATENDIMENTO DE ENFERMAGEM (EM GERAL)	3.824	-
ATENDIMENTO EM GRUPO DE PACIENTE EM CENTRO DE ATENÇÃO PSICOSSOCIAL	-	-
ATENDIMENTO EM OFICINA TERAPÊUTICA I - SAÚDE MENTAL	-	-
ATENDIMENTO EM OFICINA TERAPÊUTICA II - SAÚDE MENTAL	-	-
ATENDIMENTO FAMILIAR EM CENTRO DE ATENÇÃO PSICOSSOCIAL	-	-
ATENDIMENTO INDIVIDUAL DE PACIENTE EM CENTRO DE ATENÇÃO PSICOSSOCIAL	-	-
ATENDIMENTO INDIVIDUAL EM PSICOTERAPIA	-	-
FISIOTERAPIA	1.233	107
FORTALECIMENTO DO PROTAGONISMO DE USUÁRIOS DE CENTRO DE ATENÇÃO PSICOSSOCIAL E SEUS FAMILIARES	-	-
HEMOTERAPIA	-	1.087
MATRICIAMENTO DE EQUIPES DA ATENÇÃO BÁSICA	-	-
MATRICIAMENTO DE EQUIPES DOS PONTOS DE ATENÇÃO DA URGÊNCIA E EMERGÊNCIA E DOS SERVIÇOS HOSPITALARES	-	-
PRÁTICAS CORPORAIS EM CENTRO DE ATENÇÃO PSICOSSOCIAL	-	-
PRÁTICAS EXPRESSIVAS E COMUNICATIVAS EM CENTRO DE ATENÇÃO PSICOSSOCIAL	-	-
PROMOÇÃO DE CONTRATUALIDADE NO TERRITÓRIO	-	-
QUIMIOTERAPIA - PROCEDIMENTOS ESPECIAIS	-	11
QUIMIOTERAPIA ADJUVANTE (PROFILÁTICA) - ADULTO	-	45
QUIMIOTERAPIA CURATIVA - ADULTO	-	16
QUIMIOTERAPIA DE TUMORES DE CRIANÇA ADOLESCENTE	-	4
QUIMIOTERAPIA P/ CONTROLE TEMPORÁRIO DE DOENÇA - ADULTO	-	55
QUIMIOTERAPIA PALIATIVA - ADULTO	-	618
QUIMIOTERAPIA PRÉVIA (NEOAJUV/CITORREDUT) - ADULTO	-	21
RADIOTERAPIA	-	772
TERAPIAS ESPECIALIZADAS	85	17
TRATAMENTO EM NEFROLOGIA	-	336
TRATAMENTOS CLÍNICOS (OUTRAS ESPECIALIDADES)	55	3.274
TRATAMENTOS ODONTOLÓGICOS	480	-
NÃO DISCRIMINADO	279	-
TOTAL	6.093	7.052
UERJ	42.459	81.899

FONTE: HUPE E PPC

QUADRO 147UNIDADES DE SAÚDE: PRODUÇÃO DOS LABORATÓRIOS
UERJ - 2019

EXAME LABORATORIAL	MÉDIA MENSAL	
	PPC	HUPE
LABORATÓRIO CLÍNICO		
EXAMES BIOQUÍMICOS	24.610	36.411
EXAMES COPROLÓGICOS	69	285
EXAMES DE GENÉTICA	-	13
EXAMES DE UROANÁLISE	1.090	229
EXAMES EM OUTROS LÍQUIDOS BIOLÓGICOS	15	43
EXAMES HEMATOLÓGICOS E HEMOSTASIA	3.316	8.660
EXAMES HORMONAIS	1.098	4.820
EXAMES IMUNOHEMATOLÓGICOS	52	508
EXAMES MICROBIOLÓGICOS	210	1.613
EXAMES PARA TRIAGEM NEONATAL	-	-
EXAMES SOROLÓGICOS E IMUNOLÓGICOS	1.284	8.207
EXAMES TOXICOLÓGICOS OU DE MONITORIZAÇÃO TERAPÊUTICA	-	31
EXAMES RELACIONADOS A DOENÇAS E AGRAVOS DE NOTIFICAÇÃO COMPULSÓRIA	26	-
TOTAL	31.770	60.820
ANATOMIA PATOLÓGICA E CITOPATOLOGIA		
EXAMES ANATOMOPATOLÓGICOS	-	287
EXAMES CITOPATOLÓGICOS	-	101
TOTAL	-	388
PROCEDIMENTOS ESPECIAIS EM HEMOTERAPIA		
EXAMES DO DOADOR/RECEPTOR	-	583
PROCEDIMENTOS ESPECIAIS EM HEMOTERÁPIA	-	486
TOTAL	-	1.069
UERJ	31.770	62.277

FONTE: HUPE E PPC

QUADRO 148UNIDADES DE SAÚDE: CIRURGIAS REALIZADAS
DISTRIBUIÇÃO POR SUBGRUPO
UERJ - 2019

CIRURGIAS REALIZADAS	MÉDIA MENSAL		
	PPC	HUPE	
	AMBULATORIAL	INTERNAÇÃO	AMBULATORIAL
CIRURGIA RELACIONADA À DOAÇÃO DE ÓRGÃOS, TECIDOS E CÉLULAS	-	-	-
CIRURGIA DE GLÂNDULAS ENDÓCRINAS	-	5	-
CIRURGIA DE MAMA	3	6	-
CIRURGIA DO APARELHO CIRCULATORIO	-	89	-
CIRURGIA DO APARELHO DA VISÃO	8	144	153
CIRURGIA DO APARELHO DIGESTIVO E ÓRGÃOS ANEXOS À PAREDE ABDOMINAL	4	46	61
CIRURGIA DO APARELHO GENITURINÁRIO	3	121	26
CIRURGIA DO SISTEMA NERVOSO CENTRAL E PERIFÉRICO	1	18	25
CIRURGIA DO SISTEMA OSTEOMUSCULAR	1	42	-
CIRURGIA EM NEFROLOGIA	-	-	4
CIRURGIA EM ONCOLOGIA	-	53	-
CIRURGIA OBSTÉTRICA	-	27	-
CIRURGIA ORO-FACIAL	30	-	-
CIRURGIA REPARADORA	4	6	-
CIRURGIA TORÁCICA	-	6	-
CIRURGIA VIAS AÉREAS SUPERIORES, CABEÇA E PESCOÇO	3	40	1
COLETA DE MATERIAL POR MEIO DE PUNÇÃO/BIOPSIA	-	4	221
CONSULTAS/ATENDIMENTOS/ACOMPANHAMENTOS	22	-	-
MÉTODOS DIAGNÓSTICOS EM ESPECIALIDADES	13	-	-
PEQUENA CIRURGIA E CIRURGIA DE PELE, TECIDO SUBCUTÂNEO E MUCOSA	29	7	317
TRANSPLANTE DE ÓRGÃOS, TECIDOS E CÉLULAS	-	4	-
OUTRAS CIRURGIAS	-	47	7
UERJ	121	665	815

FONTE: HUPE E PPC

XI - Convênios

DATA FEBR 2020

XI - Convênios

Objetivos e Parcerias

DATA PRELIMINAR 2020

QUADRO 149CONVÊNIO E INSTRUMENTOS AFINS: ESPÉCIE
UERJ - 2019

INSTRUMENTO	NOVOS	MANTIDOS	TOTAL
CONVÊNIO E PROTOCOLOS DE COOPERAÇÃO	28	251	279
TERMOS ADITIVOS EM GERAL	1	102	103
TERMOS DE CESSÃO E DOAÇÕES	1	2	3
TERMOS DE COMODATO	-	-	-
TERMOS DE COOPERAÇÃO PARA FINS DE ESTÁGIO	443	630	1.073
ACORDO DE COOPERAÇÃO	11	12	23
UERJ	484	997	1.481

FONTE: DAF

QUADRO 150CONVÊNIO E INSTRUMENTOS AFINS:
NATUREZA DOS PARTICIPANTES EXTERNOS
UERJ - 2019

NATUREZA	NOVOS	MANTIDOS	TOTAL
INSTITUIÇÕES COMUNITÁRIAS E/OU ASSOCIAÇÕES DE CLASSE	1	6	7
ORGANISMOS DO PODER PÚBLICO FEDERAL	17	82	99
ORGANISMOS DOS PODERES PÚBLICOS ESTADUAIS	6	30	36
ORGANISMOS DOS PODERES PÚBLICOS MUNICIPAIS	5	26	31
INSTITUIÇÕES DE ENSINO NO BRASIL	7	36	43
INSTITUIÇÕES DE ENSINO INTERNACIONAIS*	34	260	294
OUTROS/ESTÁGIOS	414	557	971
UERJ	484	997	1.481

FONTE: DAF

* CONVÊNIO PUBLICADOS EM DIÁRIO OFICIAL

QUADRO 151
 CONVÊNIO E INSTRUMENTOS AFINS
 DISTRIBUIÇÃO POR PARTICIPANTES INTERNOS
 UERJ - 2019

ÓRGÃO	CONVÊNIO		
	NOVOS	MANTIDOS	TOTAL
1 - UNIDADES ACADÊMICAS			
CBI			
DIREÇÃO	-	2	2
ENF	5	8	13
FCM	1	5	6
IBRAG	1	4	5
IMS	6	8	14
NUT	-	1	1
ODO	-	-	-
SUBTOTAL	13	28	41
CCS			
DIREÇÃO	-	-	-
DIR	3	3	6
FAF	1	-	1
FCE	-	-	-
FSS	-	-	-
ICS	-	-	-
IESP	1	1	2
IFCH	-	-	-
SUBTOTAL	5	4	9
CEH			
DIREÇÃO	-	-	-
ART	1	2	3
CAP	-	-	-
EDU	-	3	3
FCS	-	2	2
FEBF	1	3	4
FFP	1	3	4
IEFD	-	-	-
IFHT	-	2	2
ILE	-	2	2
PSI	1	-	1
SUBTOTAL	4	17	21
CTC			
DIREÇÃO	-	-	-
ESDI	-	-	-
FAOC	1	2	3
FAT	-	-	-
FEN	2	1	3
FGEL	2	2	4
FIS	-	-	-
IGEOG	-	1	1
IME	-	-	-
IPRJ	1	2	3
QUI	-	4	4
SUBTOTAL	6	12	18
TOTAL	28	61	89
2 - INSTITUTOS E NÚCLEOS ESPECIALIZADOS			
NEPAD	-	-	-
NESA	-	1	1
NIESC-VR	-	-	-
UnATI	-	1	1
TOTAL	-	2	2

CONTINUA

QUADRO 151 (CONTINUAÇÃO)
 CONVÊNIO E INSTRUMENTOS AFINS
 DISTRIBUIÇÃO POR PARTICIPANTES INTERNOS
 UERJ - 2019

ÓRGÃO	CONVÊNIO		TOTAL
	NOVOS	MANTIDOS	
3 - ADMINISTRAÇÃO CENTRAL			
DAF	-	2	2
DAP	-	-	-
DINFO	-	-	-
DIPLAN	-	-	-
EdUERJ	-	-	-
PG-UERJ	-	-	-
REI	-	-	-
SIRIUS	-	-	-
SR-1	424	630	1.054
SR-2	26	287	313
SR-3	5	6	11
SRH	-	1	1
PREFEI	-	-	-
DEMAIS ÓRGÃOS	1	4	5
TOTAL	456	930	1.386
4 - ÓRGÃOS RELATIVAMENTE AUTÔNOMOS			
CEPUERJ	-	-	-
NUSEG	-	-	-
TOTAL	-	-	-
5 - HOSPITAL UNIVERSITÁRIO PEDRO ERNESTO			
HUPE	-	4	4
TOTAL	-	4	4
UERJ	484	997	1.481

FONTE: DAF

XII - Recursos Orçamentário-Financeiros

DATA JULHO 2020

XII - Recursos Orçamentário-Financeiros

Dados Orçamentários, Receita e Despesa

DATA JUNHO 2020

QUADRO 152

RECURSOS ORÇAMENTÁRIO-FINANCEIROS: PROPOSTA ORÇAMENTÁRIA / ORÇAMENTO APROVADO / MODIFICAÇÕES ORÇAMENTÁRIAS / ORÇAMENTO AUTORIZADO FINAL / ORÇAMENTO EXECUTADO NO EXERCÍCIO - DESPESA EMPENHADA
DISTRIBUIÇÃO POR PROGRAMA DE TRABALHO
UERJ - 2019

PROGRAMAS DE TRABALHO	PROPOSTA	ORÇAMENTO	ORÇAMENTO	DESPESA EMPENHADA
	ORÇAMENTÁRIA	APROVADO **	AUTORIZADO FINAL	
	VALORES	VALORES	VALORES	
	(AGOSTO/2018)	(JANEIRO/2019)	(DEZEMBRO/2019)	JANEIRO/2019 A
	(RS)	(RS)	(RS)	DEZEMBRO/2019
				(RS)
PROJETOS				
DESENVOLVIMENTO DO ENSINO, DA PESQUISA E DA EXTENSÃO	95.902.126,00	53.223.820,00	16.519.418,00	16.519.418,00
AMPLIAÇÃO E REEQUIPAMENTO DA UERJ	141.225.185,00	95.870.541,00	20.466.641,00	20.466.641,00
APOIO AO INSTITUTO DE APLICAÇÃO ROBERTO FERNANDES DA SILVEIRA - CAP UERJ	9.855.000,00	9.855.000,00	-	-
RECUPERAÇÃO E MODERNIZAÇÃO DO HOSPITAL UNIVERSITÁRIO PEDRO ERNESTO	97.080.000,00	50.000.000,00	8.999.049,00	8.999.049,00
SUBTOTAL	344.062.311,00	208.949.361,00	45.985.108,00	45.985.108,00
ATIVIDADES				
OPERACIONALIZAÇÃO DO HOSPITAL UNIVERSITÁRIO PEDRO ERNESTO	43.540.000,00	48.100.000,00	46.078.215,66	46.078.215,66
DESENVOLVIMENTO TÉCNICO E CIENTÍFICO	13.640.288,00	13.640.288,00	6.517.362,36	6.517.362,36
INTEGRAÇÃO UERJ/SOCIEDADE	39.644.913,00	39.644.913,00	38.131.957,81	38.131.957,81
INCENTIVO A PERMANÊNCIA - DISCENTE	72.462.000,00	72.462.000,00	50.365.568,03	50.365.568,03
APOIO À FORMAÇÃO DO ESTUDANTE - UERJ	10.187.522,00	10.187.522,00	9.525.624,40	9.525.624,40
DESPESAS OBRIGATORIAS DE CARÁTER PRIMÁRIO	23.500.512,00	23.495.512,00	17.430.105,44	17.430.105,44
MANUTENÇÃO DAS ATIVIDADES OPERACIONAIS/ADMINISTRATIVAS	90.335.963,00	88.890.113,00	123.528.262,16	123.528.262,16
PAGAMENTO DE DESPESAS COM SERVIÇOS DE UTILIDADE PÚBLICA	16.213.597,00	16.213.597,00	19.526.012,03	19.526.012,03
PESSOAL E ENCARGOS SOCIAIS	1.294.856.118,00	818.521.346,00	850.760.391,03	850.760.391,03
APOIO À RESIDÊNCIA NA UERJ	31.003.821,00	31.003.821,00	25.547.323,21	25.547.323,21
PRESTAÇÃO DE SERVIÇO ENTRE ÓRGÃOS ESTADUAIS / AQUIS COMBUSTÍVEL E LUBRIFICANTES	1.394.150,00	1.394.150,00	943.532,67	943.532,67
DESPESAS FINANCEIRAS DE CARÁTER OBRIGATÓRIO	-	500.000,00	-	-
SUBTOTAL	1.636.778.884,00	1.163.558.262,00	1.188.354.354,80	1.188.354.354,80
TOTAL UERJ	1.980.841.195,00	1.372.507.623,00	1.234.339.462,50	1.234.339.462,50
DESCENTRALIZAÇÕES *				
ATIVIDADES				
ORÇAMENTO DO FUNDO ESTADUAL DE SAÚDE - FES				
APOIO AO HOSPITAL UNIVERSITÁRIO PEDRO ERNESTO	132.385.518,00	156.146.817,00	134.084.832,47	134.084.832,47
PESSOAL E ENCARGOS SOCIAIS DO HOSPITAL UNIVERSITÁRIO PEDRO ERNESTO	436.752.158,00	291.602.058,00	290.524.140,04	290.524.140,04
MANUTENÇÃO DAS ATIVIDADES OPERACIONAIS/ADMINISTRATIVAS	-	-	222.640,00	222.640,00
MELHORIA GESTÃO SERVIÇO DE SAÚDE	-	-	397.110,47	397.110,47
FORTALECIMENTO DO PROGRAMA ESTADUAL DE TRANSPLANTES - PET	-	-	3.559.962,68	3.559.962,68
APOIO A ENTES PARA AÇÕES DE SAÚDE	-	-	44.967.392,39	44.967.392,39
ASSISTÊNCIA A PACIENTES COM ANOMALIAS CRANIOFACIAIS	-	-	2.701.326,50	2.701.326,50
ASSISTÊNCIA À SAÚDE DO HOMEM	-	-	7.480.132,90	7.480.132,90
ASSISTÊNCIA A PACIENTES COM DISFUNÇÕES MICCIONAIS	-	-	3.599.843,28	3.599.843,28
PROMOÇÃO DA EDUCAÇÃO EM SAÚDE	-	-	2.820.480,50	2.820.480,50
APOIO À REDE DE ATENÇÃO PSICOSSOCIAL DO ESTADO DO RIO DE JANEIRO - RAPS	-	-	132.189,02	132.189,02
APOIO A REDE CEGONHA	-	-	520.655,50	520.655,50
REALIZAÇÃO DE AÇÕES DE VIGILÂNCIA AMBIENTAL	-	-	650.575,50	650.575,50
SUBTOTAL	569.137.676,00	447.748.875,00	491.661.281,25	491.661.281,25
ORÇAMENTO DA FAPERJ				
FOMENTO PARA ESTUDOS E PESQUISAS DA UERJ	51.000.000,00	51.000.000,00	29.312.713,33	29.312.713,33
MANUTENÇÃO DAS ATIVIDADES OPERACIONAIS/ADMINISTRATIVAS	-	-	139.235,13	139.235,13
SUBTOTAL	51.000.000,00	51.000.000,00	29.451.948,46	29.451.948,46
PROJETOS				
ORÇAMENTO DO FUNDO DEP ESTRADAS DE RODAGEM DO ESTADO DO RJ				
EXECUÇÃO DE OBRAS CIVIS, URBANIZAÇÃO	-	-	292.258,63	292.258,63
SUBTOTAL	-	-	292.258,63	292.258,63
ORÇAMENTO DA FUNDAÇÃO LEÃO XIII				
DESENVOLVIMENTO COMUNITÁRIO E INTEGRAÇÃO SOCIAL	-	-	478.844,06	478.844,06
SUBTOTAL	-	-	478.844,06	478.844,06
ORÇAMENTO DA SECRETARIA DE ESTADO E ESPORTE, LAZER E JUVENTUDE				
MANUTENÇÃO DAS ATIVIDADES OPERACIONAIS/ADMINISTRATIVAS	-	-	78.120,00	78.120,00
SUBTOTAL	-	-	78.120,00	78.120,00
ORÇAMENTO DO INSTITUTO ESTADUAL DO AMBIENTE - INEA				
UNIVERSIDADE DO AMBIENTE	-	-	348.428,00	348.428,00
SUBTOTAL	-	-	348.428,00	348.428,00
ORÇAMENTO DO FUNDAÇÃO SANTA CABRINI				
MANUTENÇÃO DAS ATIVIDADES OPERACIONAIS/ADMINISTRATIVAS	-	-	2.152.768,21	2.152.768,21
SUBTOTAL	-	-	2.152.768,21	2.152.768,21
ORÇAMENTO DO FUNDAÇÃO SAÚDE DO ESTADO DO RIO DE JANEIRO				
EXECUÇÃO DO CONTRATO DE GESTÃO - FUNDAÇÃO SAÚDE	-	-	2.931.412,40	2.931.412,40
SUBTOTAL	-	-	2.931.412,40	2.931.412,40

CONTINUA

QUADRO 152 (CONTINUAÇÃO)

RECURSOS ORÇAMENTÁRIO-FINANCEIROS: PROPOSTA ORÇAMENTÁRIA / ORÇAMENTO APROVADO / MODIFICAÇÕES ORÇAMENTÁRIAS / ORÇAMENTO AUTORIZADO FINAL / ORÇAMENTO EXECUTADO NO EXERCÍCIO - DESPESA EMPENHADA
DISTRIBUIÇÃO POR PROGRAMA DE TRABALHO
UERJ - 2019

PROGRAMAS DE TRABALHO	PROPOSTA	ORÇAMENTO	ORÇAMENTO	DESPESA EMPENHADA
	ORÇAMENTÁRIA	APROVADO **	AUTORIZADO FINAL	
	VALORES	VALORES	VALORES	
	(AGOSTO/2018)	(JANEIRO/2019)	(DEZEMBRO/2019)	JANEIRO/2019 A
	(RS)	(RS)	(RS)	DEZEMBRO/2019
				(RS)
DESCENTRALIZAÇÕES *				
ATIVIDADES				
ORÇAMENTO DO AGÊNCIA REGULADORA DOS SERVIÇOS PÚBLICOS DE TRANSPORTES AQUAVIÁRIOS, FERROVIÁRIOS E METROVIÁRIOS				
PRESTAÇÃO DE SERVIÇOS ENTRE ÓRGÃOS ESTADUAIS/AQUISIÇÃO	-	-	87.584,74	87.584,74
COMBUSTÍVEL E LUBRIFICANTES	-	-	-	-
SUBTOTAL	-	-	87.584,74	87.584,74
ORÇAMENTO DO FUNDO CENTRO DE CIÊNCIAS E EDUCAÇÃO SUPERIOR À DISTÂNCIA DO ESTADO DO RIO DE JANEIRO				
MANUTENÇÃO DAS ATIVIDADES OPERACIONAIS/ADMINISTRATIVAS	-	-	124.370,00	124.370,00
SUBTOTAL	-	-	124.370,00	124.370,00
ORÇAMENTO DA SECRETARIA DE ESTADO DESENVOLVIMENTO SOCIAL E DE DIREITOS HUMANOS				
PROMOÇÃO E DEFESA DOS DIREITOS INDIVIDUAIS, COLETIVOS E DIFUSOS	-	-	1.967.809,82	1.967.809,82
REALIZAÇÃO DE EVENTOS DE PROMOÇÃO DE DIREITOS DA PESSOA IDOSA	-	-	14.250,00	14.250,00
SUBTOTAL	-	-	1.982.059,82	1.982.059,82
ORÇAMENTO DO FUNDO PARA A INFÂNCIA E ADOLESCÊNCIA				
SISTEMA DE DIREITOS DA CRIANÇA E DO ADOLESCENTE	-	-	376.982,18	376.982,18
SUBTOTAL	-	-	376.982,18	376.982,18
ORÇAMENTO DO FUNDO ESTADUAL DE ASSISTÊNCIA SOCIAL				
PROTEÇÃO A CRIANÇA E ADOLESCENTES EM SITUAÇÃO DE	-	-	866.110,75	866.110,75
VULNERABILIDADE SOCIAL	-	-	-	-
PROTEÇÃO SOCIAL ESPECIAL DE MÉDIA COMPLEXIDADE	-	-	53.968,00	53.968,00
GESTÃO DO TRABALHO SOCIOASSISTENCIAL	-	-	97.264,68	97.264,68
IMPLEMENTAÇÃO DO SISTEMA DE SEGURANÇA ALIMENTAR E NUTRICIO-	-	-	6.697,50	6.697,50
NAL SUSTENTÁVEL	-	-	-	-
SUBTOTAL	-	-	1.024.040,93	1.024.040,93
TOTAL DESCENTRALIZAÇÕES	620.137.676,00	498.748.875,00	530.990.098,68	530.990.098,68
TOTAL UERJ COM DESCENTRALIZAÇÕES	2.600.978.871,00	1.871.256.498,00	1.765.329.561,18	1.765.329.561,18

FONTE: DIPLAN

* INSTRUMENTO ORÇAMENTÁRIO ATRAVÉS DO QUAL UM ÓRGÃO DA ADM. PÚBLICA DO RJ UTILIZA ITENS ESPECÍFICOS DE SUAS DESPESAS OU DE PARTE DO ORÇAMENTO DE OUTRO ÓRGÃO, A PARTIR DA AUTORIZAÇÃO DO GOVERNO DO ESTADO

** LEI ORÇAMENTÁRIA ANUAL

QUADRO 153

RECURSOS ORÇAMENTÁRIO-FINANCEIROS: COTA FINANCEIRA RECEBIDA DO ESTADO DO R.J. E RECEITA
DISTRIBUIÇÃO POR CATEGORIA E FONTE
UERJ - 2019

CATEGORIA	FONTE	RS
COTA FINANCEIRA RECEBIDA DO ESTADO DO R.J.		
COTA FINANCEIRA	-	382.633.326,96
SUBTOTAL		382.633.326,96
RECURSOS PRÓPRIOS		
DIRETAMENTE ARRECADADOS		
RECEITA CORRENTE	230	44.762.841,04
RECEITA DE CAPITAL	230	158.037,46
RECEITA INTRA-ORÇAM. CORRENTE	-	24.008,28
SUBTOTAL		44.944.886,78
CONVÊNIO		
RECEITA CORRENTE	212	1.922.214,50
RECEITA DE CAPITAL	212	143.525,00
RECEITA INTRA-ORÇAM. CORRENTE	212	-
SUBTOTAL		2.065.739,50
PROVENIENTES DO SUS		
RECEITA CORRENTE	225	53.864.158,44
SUBTOTAL		53.864.158,44
UERJ		483.508.111,68

FONTE: DAF

QUADRO 154

RECURSOS ORÇAMENTÁRIO-FINANCEIROS: EVOLUÇÃO DA RECEITA
DISTRIBUIÇÃO POR ANO, FONTE E AGENCIADOR DOS RECURSOS
UERJ - 2015/2019

ANO/FONTE	RECEITA			TOTAL
	AGENCIADOR DOS RECURSOS			
	ADM. CENTRAL	CEPUERJ	HUPE	
2015				
COTA FINANCEIRA RECEBIDA FONTES 00, 01, 04, 11, 20 E 22 *				
R\$	1.116.826.571,67	-	-	1.116.826.571,67
FONTE 10				
R\$	46.834.493,54	-	-	46.834.493,54
FONTE 13				
R\$	15.904.646,46	-	-	15.904.646,46
FONTE 19				
R\$	1.992,01	-	-	1.992,01
FONTE 25				
R\$	-	-	44.258.901,13	44.258.901,13
UERJ				
R\$	1.179.567.703,68	-	44.258.901,13	1.223.826.604,81
2016				
COTA FINANCEIRA RECEBIDA FONTES 100, 101, 104, E 122 *				
R\$	987.693.092,84	-	-	987.693.092,84
FONTE 230				
R\$	34.539.806,97	-	-	34.539.806,97
FONTE 212				
R\$	30.221.026,32	-	-	30.221.026,32
FONTE 225				
R\$	-	-	34.551.303,93	34.551.303,93
UERJ				
R\$	1.052.453.926,13	-	34.551.303,93	1.087.005.230,06
2017				
COTA FINANCEIRA RECEBIDA FONTES *				
R\$
FONTE 230				
R\$	28.365.051,49	-	-	28.365.051,49
FONTE 212				
R\$	5.712.758,93	-	-	5.712.758,93
FONTE 225				
R\$	-	-	37.001.018,89	37.001.018,89
UERJ				
R\$	34.077.810,42	-	37.001.018,89	71.078.829,31
2018				
COTA FINANCEIRA RECEBIDA FONTES *				
R\$	1.047.092.573,97
FONTE 230				
R\$	41.754.686,21	-	-	41.754.686,21
FONTE 212				
R\$	4.230.542,00	-	-	4.230.542,00
FONTE 225				
R\$	-	-	26.752.645,39	26.752.645,39
UERJ				
R\$	45.985.228,21	-	26.752.645,39	1.119.830.447,57
2019				
COTA FINANCEIRA RECEBIDA FONTES *				
R\$	-	-	-	382.633.326,96
FONTE 230				
R\$	35.345.830,29	9.599.056,49	-	44.944.886,78
FONTE 212				
R\$	2.065.739,50	-	-	2.065.739,50
FONTE 225				
R\$	-	-	53.864.158,44	53.864.158,44
UERJ				
R\$	37.411.569,00	9.599.056,49	53.864.158,44	483.508.111,68

FONTE: DAF E DIPLAN

*COTA FINANCEIRA RECEBIDA DO GOVERNO DO ESTADO DO R.J.

QUADRO 155

RECURSOS ORÇAMENTÁRIO-FINANCEIROS: DESPESA REALIZADA (EMPENHADA)
DISTRIBUIÇÃO POR CATEGORIA
UERJ - 2019

CATEGORIA	DESPESA REALIZADA (EMPENHADA) (R\$)
DESPESAS CORRENTES	
PESSOAL	1.147.896.671,08
OUTRAS DESPESAS CORRENTES	527.545.765,09
SUBTOTAL	1.675.442.436,17
DESPESAS DE CAPITAL	
SUBTOTAL	50.558.307,58
UERJ	1.726.000.743,75
DESPESAS REALIZADAS POR DESCENTRALIZAÇÃO DE CRÉDITO *	
DESPESAS CORRENTES	
PESSOAL	-
OUTRAS DESPESAS CORRENTES	39.036.558,80
SUBTOTAL	39.036.558,80
DESPESAS DE CAPITAL	
SUBTOTAL	292.258,63
TOTAL POR DESCENTRALIZAÇÃO	39.328.817,43
TOTAL UERJ + DESCENTRALIZAÇÕES	1.765.329.561,18

FONTE: DIPLAN

* INSTRUMENTO ORÇAMENTÁRIO ATRAVÉS DO QUAL UM ÓRGÃO DA ADM. PÚBLICA DO RJ UTILIZA ITENS ESPECÍFICOS DE SUAS DESPESAS OU DE PARTE DO ORÇAMENTO DE OUTRO ÓRGÃO, A PARTIR DA AUTORIZAÇÃO DO GOVERNO DO ESTADO.

OBS: POSSÍVEIS DIVERGÊNCIAS ENTRE ORÇAMENTO APROVADO E DESPESA REALIZADA DEVEM-SE A MODIFICAÇÕES ORÇAMENTÁRIAS OCORRIDAS NO EXERCÍCIO.

QUADRO 156

RECURSOS ORÇAMENTÁRIO-FINANCEIROS: DESPESA REALIZADA (EMPENHADA)
DISTRIBUIÇÃO POR FONTE E GRUPO DE DESPESA
UERJ - 2019

FONTE	DESPESA REALIZADA (EMPENHADA)			TOTAL
	GRUPO DE DESPESA			
	PESSOAL E ENCARGOS	OUTROS CUSTEIOS	INVESTIMENTOS	
FONTES 100 e 122				
R\$	1.147.896.671,08	431.660.686,87	48.012.980,09	1.627.570.338,04
FONTE 230				
R\$	-	40.546.461,69	1.182.882,84	41.729.344,53
FONTE 212				
R\$	-	6.216.849,49	325.377,85	6.542.227,34
FONTE 225				
R\$	-	49.121.767,04	1.037.066,80	50.158.833,84
UERJ	1.147.896.671,08	527.545.765,09	50.558.307,58	1.726.000.743,75
DESCENTRALIZAÇÕES * (FONTES 100, 122, 224, 225, 230 e 232)				
R\$	-	39.036.558,80	292.258,63	39.328.817,43
TOTAL UERJ COM DESCENTRALIZAÇÕES *	1.147.896.671,08	566.582.323,89	50.850.566,21	1.765.329.561,18

FONTE: DIPLAN

* INSTRUMENTO ORÇAMENTÁRIO ATRAVÉS DO QUAL UM ÓRGÃO DA ADM. PÚBLICA DO RJ UTILIZA ITENS ESPECÍFICOS DE SUAS DESPESAS OU DE PARTE DO ORÇAMENTO DE OUTRO ÓRGÃO, A PARTIR DA AUTORIZAÇÃO DO GOVERNO DO ESTADO.

OBS: POSSÍVEIS DIVERGÊNCIAS ENTRE ORÇAMENTO APROVADO E DESPESA REALIZADA DEVEM-SE A MODIFICAÇÕES ORÇAMENTÁRIAS OCORRIDAS NO EXERCÍCIO.

QUADRO 157

RECURSOS ORÇAMENTÁRIO-FINANCEIROS: EVOLUÇÃO DA DESPESA REALIZADA (EMPENHADA)
DISTRIBUIÇÃO POR ANO E GRUPO DE DESPESA
UERJ - 2015/2019

ANO *	DESPESA REALIZADA (EMPENHADA)			UERJ
	GRUPO DE DESPESA			
	PESSOAL E ENCARGOS	OUTROS CUSTEIOS	INVESTIMENTOS	
2015				
R\$	980.236.126,04	444.013.630,53	33.235.342,94	1.457.485.099,51
2016				
R\$	1.037.664.216,91	366.980.448,87	18.398.404,08	1.423.043.069,86
2017				
R\$	1.034.693.734,07	404.478.544,94	25.518.437,37	1.464.690.716,38
2018				
R\$	1.085.283.492,76	544.752.158,19	71.900.209,13	1.701.935.860,08
2019				
R\$	1.147.896.671,08	566.582.323,89	50.850.566,21	1.765.329.561,18

FONTE: DIPLAN

* TOTAL DO ANO CONTABILIZADO COM AS DESCENTRALIZAÇÕES (INSTRUMENTO ORÇAMENTÁRIO ATRAVÉS DO QUAL UM ÓRGÃO DA ADM. PÚBLICA DO RJ UTILIZA ITENS ESPECÍFICOS DE SUAS DESPESAS OU DE PARTE DO ORÇAMENTO DE OUTRO ÓRGÃO, A PARTIR DA AUTORIZAÇÃO DO GOVERNO DO ESTADO).

QUADRO 158

RECURSOS ORÇAMENTÁRIO-FINANCEIROS: RELAÇÃO ENTRE A RECEITA E A DESPESA REALIZADA (EMPENHADA)
UERJ - 2019

FONTE	RECEITA (R\$)	DESPESA REALIZADA ** (EMPENHADA) (R\$)	SALDO (R\$)
100 e 122 *	382.633.326,96	1.666.899.155,47	-1.284.265.828,51
230	44.944.886,78	41.729.344,53	3.215.542,25
212	2.065.739,50	6.542.227,34	-4.476.487,84
225	53.864.158,44	50.158.833,84	3.705.324,60
UERJ	483.508.111,68	1.765.329.561,18	-1.281.821.449,50

FONTE: DIPLAN

* COTA FINANCEIRA RECEBIDA DO GOVERNO DO ESTADO DO R.J.

** TOTAL DA UERJ CONTABILIZADO COM AS DESCENTRALIZAÇÕES

QUADRO 159

RECURSOS ORÇAMENTÁRIO-FINANCEIROS: CÔMPUTO DO SUPERÁVIT ORÇAMENTÁRIO
UERJ - 2019

FONTE	ORÇAMENTO AUTORIZADO FINAL COM DESCENTRALIZAÇÕES	EMPENHOS (R\$)**	SUPERÁVIT ORÇAMENTÁRIO (R\$)
100, e 122*	1.661.538.700,11	1.666.899.155,47	-5.360.455,00
230 e 232	44.007.154,81	41.729.344,53	2.277.810,00
212	6.542.227,34	6.542.227,34	-
224 e 225	53.241.478,92	50.158.833,84	3.082.645,08
UERJ	1.765.329.561,18	1.765.329.561,18	-

FONTE: DIPLAN

* COTA FINANCEIRA RECEBIDA DO GOVERNO DO ESTADO DO R.J.

** TOTAL DA UERJ CONTABILIZADO COM AS DESCENTRALIZAÇÕES

QUADRO 160

RECURSOS ORÇAMENTÁRIO-FINANCEIROS:
 PRINCIPAIS DESPESAS REALIZADAS (EMPENHADAS)
 DISTRIBUIÇÃO POR CATEGORIA (INCLUÍDAS TODAS AS FONTES DE RECURSO)
 UERJ - 2019

CATEGORIA	PRINCIPAIS DESPESAS REALIZADAS RS
PESSOAL *	
VENCIMENTOS E VANTAGENS FIXAS	880.624.253,23
DESPESAS DE EXERCÍCIOS ANTERIORES	11.603.672,73
OBRIGAÇÕES PATRONAIS	113.634,23
OBRIGAÇÕES PATRONAIS (INSS E FGTS)	444.663,95
CONTRIBUIÇÕES A ENTIDADES FECHADAS DE PREV	187.296.165,61
OUTRAS DESPESAS VARIÁVEIS	7.011.082,04
RESSARCIMENTO DE DESPESA DE PESSOAL REQUISITADO	754.849,21
PIS/PASEP	8.658.433,02
SENTENÇAS JUDICIAIS	-
TOTAL	1.096.506.754,02
OUTRAS CORRENTES	
AUXÍLIO ALIMENTAÇÃO**	36.660.392,87
AUXÍLIO TRANSPORTE (PAGO EM PECÚNIA)**	3.329.459,81
AUXÍLIO FINANCEIRO A ESTUDANTES	53.198.766,64
AUXÍLIO FINANCEIRO A PESQUISADORES	25.975.146,66
DESPESAS EXERCÍCIOS ANTERIORES	-
DIÁRIAS	357.345,01
INDENIZAÇÕES E RESTITUIÇÕES	4.196.824,94
MATERIAL DE CONSUMO	64.626.467,30
MATERIAL DE DISTRIBUIÇÃO GRATUITA	1.086.494,18
OBRIGAÇÕES TRIBUTÁRIAS	18.311.034,37
OUTROS BENEFÍCIOS ASSISTENCIAIS**	11.392.537,87
OUTROS SERVIÇOS DE TERCEIROS PES. FÍSICA	119.258.539,93
OUTROS SERVIÇOS DE TERCEIROS PES. JURÍDICA	139.144.256,44
LOCAÇÃO DE MÃO DE OBRA	138.733.607,85
PASSAGENS E DESPESA DE LOCOMOÇÃO	575.530,00
SENTENÇAS JUDICIAIS P.J.	1.125.837,08
TOTAL	617.972.240,95
CAPITAL	
DESPESAS DE EXERCÍCIOS ANTERIORES	-
EQUIPAMENTOS / MATERIAL PERMANENTE	43.177.310,76
OBRAS E INSTALAÇÕES	7.380.996,82
OUTRAS DE CAPITAL	-
INVESTIMENTO	-
REGIME DE EXECUÇÃO ESPECIAL	292.258,63
TOTAL	50.850.566,21
TOTAL GERAL (UERJ + DESCENTRALIZAÇÕES ***)	1.765.329.561,18

FONTE: DIPLAN

* AS DESPESAS COM INATIVOS SÃO PAGAS PELA RIOPREVIDÊNCIA

** AUXÍLIO INCLUIDO EM FOLHA DE PAGAMENTO

*** INSTRUMENTO ORÇAMENTÁRIO ATRAVÉS DO QUAL UM ÓRGÃO DA ADM. PÚBLICA DO RJ UTILIZA ITENS ESPECÍFICOS DE SUAS DESPESAS OU DE PARTE DO ORÇAMENTO DE OUTRO ÓRGÃO, A PARTIR DA AUTORIZAÇÃO DO GOVERNO DO ESTADO.

DATA LIBRO 2020

XIII - Ouvidoria

Atendimentos à Comunidade

DATA DE PUBLICAÇÃO

QUADRO 161OUVIDORIA: ATENDIMENTOS ENCAMINHADOS ÀS UNIDADES ACADÊMICAS, ADMINISTRATIVAS E DE SAÚDE
UERJ - 2019

CATEGORIA	COMUNIDADE INTERNA	COMUNIDADE EXTERNA *	TOTAL	PERCENTUAL (%)
UNIDADE ACADÊMICA	91	110	201	16,0
UNIDADE ADMINISTRATIVA	214	484	698	57,0
UNIDADE DE SAÚDE	8	325	333	27,0
TOTAL	313	919	1.232	100,0

FONTE: OUVIDORIA

* A COMUNIDADE EXTERNA CONSTITUI-SE DE PRESTADORES DE SERVIÇOS, USUÁRIOS DOS SERVIÇOS DA UNIVERSIDADE (INCLUINDO OS CIDADÃOS QUE UTILIZAM O ATENDIMENTO DO HOSPITAL UNIVERSITÁRIO PEDRO ERNESTO, POLICLÍNICA PIQUET CARNEIRO E CLÍNICA ODONTOLÓGICA DA FAC. DE ODONTOLOGIA) E OS CIDADÃOS QUE ENCAMINHAM DEMANDAS JUNTO AOS DEMAIS ÓRGÃOS DO ESTADO, ÀS INSTITUIÇÕES PRIVADAS E DE DEFESA DO CONSUMIDOR.

QUADRO 162OUVIDORIA: DEMANDAS DAS COMUNIDADES INTERNA E EXTERNA ENCAMINHADAS À OUVIDORIA
UERJ - 2019

MANIFESTAÇÃO	RECLAMAÇÃO	SOLICITAÇÃO	DENÚNCIA	ORIENTAÇÃO	SUGESTÃO	INFORMAÇÃO	ELOGIO	TOTAL
COMUNIDADE INTERNA								
ALUNO	71	38	14	65	5	5	4	202
SERVIDOR DOCENTE	12	8	4	9	2	-	1	36
SERVIDOR TÉCNICO-ADMINISTRATIVO	41	15	10	3	3	3	-	75
SUBTOTAL	124	61	28	77	10	8	5	313
COMUNIDADE EXTERNA *								
SUBTOTAL	205	253	37	285	13	89	37	919
TOTAL	329	314	65	362	23	97	42	1.232
PERCENTUAL (%)	26,7	25,5	5,3	29,4	1,9	7,9	3,4	100

FONTE: OUVIDORIA

* A COMUNIDADE EXTERNA CONSTITUI-SE DE PRESTADORES DE SERVIÇOS, USUÁRIOS DOS SERVIÇOS DA UNIVERSIDADE (INCLUINDO OS CIDADÃOS QUE UTILIZAM O ATENDIMENTO DO HOSPITAL UNIVERSITÁRIO PEDRO ERNESTO, POLICLÍNICA PIQUET CARNEIRO E CLÍNICA ODONTOLÓGICA DA FAC. DE ODONTOLOGIA) E OS CIDADÃOS QUE ENCAMINHAM DEMANDAS JUNTO AOS DEMAIS ÓRGÃOS DO ESTADO, ÀS INSTITUIÇÕES PRIVADAS E DE DEFESA DO CONSUMIDOR.

QUADRO 163OUVIDORIA: MANIFESTAÇÕES ENCAMINHADAS AOS CENTROS SETORIAIS, UNIDADES ADMINISTRATIVAS E DE SAÚDE
UERJ - 2019

MANIFESTAÇÃO	RECLAMAÇÃO	SOLICITAÇÃO	DENÚNCIA	ORIENTAÇÃO	SUGESTÃO	INFORMAÇÃO	ELOGIO	TOTAL
CENTROS SETORIAIS								
CBI	2	10	2	12	-	2	1	29
CCS	9	6	10	7	-	6	1	39
CEH	35	11	9	20	4	4	2	85
CTC	22	9	9	4	1	2	1	48
SUBTOTAL	68	36	30	43	5	14	5	201
UNIDADES ADMINISTRATIVAS								
SUBTOTAL	140	152	26	280	16	79	5	698
UNIDADES DE SAÚDE								
SUBTOTAL	121	126	9	39	2	4	32	333
TOTAL	329	314	65	362	23	97	42	1.232

FONTE: OUVIDORIA

QUADRO 164OUVIDORIA: SITUAÇÃO FINAL DAS MANIFESTAÇÕES ENCAMINHADAS PELOS USUÁRIOS - ATENDIMENTO
UERJ - 2019

TIPOS/MESES	JAN	FEV	MAR	ABR	MAI	JUN	JUL	AGO	SET	OUT	NOV	DEZ	TOTAL	PERCENTUAL (%)
DEMANDA EFETIVA														
RESPOSTA FAVORÁVEL	80	97	69	60	68	61	51	43	40	36	28	16	649	52,7
RESPOSTA PARCIALMENTE FAVORÁVEL	18	11	11	28	29	11	51	35	29	24	26	4	277	22,5
RESPOSTA NÃO FAVORÁVEL	8	4	6	9	6	14	23	19	16	13	11	15	144	11,7
DEMANDA NÃO EFETIVA														
	-	-	2	2	2	5	6	2	2	3	1	4	29	2,4
NÃO HOUVE RESPOSTA DO COMPONENTE ORGANIZACIONAL PARA A DEMANDA DO USUÁRIO (EM ABERTO)														
	1	1	3	2	3	5	6	11	17	20	26	38	133	10,8
TOTAL	107	113	91	101	108	96	137	110	104	96	92	77	1.232	100,0

FONTE: OUVIDORIA

QUADRO 165OUVIDORIA: MANIFESTAÇÕES NÃO ATENDIDAS PELOS COMPONENTES ORGANIZACIONAIS
UERJ - 2019

ÓRGÃO	MANIFESTAÇÕES
1 - UNIDADES ACADÊMICAS	
CBI	
DIREÇÃO	-
ENF	1
FCM	-
IBRAG	2
IMS	-
NUT	-
ODO	2
SUBTOTAL	5
CCS	
DIREÇÃO	1
DIR	-
FAF	2
FCE	-
FSS	-
ICS	-
IESP	-
IFCH	2
SUBTOTAL	5
CEH	
DIREÇÃO	-
ART	-
CAP	1
EDU	6
FCS	-
FEBF	1
FFP	-
IEFD	-
IFHT	-
ILE	6
PSI	3
SUBTOTAL	17
CTC	
DIREÇÃO	-
ESDI	1
FAOC	-
FAT	3
FEN	2
FGEL	1
FIS	-
IGEOG	4
IME	3
IPRJ	-
QUI	1
SUBTOTAL	15
TOTAL	42
2 - INSTITUTOS E NÚCLEOS ESPECIALIZADOS	
NEPAD	-
NESA	-
NIESC-VR	-
UnATI	-
TOTAL	-
3 - ADMINISTRAÇÃO CENTRAL	
DAF	1
DAP	-
DINFO	-
DIPLAN	-
EdUERJ	-
PG-UERJ	-
REI	1
SIRIUS	2
SR-1	2
SR-2	-
SR-3	2
SRH	14
PREFEI	4
DEMAIS ÓRGÃOS	20
TOTAL	46

CONTINUA

QUADRO 165 (CONTINUAÇÃO)OUVIDORIA: MANIFESTAÇÕES NÃO ATENDIDAS PELOS COMPONENTES ORGANIZACIONAIS
UERJ - 2019

ÓRGÃO	MANIFESTAÇÕES
4 - ÓRGÃOS RELATIVAMENTE AUTÔNOMOS	
CEPUERJ	-
NUSEG	-
TOTAL	-
5 - HOSPITAL UNIVERSITÁRIO PEDRO ERNESTO	
HUPE	41
TOTAL	41
6 - POLICLÍNICA PIQUET CARNEIRO	
PPC	4
TOTAL	4
UERJ	133

FONTE: OUVIDORIA



niesc